井 口 小 学 校 建 築 工 事

株式会社　ワシヅ設計

図　面　リ　ス　ト

意　　匠

番号	図面名称	番号	図面名称	番号	図面名称	番号	図面名称
A- 0	表紙	A- 60	校舎棟　１階　展開図（５）	A-120	体育館棟　１階　展開図（９）	A-180	体育館棟　造付家具詳細図（１）
A- 1	図面リスト	A- 61	校舎棟　１階　展開図（６）	A-121	体育館棟　１階　展開図（１０）	A-181	体育館棟　造付家具詳細図（２）
A- 2	設計概要書・案内図	A- 62	校舎棟　１階　展開図（７）	A-122	体育館棟　１階　展開図（１１）	A-182	体育館棟　既製家具詳細図
A- 3	特記仕様書（１）	A- 63	校舎棟　１階　展開図（８）	A-123	体育館棟　２階　平面詳細図（１）	A-183	１階　黒板ＫＥＹ－ＰＬＡＮ
A- 4	特記仕様書（２）	A- 64	校舎棟　１階　展開図（９）	A-124	体育館棟　２階　平面詳細図（２）	A-184	２階　黒板ＫＥＹ－ＰＬＡＮ
A- 5	特記仕様書（３）	A- 65	校舎棟　１階　展開図（１０）	A-125	体育館棟　２階　平面詳細図（３）	A-185	３階　黒板ＫＥＹ－ＰＬＡＮ
A- 6	特記仕様書（４）	A- 66	校舎棟　１階　展開図（１１）	A-126	体育館棟　２階　展開図（１）	A-186	校舎棟　黒板詳細図（１）
A- 7	敷地求積図	A- 67	校舎棟　１階　展開図（１２）	A-127	体育館棟　２階　展開図（２）	A-187	校舎棟　黒板詳細図（２）
A- 8	求積図	A- 68	校舎棟　１階　展開図（１３）	A-128	体育館棟　２階　展開図（３）	A-188	校舎棟　黒板詳細図（３）
A- 9	配置図	A- 69	校舎棟　１階　展開図（１４）	A-129	体育館棟　２階　展開図（４）	A-189	体育館棟　黒板詳細図
A- 10	平均地盤面算定図	A- 70	校舎棟　１階　展開図（１５）	A-130	体育館棟　２階　展開図（５）	A-190	１階　サインＫＥＹ－ＰＬＡＮ
A- 11	外部仕上表	A- 71	校舎棟　２階　平面詳細図（１）	A-131	体育館棟　２階　展開図（６）	A-191	２階　サインＫＥＹ－ＰＬＡＮ
A- 12	内部仕上表（１）	A- 72	校舎棟　２階　平面詳細図（２）	A-132	体育館棟　３階　平面詳細図（１）	A-192	３階　サインＫＥＹ－ＰＬＡＮ
A- 13	内部仕上表（２）	A- 73	校舎棟　２階　平面詳細図（３）	A-133	体育館棟　３階　平面詳細図（２）	A-193	ＰＨ階、屋上　サインＫＥＹ－ＰＬＡＮ
A- 14	内部仕上表（３）	A- 74	校舎棟　２階　平面詳細図（４）	A-134	体育館棟　３階　平面詳細図（３）	A-194	校舎棟　サイン詳細図（１）
A- 15	内部仕上表（４）	A- 75	校舎棟　２階　平面詳細図（５）	A-135	体育館棟　３階　展開図（１）	A-195	校舎棟　サイン詳細図（２）
A- 16	内部仕上表（５）	A- 76	校舎棟　２階　平面詳細図（６）	A-136	体育館棟　３階　展開図（２）	A-196	体育館棟　サイン詳細図（１）
A- 17	地下1階平面図・ピット伏図	A- 77	校舎棟　２階　平面詳細図（７）	A-137	体育館棟　PH,屋上階　平面詳細図（１）	A-197	体育館棟　サイン詳細図（２）
A- 18	１階　平面図	A- 78	校舎棟　２階　展開図（１）	A-138	体育館棟　PH,屋上階　平面詳細図（２）	A-198	１階　カーテンＫＥＹ－ＰＬＡＮ
A- 19	２階　平面図	A- 79	校舎棟　２階　展開図（２）	A-139	体育館棟　各部詳細図（１）	A-199	２階　カーテンＫＥＹ－ＰＬＡＮ
A- 20	３階　平面図	A- 80	校舎棟　２階　展開図（３）	A-140	体育館棟　各部詳細図（２）	A-200	３階　カーテンＫＥＹ－ＰＬＡＮ
A- 21	ＰＨ階、屋上　平面図（１）	A- 81	校舎棟　２階　展開図（４）	A-141	体育館棟　各部詳細図（３）	A-201	カーテンリスト
A- 22	ＰＨ階、屋上　平面図（２）	A- 82	校舎棟　２階　展開図（５）	A-142	体育館棟　各部詳細図（４）	A-202	暗幕詳細図
A- 23	立面図（１）	A- 83	校舎棟　２階　展開図（６）	A-143	体育館棟　各部詳細図（５）	A-203	電動ロールスクリーン詳細図
A- 24	立面図（２）	A- 84	校舎棟　２階　展開図（７）	A-144	体育館棟　雪囲い金物・タラップ詳細図	A-204	体育館棟　ステージ下収納詳細図
A- 25	立面図（３）	A- 85	校舎棟　３階　平面詳細図（１）	A-145	地下１階　建具ＫＥＹ－ＰＬＡＮ	A-205	体育館棟　体育館床詳細図
A- 26	断面図（１）	A- 86	校舎棟　３階　平面詳細図（２）	A-146	１階　建具ＫＥＹ－ＰＬＡＮ	A-206	体育館棟　体育器具詳細図（１）
A- 27	断面図（２）	A- 87	校舎棟　３階　平面詳細図（３）	A-147	２階　建具ＫＥＹ－ＰＬＡＮ	A-207	体育館棟　体育器具詳細図（２）
A- 28	校舎棟　矩計詳細図（１）	A- 88	校舎棟　３階　平面詳細図（４）	A-148	３階　建具ＫＥＹ－ＰＬＡＮ	A-208	体育館棟　体育器具詳細図（３）
A- 29	校舎棟　矩計詳細図（２）	A- 89	校舎棟　３階　平面詳細図（５）	A-149	ＰＨ階、屋上　建具ＫＥＹ－ＰＬＡＮ	A-209	体育館棟　体育器具詳細図（４）
A- 30	渡り廊下棟　矩計詳細図	A- 90	校舎棟　３階　平面詳細図（６）	A-150	校舎棟　建具表（１）	A-210	体育館棟　舞台装置詳細図（１）
A- 31	体育館棟　矩計詳細図（１）	A- 91	校舎棟　３階　平面詳細図（７）	A-151	校舎棟　建具表（２）	A-211	体育館棟　舞台装置詳細図（２）
A- 32	体育館棟　矩計詳細図（２）	A- 92	校舎棟　３階　展開図（１）	A-152	校舎棟　建具表（３）	A-212	校舎棟　昇降機詳細図（１）
A- 33	校舎棟　階段（１）詳細図	A- 93	校舎棟　３階　展開図（２）	A-153	校舎棟　建具表（４）	A-213	校舎棟　昇降機詳細図（２）
A- 34	校舎棟　階段（２）詳細図	A- 94	校舎棟　３階　展開図（３）	A-154	校舎棟　建具表（５）	A-214	体育館棟　昇降機詳細図（１）
A- 35	校舎棟　階段（３）詳細図	A- 95	校舎棟　３階　展開図（４）	A-155	校舎棟　建具表（６）	A-215	体育館棟　昇降機詳細図（２）
A- 36	校舎棟　階段（４）詳細図	A- 96	校舎棟　３階　展開図（５）	A-156	渡り廊下棟　建具表	A-216	採光・換気チェック図
A- 37	校舎棟　階段（５）詳細図	A- 97	校舎棟　３階　展開図（６）	A-157	体育館棟　建具表（１）	A-217	プール棟　仕上表・平面図・立面図・断面図
A- 38	体育館棟　階段（Ａ）詳細図	A- 98	校舎棟　３階　展開図（７）	A-158	体育館棟　建具表（２）	A-218	プール棟　矩計詳細図・各部詳細図
A- 39	体育館棟　階段（Ｂ）詳細図	A- 99	校舎棟　３階　展開図（８）	A-159	体育館棟　建具表（３）	A-219	プール棟　平面詳細図・展開図（１）
A- 40	地下１階・１階　天井伏図	A-100	校舎棟　ＰＨ階　平面詳細図・展開図	A-160	体育館棟　建具表（４）	A-220	プール棟　展開図（２）
A- 41	２階　天井伏図	A-101	校舎棟　各部詳細図（１）	A-161	建具詳細図１（KSP-1～KSP-B）	A-221	プール棟　展開図（３）・天井伏図・雪囲い金物詳細図
A- 42	３階　天井伏図	A-102	校舎棟　各部詳細図（２）	A-162	建具詳細図２（TACW1）	A-222	プール棟　建具表
A- 43	ＰＨ階、屋上　天井伏図	A-103	校舎棟　各部詳細図（３）	A-163	建具詳細図３（TACW1）	A-223	プール棟　サイン詳細図・ＫＥＹ－ＰＬＡＮ
A- 44	標準詳細図（１）	A-104	校舎棟　各部詳細図（４）	A-164	建具詳細図４（TACW1）	A-224	仮設計画図
A- 45	標準詳細図（２）	A-105	校舎棟　各部詳細図（５）	A-165	建具詳細図５（TSD5）		
A- 46	部分詳細図（１）	A-106	校舎棟　各部詳細図（６）	A-166	金属製建具廻り詳細図		
A- 47	部分詳細図（２）	A-107	校舎棟　雪囲い金物・タラップ詳細図	A-167	木製建具廻り詳細図		
A- 48	校舎棟　１階　平面詳細図（１）	A-108	渡り廊下棟　展開図・雪囲い金物詳細図	A-168	地下１階　家具ＫＥＹ－ＰＬＡＮ		
A- 49	校舎棟　１階　平面詳細図（２）	A-109	体育館棟　１階　平面詳細図（１）	A-169	１階　家具ＫＥＹ－ＰＬＡＮ		
A- 50	校舎棟　１階　平面詳細図（３）	A-110	体育館棟　１階　平面詳細図（２）	A-170	２階　家具ＫＥＹ－ＰＬＡＮ		
A- 51	校舎棟　１階　平面詳細図（４）	A-111	体育館棟　１階　平面詳細図（３）	A-171	３階　家具ＫＥＹ－ＰＬＡＮ		
A- 52	校舎棟　１階　平面詳細図（５）	A-112	体育館棟　１階　展開図（１）	A-172	造付家具標準詳細図		
A- 53	校舎棟　１階　平面詳細図（６）	A-113	体育館棟　１階　展開図（２）	A-173	校舎棟　造付家具詳細図（１）		
A- 54	校舎棟　１階　平面詳細図（７）	A-114	体育館棟　１階　展開図（３）	A-174	校舎棟　造付家具詳細図（２）		
A- 55	校舎棟　１階　平面詳細図（８）	A-115	体育館棟　１階　展開図（４）	A-175	校舎棟　造付家具詳細図（３）		
A- 56	校舎棟　１階　展開図（１）	A-116	体育館棟　１階　展開図（５）	A-176	校舎棟　造付家具詳細図（４）		
A- 57	校舎棟　１階　展開図（２）	A-117	体育館棟　１階　展開図（６）	A-177	校舎棟　造付家具詳細図（５）		
A- 58	校舎棟　１階　展開図（３）	A-118	体育館棟　１階　展開図（７）	A-178	校舎棟　既製家具詳細図（１）		
A- 59	校舎棟　１階　展開図（４）	A-119	体育館棟　１階　展開図（８）	A-179	校舎棟　既製家具詳細図（２）		

構　　造

番号	図面名称
S- 1	構造設計標準仕様（校舎棟）
S- 2	鉄筋コンクリート構造配筋標準図(1)（共通）
S- 3	鉄筋コンクリート構造配筋標準図(2)（共通）
S- 4	鉄骨構造標準図(1)（共通）
S- 5	鉄骨構造標準図(2)（共通）
S- 6	ｽﾗﾘｰ系機械撹拌式ﾌﾞﾛｯｸ状地盤改良工法（ｴﾙﾏｯﾄﾞS工法）特記仕様書（共通）
S- 7	梁貫通孔補強筋　スーパーハリーZ 標準図（共通）
S- 8	ボーリング柱状図(1)（共通）
S- 9	ボーリング柱状図(2)（共通）
S-10	Ｂ階・ピット・１階梁伏図（校舎棟）
S-11	２・３階梁伏図（校舎棟）
S-12	屋根・塔屋梁伏図（校舎棟）
S-13	軸組図(1)（校舎棟）
S-14	軸組図(2)（校舎棟）
S-15	軸組図(3)（校舎棟）
S-16	軸組図(4)（校舎棟）
S-17	軸組図(5)（校舎棟）
S-18	基礎詳細図（1）（校舎棟）
S-19	基礎詳細図（2）（校舎棟）
S-20	基礎詳細図（3）（校舎棟）
S-21	基礎詳細図（4）（校舎棟）
S-22	地中梁リスト（校舎棟）
S-23	地中小梁リスト（校舎棟）
S-24	柱リスト・柱案内図（校舎棟）
S-25	大梁リスト(1)（校舎棟）
S-26	大梁リスト(2)（校舎棟）
S-27	大梁リスト(3)（校舎棟）
S-28	小梁リスト・鉄骨リスト（校舎棟）
S-29	スラブ・壁リスト（校舎棟）
S-30	雑詳細図（校舎棟）
S-31	ラーメン配筋図（校舎棟）
S-32	構造設計標準仕様（体育館棟）
S-33	ピット伏図・１,2階梁伏図（体育館棟）
S-34	３階梁伏図・屋根1梁伏図・屋根2･塔屋屋根梁伏図（体育館棟）
S-35	軸組図(1)（体育館棟）
S-36	軸組図(2)（体育館棟）
S-37	軸組図(3)（体育館棟）
S-38	軸組図(4)（体育館棟）
S-39	地中梁リスト（体育館棟）
S-40	地中小梁リスト（体育館棟）
S-41	柱リスト（体育館棟）
S-42	柱案内図（体育館棟）
S-43	大梁リスト(1)（体育館棟）
S-44	大梁リスト(2)（体育館棟）
S-45	大梁リスト(3)・片持ち梁リスト(体育館棟)
S-46	小梁リスト・鉄骨リスト（体育館棟）
S-47	スラブ・壁リスト（体育館棟）
S-48	雑詳細図（体育館）
S-49	ラーメン配筋図（体育館）
S-50	ＰＣ梁特記仕様書（体育館）
S-51	PC梁KEYPLAN，PC梁断面リスト（体育館）
S-52	PC梁配線図，PC梁詳細図（体育館）
S-53	構造設計標準仕様（渡り廊下棟）
S-54	構造図(1)（渡り廊下棟）
S-55	構造図(2)（渡り廊下棟）
S-56	構造設計標準仕様　（プール棟）
S-57	構造図(1)（プール棟）
S-58	構造図(2)（プール棟）

製図	担当	審査	社長
井田	井田	井田	鷲頭

株式会社　ワシヅ設計
〒940-2023
長岡市蓮潟３丁目１番１８号
井田　祐一郎
TEL. 0258-28-4545(代)
FAX. 0258-29-5051
１級建築士事務所
登録番号(ル)495
管理１級建築士
登録番号264228

分類	年月	S	No.	工事名	井口小学校建築工事
A ── 250	H27.3		1 / A	図面名	図面リスト

設 計 概 要

1．一般事項						
工事名称	井口小学校建築工事	工事種別	新築・増築・別棟増築・改築・大規模の修繕・大規模の模様替・移転・用途変更	建築用途	主用途 小学校 / 従用途 -	着工予定 平成27年 7月
建設地	地名・地番	新潟県魚沼市七日市新田46番地1　他19筆		建築主住所氏名	新潟県魚沼市小出島130番地1 / 魚沼市長　大平　悦子	竣工予定 平成29年 2月

2．敷地状況					
敷地面積 22,223.29 ㎡	道路幅員 北側 5.30 M 東側 6.90 M / 南側 13.00 M 西側 4.00 M	都市計画道路 計画決定・事業決定・無 / 幅員 - M	区域の指定 都市計画区域内・都市計画区域外・市街化区域・市街化調整区域・区画未指定（未線引）・地区計画区域	用途地域 第一低住・第二低住・第一中高住・第二中高住・第一住・第二住・準住・近商・商業・準工・工業・工専・指定なし	
防火地域 防火・準防火・法第２２条の指定地域・指定なし	高度地区 第一種・第二種・第三種・指定なし	その他の地域・地区の指定 特別用途地域（　　）・高度利用地区・美観地区・風致地区・多雪地区・災害危険区域・特定街区・その他		日影規制 有・無 / 5m 時間 / 受影面 m 10m 時間	

敷 地

3．構造・規模					
構造 SRC・RC・PC・S・LGS・CB・W・その他（　　）			階数 校舎棟：地下 1階 地上 3階 塔屋 1階 渡り廊下棟：地下 -階 地上 3階 塔屋 -階 / 体育館棟：地下 -階 地上 3階 塔屋 1階 プール棟：地下 -階 地上 1階 塔屋 -階		
基礎 ・杭支持（PC・現場打）工法（　　）杭 ・地盤支持（くだ・布・独立） ・その他地業（地盤改良）			最高高さ 校舎棟：14.42 M 渡り廊下棟：14.42 M / 体育館棟：16.92 M プール棟：4.85 M	最高軒高 校舎棟：13.07 M 渡り廊下棟：12.97 M / 体育館棟：15.42 M プール棟：4.25 M	

4．面積	申請部分	申請以外の部分	合計	建蔽率	容積率	備考
建築面積	3,928.95 ㎡	- ㎡	3,928.95 ㎡	許容建蔽率 70.0 % / 建蔽率 17.67 % / 建築面積 3,928.95 ㎡	許容容積率 200.0 % / 容積率 43.54 % / 容積対象床面積 9,678.10 ㎡	増築予定 有・無
延床面積	9,719.23 ㎡	- ㎡	9,719.23 ㎡			
(駐車場面積) 駐輪場	（ - ㎡）	（ - ㎡）	（ - ㎡）			

5．建築面積				
棟		棟		
校舎棟	2,057.41㎡			
渡り廊下棟	45.60㎡			
体育館棟	1,676.44㎡			
プール棟	149.50㎡			
合計	3,928.95㎡			

6．床面積	階	主要用途	容積対象	容積対象外	合計			階高	階	主要用途	容積対象	容積対象外	合計			階高
	プール棟															
	校舎棟															
	塔屋	階段室 展望室	216.72㎡	-	216.72㎡			3.95 m	1	プール機械室・プール倉庫	146.46 ㎡	-	146.46 ㎡			4.55 m
	3	教室	1,743.29㎡	7.20㎡	1,750.49㎡			4.15 m	計		146.46 ㎡	-	146.46 ㎡			
	2	教室	1,743.29㎡	7.20㎡	1,750.49㎡			4.00 m								
	1	教室	1,808.78㎡	7.20㎡	1,815.98㎡			4.00 m								
	B1	ピロティ スキー置場	113.22㎡	-	113.22㎡			3.25 m								
			5,625.30㎡	21.60㎡	5,646.90㎡											
	渡り廊下棟															
	3	渡り廊下	45.60㎡	-	45.60㎡			4.05 m								
	2	渡り廊下	45.60㎡	-	45.60㎡			4.00 m								
	1	渡り廊下	45.60㎡	-	45.60㎡			4.00 m								
	計		136.80㎡	-	136.80㎡											
	体育館棟															
	塔屋	階段室	78.74㎡	-	78.74㎡			3.80 m								
	3	ランニングコース	693.57㎡	6.51㎡	700.08㎡			4.00 m (6.50 m)								
	2	体育館	1,515.26㎡	6.51㎡	1,521.77㎡			4.00 m								
	1	講堂	1,481.97㎡	6.51㎡	1,488.48㎡			4.00 m								
	計		3,769.54㎡	19.53㎡	3,789.07㎡				合計		9,678.10㎡	41.13㎡	9,719.23㎡			

7．その他

8．案内図
NO SCALE

9．外構

駐車場	アスファルト舗装仕上　駐車台数70台（駐車場(A):28台 駐車場(B):42台(内 身障者:2台含む)）、校門、両引き門扉H=6,000
アプローチ	カラーアスファルト舗装、階段：磁器質タイル、スロープ：カラーアスファルト舗装、一部視覚障害者誘導タイル仕上、手摺、校門、片引き門扉H=3,600
擁壁、手摺	現場打及び既製コンクリート擁壁、手摺H=1,100（落下防止用）
グラウンド	グラウンド舗装t=200、100m直線、200mトラック（グラウンドラインマーク）
	国旗掲揚台（ポール共）、水飲場、防球ネットH=3,000及び8,000
少年野球場	バックネット　H=8000+1000、少年野球用ポイントマーク、ホームベース、マウンド、ピッチャープレート、塁ベース
フェンス	積雪地用アルミフェンスH=1,100
調整池	擁壁、フェンス、植栽
プール	FRP製プール（25mx7コース）、洗眼、シャワー槽、擁壁、フェンス、プールサイド、階段：防滑製ビニル床シート張り（プール用）、スロープ：カラーアスファルト舗装、手摺
多目的テラス	全天候型ゴム系弾性舗装
児童農園	足洗場、客土
足洗場	ブラシ掛フック、グレーチング付
給食車両回転場	アスファルト舗装仕上、両引き門扉H=6,000
遊具	中型4連ブランコ、ブランコ用境界柵、山型雲梯、ジャングルジム、砂場
植栽	樹木、客土
排水施設	自由勾配側溝、集水桝

製図 井田　担当 井田　審査 井田　社長 鷲頭
株式会社　ワシヅ設計
〒940−2023 長岡市蓮潟３丁目１番１８号
井田　祐一郎
TEL 0258−28−4545(代) FAX 0258−29−5051
1級建築士事務所 登録番号(ル)495
管理1級建築士 登録番号264228

分類	年月	S	No.	工事名	井口小学校建築工事
A ── 250	H27.3	NO SCALE	2/A	図面名	設計概要書・案内図

井口小学校建築工事設計図	魚沼市教育委員会学校教育課 平成27年　3月（全　　枚）

仕　様　書

Ⅰ　共通仕様

1.本共通仕様及び特記仕様に記載されてない事項は、「国土交通省大臣官房官庁営繕部監修　公共建築工事標準仕様書（建築工事編）平成25年版」（以下「標仕」という。）による。

2.標仕に用いられている用語を次のとおり読み替える。
(1)「契約書」を「魚沼市財務規則(平成16年11月1日魚沼市規則第49号)別記(第167条関係)建設工事請負基準約款」（以下「約款」という。）に読み替える。
(2)「監督職員」を「監督員」に読み替える。
(3)「特記仕様書」を「特記仕様」に読み替える。

3.次の各号に該当する標仕の項目について、標仕の規定を別表に置き換えて適用する。
(1)　1章　1.1.2用語の定義の(1)、(14)及び(21)
(2)　〃　1.4.2材料の品質の(a)及び(b)
(3)　〃　1.4.4材料の検査等の(a)
(4)　〃　1.6.1工事検査の(b)及び(d)

4.次に掲げる標仕の規定は、適用しない。
1章　1.1.2　用語の定義の(22)
〃　1.6.2　技術検査

別　表（建築工事）

号	項　目	置き換え後の標仕の規定
	1章　一般共通事項	
(1)	1.1.2　用語の定義	(1)「監督員」とは、約款第10条の規定により受注者に通知された者をいう。
		(14)「書面」とは発行年月日が記載され、署名又は捺印した文書、及び新潟県CALSシステム上で電子決裁処理された電磁的記録をいう
		(21)「工事検査」とは、約款に規定する次の各事項の確認をするために発注者又は検査職員が行う検査をいい、工事の施工体制、施工状況、出来形、品質及び出来ばえの検査を含む。(ただし、②に係る検査を除く。) ①工事の完成(約款第32条) ②部分払の請求に係る出来形部分又は部分払指定工事材料等(約款第38条) ③部分引渡しの指定部分に係る工事の完成(約款第39条) ④契約の解除時における出来形部分(約款第48条) ⑤必要があると認めたときの臨時検査(約款第50条)
(2)	1.4.2　材料の品質等	(a) 工事に使用する材料は「建築材料・設備機材等品質性能評価事業　建築材料等評価名簿（国土交通省大臣官房官庁営繕部監修）契約時の最新版」の名簿に記載されている品目については、当該名簿に記載されている材料又は製造所の製品とするほか、設計図書に定める品質及び性能を有する新品とする。ただし、仮設に使用する材料は、新品でなくてもよい。
		(b) 使用する材料が、設計図書に定める品質及び性能を有することの証明となる資料を、監督員に提出する。 ただし、ＪＩＳ又は　ＪＡＳのマーク表示のある材料を使用する場合及びあらかじめ監督員の承諾を受けた場合(次の(1)から(3)のいずれかに該当する材料を使用する場合は、あらかじめ監督員の承諾を受けたとみなすことができる。）は、資料の提出を省略することができる。 (1)建築基準法その他の認定品で、マーク等の確認ができる材料 (2)建築材料・設備機材等品質性能評価事業　建築材料等評価名簿に記載されている材料又は製造所の製品（特記で標仕の規定に基づく品質及び性能以外を規定した場合を除く。） (3)特記により指定された材料又は製造者の製品
(3)	1.4.4　材料の検査等	(a) 現場に搬入した材料は、種別ごとに監督員の検査を受ける。 ただし、次の(1)若しくは(2)に該当する場合またはあらかじめ監督員の承諾を受けた場合は、この限りでない。 (1)工事完成検査時または工事写真で、ＪＩＳ若しくは　ＪＡＳのマークを確認できる場合 (2)建築基準法その他の認定品と指定された材料で、工事完成検査時または工事写真で品質、性能を証明するマーク等を確認できる場合
(4)	1.6.1　工事検査	**(b) 約款に規定する部分払を請求する場合は、当該請求に係る出来**形部分等の算出方法について監督員の指示を受けるものとする。 (d) (a)から(c)までの通知又は請求に基づく検査並びに約款第48条及び第50条に規定する検査は、発注者から通知された検査日に受ける。

Ⅱ　特記仕様

1.項目は、番号に ◯ 印の付いたものを適用する。
2.特記事項は、⊙印の付いたものを適用する。
⊙印の付かない場合は、※印の付いたものを適用する。
⊙印と㊙印の付いた場合は、共に適用する。
3.特記事項に記載の(　.　.　)内の表示番号は、標仕の当該項目、当該図または当該表を示す。
なお、(参考　・　)は標仕の「各部配筋　参考図」を表す。
4.　製造所名は、五十音順とし「株式会社」等の記載は省略する。また（　）内は製品名を示す。

章	項　目	特　記　事　項
① 一般共通事項	① 工事実績情報の登録	※請負工事費500万円以上の場合は登録する。 (1.1.4)
	2　概成工期	※無し　・有(工期　平成　年　月　日) (1.2.1)
	③ 品質計画等	建築基準法に基づき指定する条件 (1.2.2) ⊙地区の区分に応じた風速（Vo（m／sec））⊙ ３０　・　３２ ⊙地表面粗度区分　・Ⅰ　・Ⅱ ⊙ Ⅲ　・Ⅳ ⊙多雪地域の指定　積雪区分　建告示第１４５５号　別表（29）
	④ 監理技術者の要件	※建築工事に係る監理技術者証を有するもので、次のいずれかの要件を満たす監理技術者を専任で配置できること。 1　建築工事の施工に関し、１０年以上の実務経験を有すること。 2　一級建築士又は一級建築施工管理技士の資格取得後４年以上の実務経験を有すること。
	⑤ 電気保安技術者	⊙要(　　)　・不要 (1.3.3)
	⑥ 発生材の処理等	２４追加特記　8「発生材の処理等」による。 (1.3.8)
	7 特別な材料の工法 ⑧ 技　能　士	標仕に記載されていない特別な材料の工法は、材料製造所の指定工法による。 (1.5.2) 適用工事種別 ／ 技能検定の職種 鉄筋工事 ／ ⊙鉄筋施工(鉄筋組立て作業) コンクリート工事 ／ ⊙型枠施工 鉄骨工事 ／ ⊙とび ﾌﾞﾛｯｸ･ALCﾊﾟﾈﾙ工事 ／ ⊙ブロック建築　・ＡＬＣパネル施工　・押出成形セメント板 防水工事 ／ ⊙アスファルト防水工事作業　⊙塗膜防水工事作業 ⊙合成ｺﾞﾑ系ｼｰﾄ防水工事作業　⊙シーリング防水工事作業 石工事 ／ ⊙石材施工（石張り施工） タイル工事 ／ ⊙タイル張り 木工事 ／ ⊙建築大工 屋根及びとい工事 ／ ⊙建築板金（内外装板金作業）　・スレート施工 金属工事 ／ ⊙内装仕上げ施工（鋼製下地工事作業） 左官工事 ／ ⊙左官 建具工事 ／ ⊙サッシ施工　⊙　ガラス施工 カーテンｳｫｰﾙ工事 ／ ・カーテンウォール施工(ＰＣ)　⊙サッシ施工　⊙ガラス施工 塗装工事 ／ ⊙塗装（建築塗装作業） 内装工事 ／ ⊙ﾌﾟﾗｽﾁｯｸ系床仕上げ工事作業 ⊙ボード仕上げ工事作業　⊙表装（壁装作業） 植栽工事 ／ ・造園
	⑨ 見本施工	※実施しない　・実施する(　　) (1.5.5)
	⑩ 化学物質の濃度測定	２４追加特記　9「化学物質の濃度測定」による。 (1.5.9)
	⑪ 完成図等	※下記のものを作成し提出する。なお、作成方法・部数等は、監督員の指示による。 ⊙案内図及び配置図　⊙平面図　⊙立面図　⊙断面図 (1.7.1～1.7.3) ⊙仕上表　⊙建物の保全に関する説明書(取扱説明書を含む。) ※原図　⊙陽画複写図　3 部　⊙ＣＡＤデータ　⊙その他指示図面 ⊙下記図面をＣＡＤデータ化し電子媒体にて提出する。作成方法・媒体等は、監督員の指示による。 案内図、配置図、各階平面図、立面図、断面図、矩計図、杭・基礎関係図、各伏せ図、各リスト、その他監督員が指示した図面
	⑫ 施工図等の取扱	施工図等の著作権に係わる当該建築物に限る使用権は、発注者に委譲するものとする。
	⑬ 工事完成写真	工事完了後整理のうえ監督員に提出する。　※提出部数　3 部
	⑭ 特別完成写真	写真専門業者の撮影した外観カラー写真　3 部提出する。（ネガ共） 大きさ　※キャビネ　・半紙　・電子データ（２００dpi/inch）
	⑮ 工事施工状況写真	※工事施工状況写真の撮影は、工事に係る材料、施工及び品質管理の状況が確認できるように行うものとし、「国土交通省大臣官房官庁営繕部監修　営繕工事写真撮影要領(平成24年版)・同解説　工事写真の撮り方 建築編」を参考に、撮影計画書を作成して、監督員に提出する。 ただし、あらかじめ監督員の承諾を受けた場合は、撮影計画書の作成を省略できる ※提出部数　1 部
	⑯ 設備工事との取合い	２４追加特記　4「工事区分表」による。
② 仮設工事	① 監督員事務所等	・監督員事務所　・10　・20　・35　・65　・　㎡程度を設ける。 (2.3.1) ⊙仮設事務所の中に監督員用空間を10㎡程度確保する。
	② 監督員が使用できる備品等	監督員が使用できる備品として、下記のものを工事期間中現場に用意し、貸与する。 (2.3.1) ⊙保護帽　3ケ　⊙雨具　3着　⊙長靴　3足　⊙安全帯　3組
	③ 工 事 用 水	構内既存の施設　※利用できない　・利用できる（※有償　・無償）
	④ 工 事 用 電 力	構内既存の施設　※利用できない　・利用できる（※有償　・無償）
	⑤ 仮 設 建 物 等	現場事務所、倉庫、下小屋等の仮設建物の位置はあらかじめ監督員の承諾を受ける。
	⑥ 足　場	外部足場は枠組足場とする。 「手すり先行工法に関するｶﾞｲﾄﾞﾗｲﾝ」に基づく足場の設置に当たっては、同ｶﾞｲﾄﾞﾗｲﾝの別紙１「手すり先行工法による足場の組立等に関する基準」における2の(2)手すり据置き方式又は(3)手すり先行専用足場方式により行う。
③ 土工事	① 埋戻し及び盛土	・Ａ種　※Ｂ種　・Ｃ種　・Ｄ種　・建設汚泥から再生した処理土 (3.2.3)(表3.2.1)
	② 建設発生土の処理	・構内指示の場所（・敷き均し　・堆積） (3.2.5) ⊙構外搬出適切処理(指定場所：指定なし) ・処分地未特定のため、場内仮置きとし契約後変更とする
④ 地業工事	① 試験 ※構造設計特記仕様書による	試験杭 (4.2.1～4.2.4) 位置、本数及び寸法　※図示　・監督員の指示による 杭の載荷試験　・鉛直載荷試験　・水平載荷試験 試験位置　※図示　載荷荷重　N/mm² 地盤の載荷試験　※平板載荷試験　・ 試験位置　※図示　載荷荷重　N/mm²
	2　既製ｺﾝｸﾘｰﾄ杭地業	種類 (4.3.1)(4.3.2) ・遠心力高強度プレストレストコンクリートくい（ＰＨＣ杭） ・外殻鋼管付きコンクリートくい（ＳＣ杭） ・プレストレスト鉄筋コンクリートくい（ＰＲＣ杭） 杭径（mm）／杭長(m)及び種別／継手箇所数／長期設計支持力(kN)／本ｾｯﾄ数等 試験杭／位置は図示 本　杭
	3　場所打ちコンクリート杭地業	先端部形状　※開放形　・閉そく平たん形 (4.3.2) 施工法 (4.3.3～4.3.5) ・特定埋込み杭工法(建築基準法に基づく埋込杭工法とし、杭材料は指定又は認定条件に適合するもの) ・セメントミルク工法　支持地盤への掘削深さ　・1.5m程度　・ 支持地盤への根入れ深さ　・１m以上　・ ・打込み工法 水平方向の位置ずれ精度　・100mm以下　・　mm以下 杭の継手　※アーク溶接（　）　・無溶接継手 (4.3.6) 杭頭の処理　※切断しない　・ (4.3.7) コンクリートの種別及び設計基準強度 (4.5.3)(表4.5.1) （　）種かつ（　）N/mm　以上 セメントの種類　※高炉セメントＢ種　・ (4.5.3) 帯筋　※参考2.2④丸形(ロ)　・図示 (4.5.3) 掘削工法　・アースドリル工法(※安定液使用　・無水掘削) (4.5.4) ・リバース工法 ・オールケーシング工法(孔内の水張　※行う　・行わない) ・場所打ち鋼管コンクリート杭工法 (4.5.5) ・拡底杭工法（※安定液使用　・　） 孔壁測定　・行う　・行わない (4.5.4～4.5.5) ※再生クラッシャラン　・　切込み砂利及び切込み砕石 (4.6.2) 施工箇所　㊙建物内の土間ｽﾗﾌﾞ及び土間ｺﾝｸﾘｰﾄ下（ﾋﾟｯﾄ下を除く） (4.6.5) ⊙図示による
	④ 砂利地業	
	⑤ 床下防湿層	
⑤ 鉄筋工事	① 鉄筋の種別 ※構造設計特記仕様書による	(5.2.1)(表5.2.1) 種類の記号／呼び径（mm）／備考 ・ＳＤ３４５／／異形鉄筋 ・ＳＤ２９５Ａ／／異形鉄筋 ・
	② 鉄筋の継手 ※構造設計特記仕様書による	呼び名19mm以上の柱、梁の主筋　※ガス圧接　・重ね継手 (5.3.4) 継手位置　※各部配筋参考図による　・図示
	③ 鉄筋の最少かぶり厚さ ※構造設計特記仕様書による	最小かぶり厚さは目地底から算定する (5.3.5) ・耐久性上不利な箇所の鉄筋の最小かぶり厚さは下表による 施工箇所／表5.3.6の値に加える寸法(mm) 柱、梁、壁及び底などの外気に接する打放し面／※１０　・
	④ 帯　筋 ※構造設計特記仕様書による	※Ｈ形(□は除く)　・ (参考2.2)
	⑤ 最上階柱頭補強 ※構造設計特記仕様書による	※行う　・　行わない (参考2.1)
	⑥ 壁開口部の補強 ※構造設計特記仕様書による	一般壁　※Ａ形　・Ｂ形　・図示 (参考4.4) 耐震壁　※図示
	⑦ 梁貫通孔の補強形式 ※構造設計特記仕様書による	※Ｈ形　・ＭＨ形　・Ｍ形 (参考7.1) ・既製品(建築基準法による指定又は認定を受けたもの) ※超音波探傷試験　・引張試験
	⑧ 圧接完了後の抜取試験 ※構造設計特記仕様書による	(5.4.9)
⑥ コンクリート工事	① 普通ｺﾝｸﾘｰﾄの設計基準強度 ※構造設計特記仕様書による	(6.1.4) 設計基準強度 Fc(N/mm²)／施工箇所／スランプ ※２１ ・２４ ・１８
	② ﾚﾃﾞｨｰﾐｸｽﾄｺﾝｸﾘｰﾄの類別 ※構造設計特記仕様書による	※構造体ｺﾝｸﾘｰﾄ：発注強度=設計基準強度(Ｆｃ)+構造体強度補正値(Ｓ) ※Ⅰ類　・Ⅱ類 (6.2.1)(表6.2.1)
	③ セメントの種類 ※構造設計特記仕様書による	※普通ﾎﾟﾙﾄﾗﾝﾄﾞセメント又は混合セメントのＡ種 (6.3.1)(6.13.2)(表6.3.1) ・高炉セメントＢ種（　）
		普通ﾎﾟﾙﾄﾗﾝﾄﾞの品質は、JIS R5210に示された規定の他、次の規定の全てに適合するものとする。ただし、無筋ｺﾝｸﾘｰﾄに用いる場合を除く。 水和熱／7d／352 J/g以下 水和熱／28d／402 J/g以下
⑥ コンクリート工事	④ 骨材の品質 ※構造設計特記仕様書による	アルカリシリカ反応性による区分 (6.3.1)(6.5.4) ・Ａ ・Ｂ(※コンクリート中のアルカリ総量Ｒｔ=3.0kg/m 以下)
	⑤ 混和材料の種別 ※構造設計特記仕様書による	※混和剤　・　混和材 (6.3.1)(6.3.2)
	⑥ 無筋コンクリート ※構造設計特記仕様書による	※下記のコンクリートは無筋コンクリートとして扱う。 ・建物内土間コンクリート、ポーチ、犬走り、機械架台　・
	⑦ 型枠 ※構造設計特記仕様書による	外部に面するコンクリート打放し仕上げ（仕上塗材、塗装等の仕上げを行う場合を含む。）の打増し厚さ　※20mm　・図示 (6.8.2) ひび割れ誘発目地　※図示　・監督員の指示による
	8　ｺﾝｸﾘｰﾄ躯体表面の処理	外装ﾀｲﾙ後張り面の躯体表面の処理 (6.8.3)(11.3.7)(15.2.4) ＭＣＲ工法又は15.2.4.(C)による目荒らし工法とする。なお、目荒らし工法の場合は、モルタルの接着に適した粗面に仕上げる工法を、1.2.2「施工計画」による品質計画で定める。また、粗面の状態は、監督員の承諾を受ける。 適用範囲は１１章タイル工事　3コンクリート素地面の処理による。 コンクリートの増打ち厚さ　※２０mm　・
	⑨ コンクリート打放し仕上げ ※構造設計特記仕様書による	厚さは合板の厚さとする。 (表6.2.4) 種別／コーン穴の仕上げ面／厚さ／施工箇所 ⊙Ａ種／⊙面うち　・　面と同一／※12mm　・　15mm／図示 ⊙Ｂ種／・面うち　⊙　面と同一／※12mm　・　15mm／図示 ⊙Ｃ種／／⊙12mm／図示
	⑩ 寒中コンクリート ※構造設計特記仕様書による	・適用する　※適用しない (6.11.1)
⑦ 鉄骨工事	① 鉄骨の製作工場 ※構造設計特記仕様書による	・監督員の承諾する製作工場 (7.1.3) ・建築基準法第７７条の４５第１項に基づき国土交通大臣から性能評価機関として認可を受けた㈳日本鉄骨評価センター又は（社）全国鐵構工業協会の「鉄骨製作工場の性能評価基準」に定める「　グレード」として国土交通大臣から認定を受けた工場又は同等以上の能力のある工場
	② 施工管理技術者 ※構造設計特記仕様書による	※適用する　・適用しない (7.1.3)(7.1.4)
	③ 鋼　材 ※構造設計特記仕様書による	鋼材の材質 (7.2.1)(表7.2.1) 種類の記号／使用箇所／規格等 ／／※JIS規格による ／／※JIS規格による
	④ 高力ボルト ※構造設計特記仕様書による	※ﾄﾙｼｱ形高力ﾎﾞﾙﾄ　・ＪＩＳ形高力ﾎﾞﾙﾄ　・溶融亜鉛めっき高力ﾎﾞﾙﾄ (7.2.2)
	⑤ 工作図 ※構造設計特記仕様書による	高力ボルト及び普通ボルトの縁端距離、ボルト間隔、ゲージ等 (7.3.2) ※建築工事監理指針による　・図示
	⑥ 開先形状 ※構造設計特記仕様書による	※鉄骨工事技術指針による　・図示 (7.6.4)
	⑦ スカラップ ※構造設計特記仕様書による	※図示による　・監督員の指示による (7.6.7)
	⑧ 溶接部の試験 ※構造設計特記仕様書による	ＡＯＱＬ　※４．０％　・２．５％ (7.6.11 検査水準　※第６水準　・図示 (7.6.11)(表7.6.2) 試験の種別／試験箇所／試験方法 ・超音波探傷試験／／※標仕7.6.11(b)による ／／・図示 ・放射線試験 ・マクロ試験
	9　デッキプレートの溶接	・焼抜き栓溶接　・アークスポット溶接 (7.7.8) ・隅肉溶接　・
	10　耐火被覆	(7.9.2～7.9.6) 種別／所要性能及び適用構造区分 ・耐火材吹付け／・乾式吹付けﾛｯｸｳｰﾙ ・半乾式吹付けﾛｯｸｳｰﾙ ・湿式吹付けﾛｯｸｳｰﾙ ・耐火板張り ・耐火材巻付け ・ﾗｽ張りﾓﾙﾀﾙ塗り
	⑪ アンカーボルトの保持及び埋込み工法 ※構造設計特記仕様書による	※構造用ｱﾝｶｰﾎﾞﾙﾄ(形状、寸法は図示による。) (7.10.3) ・建方用ｱﾝｶｰﾎﾞﾙﾄ(・Ａ種　※Ｂ種　・Ｃ種) (表7.10.1)
	⑫ 柱底均しモルタル ※構造設計特記仕様書による	※Ａ種　・Ｂ種 (表7.10.2)
	⑬ 錆止め塗料塗り ※構造設計特記仕様書による	※Ａ種　・Ｂ種 (表18.3.1)
⑧ 押出成形セメント板工事・コンクリートブロック・ＡＬＣパネル	① 建築用コンクリートブロック	補強ｺﾝｸﾘｰﾄﾌﾞﾛｯｸ造 (8.2.2) 断面形状及び圧縮強さによる区分／厚さ(mm)／適用箇所 ※空洞ﾌﾞﾛｯｸ16／⊙100⊙120／ ・空洞ﾌﾞﾛｯｸ16-Ⅲ／／
	② 鉄筋の加工及び組立	※図示　・監督員の指示による (8.2.5)
	3　ＡＬＣパネル	(8.4.2～8.4.5)(表8.4.2)(表8.4.3) 種類／単位荷重(N/m²)／厚さ(mm)／取付け工法種別等 ・外壁パネル／・1180　・1960／・100／・A種　・B種 ※平パネル／／・120／ ・意匠パネル ・間仕切パネル／／・80　・100／・C種　・D種　・E種 ※平パネル ・屋根パネル／・980／・100／※標仕8.4.5による ・床パネル／・2350　・3530／・100　・150／耐火性能・有り(・1時間・2時間)

製図	担当	審査	社長
井田	井田	井田	鷲頭

株式会社　ワシヅ設計
〒940-2023
長岡市蓮潟３丁目１番１８号
井　田　祐　一　郎
TEL. 0258-28-4545 (代)
FAX. 0258-29-5051
１級建築士事務所登録番号(ル)495
管理１級建築士登録番号264228

分　類	年　月	S	No.	工事名	井口小学校建築工事
A ── 250	H27.3		3 / A	図面名	特記仕様書（１）

⑧ コンクリートブロック・押出成形セメント板・ALCパネル

4 押出成形ｾﾒﾝﾄ板（ＥＣＰ）

(8.5.2～8.5.4)(表8.5.1)(表8.5.2)

施工箇所	表面形状	厚さ(mm)	幅(mm)	工法	耐火性能
・外壁ﾊﾟﾈﾙ	※ﾌﾗｯﾄﾊﾟﾈﾙ			・A種	※有り( )
	・ﾃﾞｻﾞｲﾝﾊﾟﾈﾙ			・B種	・無し
	・ﾀｲﾙﾍﾞｰｽﾊﾟﾈﾙ				
・間仕切壁ﾊﾟﾈﾙ	※ﾌﾗｯﾄﾊﾟﾈﾙ			・B種	※無し
	・ﾃﾞｻﾞｲﾝﾊﾟﾈﾙ			・C種	・有り( )
	・ﾀｲﾙﾍﾞｰｽﾊﾟﾈﾙ				

⑨ 防水工事

① アスファルト防水

(9.2.2)(9.2.3)(表9.2.3)～(表9.2.9)

種別	施工箇所
・ＡＩ－１	
・ＡＩ－２	
・Ａ－１	
⊙ＤＩ－２	図示
⊙Ｄ－２	図示
・ＢＩ－２	

アスファルト　※３種　・　(9.2.2)

断熱工法の断熱材　厚さ(mm)　※ 25　⊙35　(9.2.2)

材質　屋根保護工法　※A種押出法ﾎﾟﾘｽﾁﾚﾝﾌｫｰﾑ3種bスキン層付き

材質　露出防水断熱工法　※A種硬質ｳﾚﾀﾝﾌｫｰﾑ2種1号または2号

乾式保護材の材料　(9.2.2)

種類		寸法(mm)：厚さ×幅	適用
・押出成形ｾﾒﾝﾄ板(窯業系ﾊﾟﾈﾙ)	※Ⅰ類	※１５ ×	※無石綿に限る
	・Ⅱ類	・ ×	
・金属複合板		※１２ ×	

2 改質アスファルトシート防水

(9.3.2)(9.3.3)(表9.3.1)～(表9.3.3)

種別	施工箇所
・ＡＳ－１	
・ＡＳ－２	

3 合成高分子系ﾙｰﾌｨﾝｸﾞｼｰﾄ防水

(9.4.2)(9.4.3)(表9.4.1)(表9.4.2)

種別	厚さ	施工箇所	仕上塗料塗り	使用分類
			・シルバー	・非歩行
			・カラー	・軽歩行

ＰＣコンクリート部材下地　(9.4.4)

目地処理(接着工法)　※図示

入隅部の増張り(S-F1、SI-F1工法の場合)　※行わない　・行う(幅　mm程度)

④ 塗膜防水

(9.5.2)(9.5.3)(表9.5.1)(表9.5.2)

種別	施工箇所	備考
⊙Ｘ－１	図示	仕上塗料塗り
⊙Ｘ－２	図示	・シルバー　⊙カラー
⊙ﾎﾟﾘﾏｰｾﾒﾝﾄ系	図示	
⊙ｹｲ酸質系	図示	

種別 Ｘ－１の脱気装置

・設ける　材質　※製造所標準仕様　・(　)

設置数量　※製造所指定数量　・(　㎡当たり１箇所)

⑤ シーリング

下表以外は標仕表9.6.1による　(9.7.2)(表9.7.1)

施工箇所	シーリング材の種類(記号)

接着性試験　(9.7.5)

※簡易接着性試験　・引張接着性試験(施工部位　)

ただし試験成績書を監督員に提出し、承諾を得た場合は試験を省略できる

⑥ 防水の保証等

※防水工事は、新潟県防水工事業協同組合員の施工とし、受注者は新潟県防水工事業協同組合と連名の保証書を提出する。ただし、県が認めた場合は、組合員外の施工とすることができる。この場合は、受注者と施工者との連名の保証書とする

工法種別	施工箇所	保証期間
⊙ＤＩ－２、Ｄ－２	図示	１０年間
⊙Ｘ－１、Ｘ－２工法	図示	１０年間
⊙ﾎﾟﾘﾏｰｾﾒﾝﾄ系、ｹｲ酸質系	図示	１０年間

⑩ 石工事

① 天然石張り

石の品質　(10.2.1)

床用石材　※２等品　・１等品（施工場所　）

壁及びその他の石材　※１等品　・２等品（施工場所　）

石の種類・表面仕上げ　(10.2.1)(表10.2.1)(表10.2.2)

施工箇所	種類	産地・名称	厚さ(mm)	仕上げの種類
床見切	御影石		50	ジェットバーナー
汚垂石	光触媒		12.5	本磨き

2 テラゾ張り

種石の種類　※大理石　・　(10.2.1)

表面仕上げ　※本磨き　・　(表10.2.2)

③ 床及び階段の石張り

床石張りの石裏面処理　⊙ 行う　(10.6.2)

屋内のワックス掛け　⊙ 行う　(10.1.5)

⑪ タイル工事

① 陶磁器質タイル

タイルの種類　(11.2.2)

施工場所・用途	形状寸法(mm)	耐凍害性 あり	耐凍害性 なし	うわぐすり 施釉	うわぐすり 無釉	役物 あり	役物 なし	色 標準	色 特注	備考
ﾃﾗｽ･ﾎﾟｰﾁ床	100、150角	○			○		○	○		
階段ｽﾛｰﾌﾟ床	150x60	○			○		○	○		
外壁	45x90	○		○		○			○	
内壁	100角	○		○			○	○		
内壁	150角	○			○		○	○		
内壁	227x60	○			○		○	○		
内壁	50角	○		○			○	○		

備考欄に記載された商品名等は、品質の程度を示すための参考商品名である。

役物：標準的な曲がり（小口、標準、二丁、屏風）の役物は一体成形とする

タイルの見本焼き　※ 行わない　・ 行う（※外装タイル　・　）

② 壁タイル張り工法

内装タイル　⊙壁タイル接着剤張り　⊙改良積上げ張り　(11.2.7)(表11.2.3)

外装タイル　⊙ 密着張り　⊙マスク張り　・接着剤張り

下地モルタル塗り　※標仕15.2.2～15.2.5

タイルの試験張り　※行わない　⊙行う（㊟外装タイル　・　）

3 コンクリート素地面の処理

※ＭＣＲ工法又は目荒らし工法(ポリマーセメントモルタル下地)　(11.2.7)

施工範囲　※ 図示

4 陶磁器質タイル型枠先付け工法

(11.4.2)(11.4.3)(表11.4.1)

適用タイル	種別	タイル型枠先付面のせき板
・小口タイル	※タイルシート法	※標仕6.8.3[材料](b)(2)又は金属製タイル先付け用パネル
・二丁掛タイル	・目地桝工法	
・大形タイル	・桟木法	・

⑫ 木工事

① 樹種

⊙標仕表12.2.3による　(12.2.1)

⊙標仕表12.2.3によるほか、樹種のうち杉は「魚沼杉ブランド」及び「越後杉ブランド」を使用する

・代用樹種を適用しない箇所（　）

② 集成材

(12.2.1)

品名	規格・品質	芯材の樹種	化粧単板の樹種
㊟集成材	※一般材	㊟たも　⊙杉	
⊙造作用集成材	※１級　・２級	⊙ たも	
・化粧ばり造作用集成材	※１級　・２級	・	

③ 接着剤

接着剤に含まれる可塑剤は、難揮発性のものとする。　(12.2.2)

④ 防腐・防蟻処理

・処理が不要な樹種による製材及び集成材　(12.3.1)

⊙加圧式　(性能区分　⊙Ｋ２　・Ｋ３　・Ｋ４　)　(12.3.1)

(適用箇所　・図示　)

・現場塗布　標仕12.3.1(3)による　(12.3.1)

(適用箇所　・図示　)

防腐･防蟻処理は、ｸﾛﾙﾋﾟﾘﾎｽ等を含有しない非有機ﾘﾝ系の表面処理用木材保存剤とし、種類及び品質等が確認できる資料を監督員に提出し承諾を受ける。

5 防虫処理

・行う　(適用範囲　・図示　)　(12.3.2)

⑬ 屋根及びとい工事

① 長尺金属板葺

(13.2.2)(13.2.3)(表13.2.1)

屋根葺形式	長尺金属板の種類	板厚(mm)
縦平葺き	※塗装溶融55%ｱﾙﾐﾆｳﾑ亜鉛合金めっき鋼板	※0.4
	・	⊙ 0.5
	・	

2 折板葺

(13.3.2)(13.3.3)(表13.2.1)

形式	※重ね形　・はぜ締め形　・かん合形
形状(mm)	山高(　) 山ﾋﾟｯﾁ(　)　板厚　※ 0.6　・ 0.8　・1.0
材料(規格等)	※塗装溶融55%ｱﾙﾐﾆｳﾑ亜鉛合金めっき鋼板
軒先面戸板	※有り　・無し
断熱材	※有り（種別　厚　mm）　・ 無し
耐火性能	※30分耐火　・ 無し

③ とい

材種　※配管用鋼管　・硬質塩化ﾋﾞﾆﾙ管（ｶﾗｰ）(13.5.2)(表13.5.1)

・ﾘｻｲｸﾙ硬質ﾎﾟﾘ塩化ﾋﾞﾆﾙ発泡三層管

鋼管製といの防露　※ 標仕表13.5.5による

掃除口　⊙有り　・無し

⑭ 金属工事

1 あと施工アンカーの引抜き耐力試験

※ 適用する。　(14.1.3)

② ステンレスの表面仕上げ

(14.2.1)

種類	施工箇所
※ＨＬ程度	下記以外の見え掛かり全て
・№２Ｂ程度	
・鏡面仕上げ	

3 アルミニウム及びアルミニウム合金の表面処理

(14.2.2)(表14.2.1)

種別	色合い	施工箇所
・Ｂ－１種	無着色	
・Ｂ－２種	・ﾌﾞﾗｳﾝ系 ・ﾌﾞﾗｯｸ ・ｽﾃﾝｶﾗｰ	

④ 鉄鋼の亜鉛めっき

(14.2.3)(表14.2.2)

表面処理法	種別	施工箇所
溶融亜鉛めっき	⊙Ａ種(板厚6.0mm以上)	外部鉄部
	・Ｂ種(板厚3.2mm以上)	
	・Ｃ種(板厚1.6mm以上)	
電気亜鉛めっき	・Ｄ種	
	・Ｅ種	
	・Ｆ種	

⑤ 軽量鉄骨天井下地

屋外の場合の形式及び寸法　(14.4.3)(表14.4.2)

※下記以外は、標仕14.4.3及び表14.4.2による

下地材の間隔（mm） 野縁受、吊りﾎﾞﾙﾄ、ｲﾝｻｰﾄ 中央部	周辺部	野縁	施工箇所

ただし、建築基準法に基づき指定する条件により、定まる風圧力に対応した工法を、標仕1.2.2[施工計画書]による品質計画で定める。

ふところが３ｍを超える場合の補強　※図示　・　(14.4.4)

⑥金属成形板張り

(14.6.2)(表14.2.1)

形状	製法	材種	寸法(mm)	厚さ(mm)	表面処理	色合い
・ｽﾊﾟﾝﾄﾞﾚﾙ形	・押出し	※ｱﾙﾐﾆｳﾑ製	図示	1.5	・B-1種	無着色
	・ﾛｰﾙ	⊙ｽﾃﾝﾚｽ製			⊙B-2種	・ﾌﾞﾗｳﾝ系
⊙ﾊﾟﾈﾙ形	※ﾌﾟﾚｽ					・ﾌﾞﾗｯｸ
	・					⊙ｽﾃﾝｶﾗｰ

伸縮調整継手　※設けない　・設ける（施工箇所は図示）　(14.6.3)

⑦ ｱﾙﾐﾆｳﾑ製笠木

オープン形式アルミニウム製笠木の種類　(14.7.2～3)(表14.2.1)(表14.7.1)

種類	呼称肉厚(mm)	表面処理及び色合い	固定間隔・方法
・100形	1.5以上	※A-1又はB-1種(無着色)	建築基準法に基づき指定する条件により定める
⊙250形	1.6以上	⊙B-2種　・ﾌﾞﾗｳﾝ系	
・300形	1.8以上	・ﾌﾞﾗｯｸ	
⊙図示	図示	⊙ｽﾃﾝｶﾗｰ	

コーナー部及び突当たり部等の役物は笠木本体製造所の仕様による。

⑧ 手すり及びタラップ

(14.2.1)(14.8.2～3)(表14.2.2)

種類	材料の種別	表面処理
⊙手すり	※ｽﾃﾝﾚｽsus304	※ＨＬ程度　・鏡面程度　・
	・鉄	亜鉛めっき　外部　※Ｃ種　・ 内部　※Ｅ種　・
⊙タラップ	※ｽﾃﾝﾚｽsus304	※研磨なし　・
	・鉄	亜鉛めっき　内外部　※Ｃ種　・

⑮ 左官工事

① 床コンクリートの直均し仕上げ

下表以外は標仕表6.2.4及び標仕15.3.2による　(表6.2.5)(15.3.1)(15.3.2)

施工箇所	平たんさ（mm）	備考
ﾌﾘｰｱｸｾｽﾌﾛｱ(ﾊﾟﾈﾙ構法)範囲	1mにつき10以下	塗料塗りの場合も含む
ﾌﾘｰｱｸｾｽﾌﾛｱ(溝構法)範囲	3mにつき 7以下	

② 仕上塗材仕上げ

(15.5.2)(表15.5.1)

種類	呼び名	仕上げの形状等
・薄付け仕上塗材	・外装薄塗材Ｅ	・砂壁状　・着色骨材砂壁状
	・内装薄塗材Ｅ	砂壁状じゅらく
⊙複層仕上塗材	・複層塗材ＣＥ ・複層塗材Ｅ ・複層塗材ＲＥ ⊙防水形複層塗材Ｅ ・防水形複層塗材ＲＳ	・ゆず肌　・凸部処理　※凹凸模様 耐候性　※３種　・２種　・１種 上塗材 溶媒　※水系　・溶剤系 樹脂　※ｱｸﾘﾙ系　・ﾌｯｿ樹脂系　・ﾎﾟﾘｳﾚﾀﾝ系 外観　※つやあり　・つやなし　・ﾒﾀﾘｯｸ 防水形の増塗材　※行う

防火材料の指定　※屋内の壁、天井の仕上げ材は防火材料とする。　(15.5.2)

⑯ 建具工事

1 見本の製作等

・見本の製作　（建具番号　）　(16.1.4)

・特殊な建具の仮組等（建具番号　）

2 防犯建物部品

※適用する（適用部品及び適用位置は図示による）　(16.1.6)

③ ｱﾙﾐﾆｳﾑ製建具

外部に面する建具の性能値等　(16.2.2)(16.2.4)(表16.2.1)

種別	耐風圧性	気密性	水密性	枠見込み(mm)	施工箇所
・Ａ種	Ｓ－４	※Ａ－３	※Ｗ－４	※７０	
※Ｂ種	Ｓ－５				図示
・Ｃ種	Ｓ－６	Ａ－４	Ｗ－５	１００	

表面処理　(16.2.4)(表14.2.1)

施工箇所	種別	色合い等
外部建具	※Ｂ-１種	無着色
	⊙Ｂ-２種	標準色（※ﾌﾞﾗｳﾝ系　・ﾌﾞﾗｯｸ　⊙ｽﾃﾝｶﾗｰ）
	・	・
内部建具	※Ｃ-１種又はＢ-１種	無着色
	⊙Ｃ-２種又はＢ-２種	標準色（※ﾌﾞﾗｳﾝ系　・ﾌﾞﾗｯｸ　⊙ｽﾃﾝｶﾗｰ）

4 樹脂製建具

外部に面する建具の性能値等　(16.3.2)(16.3.4)(表16.3.1)

種別	耐風圧性	気密性	水密性	枠見込み(mm)	施工箇所
・Ａ種	Ｓ－４	Ａ－４	Ｗ－４	※７０	
・Ｂ種	Ｓ－５		Ｗ－５		
・Ｃ種	Ｓ－６				

外部に面する建具の遮音性能値　(16.3.2)(表16.3.2)

種別	性能等級	施工箇所
・Ｔ－Ａ種	Ｔ－１	適用箇所は建具表による
・Ｔ－Ｂ種	Ｔ－２	

外部に面する建具の断熱性能値　(16.3.2)(表16.3.3)

種別	性能等級	性能値(㎡･K/W)	施工箇所
・Ｈ－Ａ種	Ｈ－４	0.344以上	適用箇所は建具表による
・Ｈ－Ｂ種	Ｈ－５	0.430以上	

ガラス　※複層ガラス　・単層ガラス　・三重ガラス　(16.3.3)

表面色　標準色（※ブラウン系　・ブラック　・ステンカラー）　(16.3.4)

水切り　※図示　(16.3.5)

⑤ 網戸

防虫網　(16.2.3)

網の種別　※合成樹脂製　⊙ｶﾞﾗｽ繊維入り合成樹脂製　⊙ｽﾃﾝﾚｽ(SUS316)製

形式　・外部可動式　・固定式　⊙図示

⑥ 鋼製建具（標準型鋼製建具を含む）

簡易気密型ﾄﾞｱｾｯﾄの性能の適用　(16.4.2)(16.4.6)(表16.4.1)

※適用する(適用箇所は建具表による)　・適用しない

外部に面する建具の耐風圧性　(16.4.2)(表16.2.1)

・ Ｓ－４　⊙ Ｓ－５　・ Ｓ－６

鋼板類の厚さ（１枚の戸の有効間口幅950mm又は有効高さ2,400mmを超える場合）

※下表以外は表16.4.2による　(16.4.4)(表16.4.2)

区分		使用箇所	厚さ(mm)
窓	枠類	外部の下枠、水切り板	2.3
出入口	枠類	外部に面するスイングドアの建具	2.3
	戸	中骨	2.3

・図示

⑦ 鋼製軽量建具（標準型鋼製軽量建具を含む）

簡易気密型ﾄﾞｱｾｯﾄの性能の適用　(16.5.2)(16.5.6)(表16.4.1)

・適用する（適用箇所は建具表による）

8 ステンレス製建具

簡易気密型ﾄﾞｱｾｯﾄの性能の適用　(16.5.2)(表16.5.2)

・適用する（適用箇所は建具表による）

外部に面する建具の耐風圧性　(16.6.2)(表16.2.1)

・ Ｓ－４　・ Ｓ－５　・ Ｓ－６

表面仕上げ　※ＨＬ仕上げ　・鏡面仕上げ　(16.6.4)

曲げ加工　※普通曲げ　・角出し曲げ　(16.6.5)

⑨ 木製建具

かまち戸の樹種　かまち（ 図示 ）　鏡板（ 図示 ）　(16.7.2)

ふすまの上張り　※新鳥の子又はﾋﾞﾆﾙ紙程度　・鳥の子　(表16.7.3)

ふすまの縁の仕上げ　・塗り縁　・生地縁　(表16.7.9)

⑩ 建具用金物

マスターキー　※製作する（ ３ 本）　・製作しない　(16.8.4)

鍵札数量　・錠前１組に２枚とする　・錠前１組に　枚とする

かぎ箱　市販品　形式　・３０組用　・６０組用　⊙１２０組用

11 自動ﾄﾞｱ開閉装置

(16.9.2)(16.9.3)(表16.9.3)

開閉方法	センサーの種類
※ｽﾗｲﾃﾞｨﾝｸﾞﾄﾞｱ	・ﾏｯﾄｽｲｯﾁ　・電子ﾏｯﾄｽｲｯﾁ　・ﾀｯﾁｽｲｯﾁ　※光線ｽｲｯﾁ
・ｽｲﾝｸﾞﾄﾞｱ	・音波ｽｲｯﾁ　・ﾍﾟﾀﾞﾙｽｲｯﾁ　・熱線ｽｲｯﾁ　・光電ｽｲｯﾁ
	・押しﾎﾞﾀﾝｽｲｯﾁ　・多機能便所ｽｲｯﾁ

凍結防止措置　※ 行わない　・ 行う（　）　(16.9.3)

⑫ 自閉式上吊り引戸装置

※適用する（適用建具及び適用位置は図示による）　(16.10.1)

⑬ 重量シャッター

外部に面するシャッターの耐風圧強度　（　）N/㎡　(16.11.2)

開閉機能　※上部電動式（手動併用）　・上部手動式　(16.11.2)(表16.11.1)

一般重量シャッターのシャッターケース　※設ける　・設けない　(16.11.2)

⑭ 軽量シャッター

開閉形式　※手動式　⊙上部電動式（手動併用）　(16.12.2)

外部に面するシャッターの耐風圧強度　（　）N/㎡　(16.12.2)

スラット　(16.12.3)(16.12.4)(表16.12.2)

材質	めっき付着量	厚さ(mm)	形状
・塗装溶融亜鉛めっき鋼板又は鋼帯	※Z06又はF06	・0.5 ・0.6	※ｲﾝﾀｰﾛｯｷﾝｸﾞ形 ・ｵｰﾊﾞｰﾗｯﾌﾟ形
⊙塗装溶融ｱﾙﾐﾆｳﾑ-亜鉛合金めっき鋼板及び鋼帯	※AZ90	⊙0.8 ・1.0	

ｶﾞｲﾄﾞﾚｰﾙ等　※鋼板製　・ｽﾃﾝﾚｽ製SUS304(厚さ1.5mm)　(表16.12.2)

ｼｬｯﾀｰｹｰｽ　厚さ（mm）　・0.4　・0.8　・　(表16.12.2)

15 ｵｰﾊﾞｰﾍｯﾄﾞﾄﾞｱ

(16.13.2)(16.13.3)

セクション材料	開閉方式	収納形式	ｶﾞｲﾄﾞﾚｰﾙ
※スチールタイプ	※ﾊﾞﾗﾝｽ式	・ｽﾀﾝﾀﾞｰﾄﾞ形	・溶融亜鉛ﾒｯｷ鋼板
・アルミニウムタイプ	・ﾁｪｰﾝ式	・ﾛｰﾍｯﾄﾞ形	※ｽﾃﾝﾚｽ鋼板(SUS304)
・ファイバーグラスタイプ	・電動式	・ﾊｲﾘﾌﾄ形	
		・ﾊﾞｰﾁｶﾙ形	

耐風圧性能による区分　・５０　・７５　・１００　・１２５　(16.13.2)

⑯ ガラス

下記以外は、建具表による　(16.14.2)

・合わせガラス

特性による種類　※ Ⅱ-1類

⊙強化ガラス

材料板ｶﾞﾗｽによる種類	特性による種類
⊙ﾌﾛｰﾄ強化ｶﾞﾗｽ ⊙型板ｶﾞﾗｽ	Ⅲ類（曲面はⅠ類）

・熱線吸収板ガラス

材料板ｶﾞﾗｽによる種類	色調
・熱線吸収ﾌﾛｰﾄ板ｶﾞﾗｽ ・熱線吸収網入り磨き板ｶﾞﾗｽ	・ﾌﾞﾙｰ　・ｸﾞﾚｰ　・ﾌﾞﾛﾝｽﾞ　・ｸﾞﾘｰﾝ

⊙複層ガラス

品質	断熱性、日射遮へい性による区分
・断熱複層ｶﾞﾗｽ	※Ｕ３－１　・Ｕ３－２
⊙日射熱遮へい複層ｶﾞﾗｽ	⊙Ｅ４　・Ｅ５

⊙熱線反射板ガラス

品質	反射皮膜面	材料板ｶﾞﾗｽの種類	映像調整
※熱線反射ｶﾞﾗｽ	※内面　・外面	・ﾌﾛｰﾄ板ｶﾞﾗｽ	※行わない
・高性能熱線反射ｶﾞﾗｽ	・内面	⊙熱線吸収ﾌﾛｰﾄ板ｶﾞﾗｽ ・強化ｶﾞﾗｽ ・倍強度ｶﾞﾗｽ	・行う

・倍強度ガラス

材料板ｶﾞﾗｽによる種類の名称	色調
※ﾌﾛｰﾄ倍強度ｶﾞﾗｽ	
・熱線吸収倍強度ｶﾞﾗｽ	・ｸﾞﾚｰ　・ﾌﾞﾙｰ　・ﾌﾞﾛﾝｽﾞ　・

製図	担当	審査	社長
井田	井田	井田	鷲頭

株式会社 ワシヅ設計　1級建築士事務所 登録番号(ル)495

〒940-2023 長岡市蓮潟３丁目１番１８号

井田 祐一郎　TEL 0258-28-4545(代)　FAX 0258-29-5051　管理１級建築士 登録番号264228

分類	年月	S	No.	工事名	井口小学校建築工事
A ── 250	H27.3		4 / A	図面名	特記仕様書（２）

16 建具工事

⑰ ガラス留め材

ガラス留め材 (16.14.2)(表9.7.1)

建具の種類	材　種
アルミニウム製	⊙ｼｰﾘﾝｸﾞ材　※ｶﾞｽｹｯﾄ（FIX部はｼｰﾘﾝｸﾞ材）
鋼製及び軽量鋼製	※ｼｰﾘﾝｸﾞ材
ステンレス製	※ｼｰﾘﾝｸﾞ材

18 ｶﾞﾗｽﾌﾞﾛｯｸ積み (16.14.5)

寸法(mm)		表面形状		性能等	
呼び寸法	厚さ	色調	パターン	防火性能	耐火性能
		※クリア・		※無し・	※無し・

壁用金属枠及び補強材

壁用金属枠の種類	規格及び補強材等
※アルミニウム製・	・標仕16.2.3のｱﾙﾐﾆｳﾑ製建具の材料による・

化粧目地モルタルの色　※モルタル色　・

シーリング材料

下記以外は標仕表9.6.1による (16.13.5)(9.6.2)(表9.6.1)

被着体の組合せ	シーリング材の種別		
	記号	主成分による区分	耐久性による区分

⑲ ガラス用フィルム

名称	種類	張り面	性能値
※ｶﾞﾗｽ飛散防止ﾌｨﾙﾑ	第２種	※内張り　・外張り	飛散防止率　Ｄ１

品質　JIS A 5759による

18 塗装工事

① 材料　※屋内の壁及び天井仕上げ材は、防火材料とする。 (18.1.3)

② 素地ごしらえ　せっこうﾎﾞｰﾄﾞ及びその他のﾎﾞｰﾄﾞ面の継ぎ目処理工法の場合 (18.2.7)(表18.2.7)

種別　※Ａ種　・Ｂ種（施工箇所：　　）

3 ｱｸﾘﾙｼﾘｺﾝ樹脂クリア塗り　適用範囲　ｺﾝｸﾘｰﾄ及び押出成形ｾﾒﾝﾄ板素地面

工法	塗料その他	塗付け量(Kg/㎡)
1 素地ごしらえ	乾燥、汚れ、付着物除去	
2 下塗り(1回目)	浸透性吸水防水材(ｼﾗﾝ系)	0.08
3 下塗り(2回目)	浸透性吸水防水材(ｼﾗﾝ系)	0.08
4 中塗り	ｱｸﾘﾙｼﾘｺﾝ樹脂ｳﾚｽ	0.10
5 上塗り	ｱｸﾘﾙｼﾘｺﾝ樹脂ｳﾚｽ	0.10

④ 塗装業者　※日本塗装工業会の会員　・監督員の承諾する業者

19 内装工事

① 接着剤　※接着剤に含まれる可塑材は、難揮発性とする。 (19.2.2)(19.3.3)(19.5.6)(19.7.2)(19.8.2)

② ビニル床シート張り (19.2.2)

種類	JISの記号	色柄	厚さ(mm)
㊙発泡層のないもの	※ＰＳ　・	※無地　⊙ﾏｰﾌﾞﾙ柄	㊙2.0　⊙2.5
⊙発泡層のあるもの		※柄物　・無地	⊙2.8

工法　※熱溶接工法　・突付け（施工箇所　　） (19.2.3)

3 ビニル床タイル張り (19.2.2)

種類	JISの記号	厚さ(mm)	備考
※ｺﾝﾎﾟｼﾞｼｮﾝﾋﾞﾆﾙ床ﾀｲﾙ(半硬質)	ＣＴ	※2.0	
・ｺﾝﾎﾟｼﾞｼｮﾝﾋﾞﾆﾙ床ﾀｲﾙ(軟　質)	ＣＴＳ		
・ﾎﾓｼﾞﾆｱｽﾋﾞﾆﾙ床ﾀｲﾙ	ＨＴ		
・置敷きﾋﾞﾆﾙ床ﾀｲﾙ	ＨＴＬ		

④ 誘導用、注意喚起用床材　視覚障害者用ﾀｲﾙ (19.2.2)

適用箇所	種類	寸法(mm)	形状
屋内	・塩化ﾋﾞﾆﾙ系	※300×300	ﾌﾞﾛｯｸﾊﾟﾀｰﾝ JIS T 9251による
	・ﾚｼﾞﾝｺﾝｸﾘｰﾄ系	※300×300	
	⊙点字鋲		
屋外	⊙ｺﾝｸﾘｰﾄ系	※300×300×60　⊙800×300×30	色彩は黄色とする
	・磁器又はせっ器ﾀｲﾙ		

⑤ ビニル幅木　高さ(mm)　※６０　⊙７５　・１００ (19.2.2)

⑥ 帯電防止床ﾀｲﾙ張り (19.2.2)

種類	厚さ(mm)	性能
・ｺﾝﾎﾟｼﾞｼｮﾝﾋﾞﾆﾙ床ﾀｲﾙ	※2.0　・	体積抵抗値(JIS K 6911による) 1.0×10^{9}Ω以下、又は、漏洩抵抗値(JIS A 1454による) 1.0×10^{10}Ω未満
⊙ﾎﾓｼﾞﾆｱｽﾋﾞﾆﾙ床ﾀｲﾙ	㊙5.0	
	・	
	・	

7 カーペット敷き

・織じゅうたん (19.3.3)(19.3.4)(表19.3.1)

種別	織り方	ﾊﾟｲﾙ形状	帯電性	色・柄等
・Ａ種	・ｳｨﾙﾄﾝｶｰﾍﾟｯﾄ	・ｶｯﾄﾊﾟｲﾙ	人体帯電圧 ※3kV以下・	※単一色(無地)
・Ｂ種	・ﾀﾞﾌﾀﾙﾌｪｰｽｶｰﾍﾟｯﾄ	・ﾙｰﾌﾟﾊﾟｲﾙ		・柄物(標準品)
・Ｃ種	・ｱｷｽﾐﾝｽﾀｰｶｰﾍﾟｯﾄ	・ｶｯﾄ、ﾙｰﾌﾟ併用		

・タフテッドカーペット (19.3.3)(19.3.4)(表19.3.2)

ﾊﾟｲﾙ形状	ﾊﾟｲﾙ長(mm)	工法	帯電性
・ｶｯﾄﾊﾟｲﾙ	※5.0～7.0　・	※全面接着工法 ・ｸﾞﾘｯﾊﾟｰ工法	人体帯電圧 ※3Kv以下
・ﾏﾙﾁﾚﾍﾞﾙﾙｰﾌﾟ	※4.0～6.0　・		
・ﾚﾍﾞﾙﾙｰﾌﾟﾊﾟｲﾙ	※4.0		
・ｶｯﾄ、ﾙｰﾌﾟ併用			

⑦ カーペット敷き　⊙タイルカーペット (19.3.3)

種別	ﾊﾟｲﾙ形状	電気抵抗値(Ω)	施工箇所
※第一種	※ﾙｰﾌﾟﾊﾟｲﾙ・ｶｯﾄﾊﾟｲﾙ	※適用しない ⊙10⁷Ω以下	図示

⑧ 合成樹脂塗り床 (19.4.2)(表19.4.1～表19.4.8)

種別	仕上げの種類
・弾性ウレタン塗り床材	※平滑仕上　・防滑仕上　・つや消し仕上げ
⊙エポキシ樹脂塗り床材	※薄膜流し展べ工法（※平滑　・防滑）
	・厚膜流し展べ工法（※平滑　・防滑）
	・樹脂モルタル工法（※平滑　・防滑）
	・薄膜型塗床工法

⑨ 床用塗料塗り　材質　ｳﾚﾀﾝ樹脂系塗料（※標準色　・　）

仕上種別　※平滑仕上げ　⊙防滑仕上げ

塗布量　ﾌﾟﾗｲﾏｰ塗のうえ主剤2回塗りとし、総塗布量は0.5Kg/㎡以上とする。

⑩ 防塵用塗料塗り　材質　水性ｱｸﾘﾙ系塗料（※標準色　・　）

仕上種別　ｺｰﾃｨﾝｸﾞ(ﾛｰﾗｰ刷毛塗り)

塗布量　主剤2回りとし、総塗布量は0.25Kg/㎡以上とする。

⑪ フローリング張り (19.5.2～19.5.7)(表19.5.1～表19.5.4)

品名	樹種	等級	板厚	工法	仕上塗装
・ﾌﾛｰﾘﾝｸﾞﾎﾞｰﾄﾞ	・なら	・1等	※15	・釘留め工法 ・接着工法	・塗装品 ・無装装品
・ﾌﾛｰﾘﾝｸﾞﾌﾞﾛｯｸ	・なら	・1等	※15	・ﾓﾙﾀﾙ埋込工法 ・接着工法	
⊙天然木化粧複合ﾌﾛｰﾘﾝｸﾞ	⊙なら	※C種・	※15	㊙釘留め工法 ⊙接着工法	※塗装品 ・無塗装品
⊙天然木化粧複合ﾌﾛｰﾘﾝｸﾞ	⊙かば	※C種・	※18	㊙釘留め工法 ⊙接着工法	※塗装品 ⊙無塗装品

⑫ 畳敷き (19.6.2)(表19.6.1)

適用箇所	畳の種別
標仕表12.5.1による床組	・Ａ種　・Ｂ種　・Ｃ種　・Ｄ種(※KT-Ⅲ・　)
ﾎﾟﾘｽﾁﾚﾝﾌｫｰﾑ床下地	⊙Ｃ種　・Ｄ種(※KT-Ⅲ・　)

⑬ せっこうボード その他のボード張り (19.7.2)(表19.7.1)

種類	JISの記号	厚さ(mm)・規格等
・硬質木毛ｾﾒﾝﾄ板	HW	・15　・20　・25
・普通木毛ｾﾒﾝﾄ板	NW	・15　・20　・25
⊙けい酸ｶﾙｼｳﾑ板	０.８ＦＫ	⊙5　⊙6　ﾀｲﾌﾟ2(無石綿)
⊙ﾛｯｸｳｰﾙ化粧吸音板	ＤＲ	※ﾌﾗｯﾄﾀｲﾌﾟ(※9.0　・12.0　・　)・凹凸ﾀｲﾌﾟ(※12.0　・15.0)　((個)不燃)
⊙せっこうﾎﾞｰﾄﾞ	ＧＢ－Ｒ	⊙9.5（準不燃）　⊙12.5（不燃）
・不燃積層せっこうﾎﾞｰﾄﾞ	ＧＢ－ＮＣ	9.5(不燃)　化粧無(下地張り用) 化粧有(ﾄﾗﾊﾞｰﾁﾝ模様)
⊙ｼｰｼﾞﾝｸﾞせっこうﾎﾞｰﾄﾞ	ＧＢ－Ｓ	⊙9.5（準不燃）　⊙12.5（準不燃）
⊙強化せっこうﾎﾞｰﾄﾞ	ＧＢ－Ｒ	⊙12.5（不燃）　⊙21.0（不燃）
⊙難燃合板		

軽量鉄骨下地ﾎﾞｰﾄﾞ遮音壁の遮音ｼｰﾙ材 (19.7.2)(表9.7.1)

※適用する　・適用しない

⊙せっこうボードの目地処理 (表19.7.5)

目地処理の処理	施工箇所
⊙継目処理工法	⊙クロス、塗装、吹付仕上
⊙突付け工法	⊙上記以外
・目透し工法	

⑭ 吸音材 (表19.7.1)

種類	記号	厚さ(mm)
・ﾛｯｸｳｰﾙ吸音ﾎﾞｰﾄﾞ1号	ＲＷ－Ｂ	※25　・
※ｸﾞﾗｽｳｰﾙ吸音ﾎﾞｰﾄﾞ2号32K	ＧＷ－Ｂ	㊙25　⊙50

⑮ 壁紙張り (19.8.2)

施工箇所	壁紙の種類					防火性能の級別	備考
	紙製	織物	ﾋﾞﾆﾙ	化学繊維	無機質		
図示			○			※不燃⊙準不燃・難燃	
図示					○	㊙不燃・準不燃・難燃	
						※不燃・準不燃・難燃	

素地ごしらえ (19.8.3)(表18.2.4)(表18.25)(表18.2.7)

ﾓﾙﾀﾙ、ｺﾝｸﾘｰﾄ面　※Ｂ種　・Ａ種（施工箇所：　　）

せっこうﾎﾞｰﾄﾞ面　※Ｂ種　・Ａ種（施工箇所：　　）

⑯ 断熱材　発泡剤による種別　※Ａ種（現場発泡の場合はＡ種１） (19.9.2)(19.9.3)

種類	施工箇所	厚さ(mm)	品質等
⊙押出法ﾎﾟﾘｽﾁﾚﾝﾌｫｰﾑ保温板	※2種b	※一般部	※25
	※3種b(ｽｷﾝ層付け)	※接地部分	※25
⊙現場発泡断熱材	※断熱材補修部分	－	難燃性を有するもの
	⊙一般部	※15 ⊙30	
・断熱材兼用型枠	・壁(図示の範囲)	※40以下	断熱抵抗 =厚さ/熱伝導率 =0.676以上 (t・㎡・kl/w)
	製造所　建設技術評価「建築物の断熱材兼用型枠工法の開発」において、評価を取得したもの		

20 ユニット及びその他工事

① 基本要求品質 (20.1.2)

特記以外の建物内部に使用するユニット及びその他工事の既製品等の品質、又は製品を構成する材料のホルムアルデヒドの放散量はＦ☆☆☆☆を基本とする。なお該当する材料等がない場合において、Ｆ☆☆☆☆以外の材料等を使用する場合は監督員の承諾を受けること。

② 耐震スリット

方向	表面仕上げ	耐火性能	防水性能
⊙垂直方向 ⊙水平方向	※完全(全貫通型)ｽﾘｯﾄ	⊙耐火型	⊙有り ・無し

	目地材	目地寸法(mm)
内壁（幅×深さ）	ｼｰﾘﾝｸﾞ材（見え掛かりのみ）	※20×10
外壁（幅×深さ）	ｼｰﾘﾝｸﾞ材（内外とも）	※20×10

③ ﾌﾘｰｱｸｾｽﾌﾛｱ (20.2.2)

施工箇所	構法	仕上り高(mm)	適用地震時水平力	耐荷重性能注(1)	表面仕上げ材注(2)
図示	⊙ﾊﾟﾈﾙ構法・溝構法	⊙100 ※50未満	⊙1.0G ・0.6G	・3,000N ⊙5,000N	⊙帯電防止床ﾀｲﾙ ⊙ﾀｲﾙｶｰﾍﾟﾄ
	・ﾊﾟﾈﾙ構法・溝構法	・ ※50未満	・1.0G ・0.6G	・3,000N ・5,000N	・帯電防止床ﾀｲﾙ ・ﾀｲﾙｶｰﾍﾟﾄ

注1：耐荷重性能5,000Nについては、国土交通省の建設技術評価「耐震型ﾌﾘｰｱｸｾｽﾌﾛｱの開発」において評価を取得したもの又は同等のものとする。

注2：表面仕上げ材の品質・規格等は、19章内装工事による。

ｽﾛｰﾌﾟ及びﾎﾞｰﾀﾞｰ

※製造所の標準仕様（ただし、構成材は標仕20.2.2(b)(2)による）

・図示

ｺﾝｾﾝﾄ等の取付け対応

仕様　※製造所の標準仕様（ｺﾝｾﾝﾄ本体は別途設備工事）

ｺﾝｾﾝﾄの箇所数　※10～15㎡に1箇所程度

配線用取出しﾊﾟﾈﾙ

ﾌﾘｰｱｸｾｽﾌﾛｱ全体面積に対する設置割合　※20～30%

配線取り出し開口　※40mm×80mm程度の開口

空調用吹き出しﾊﾟﾈﾙ

※無し

・有り（※固定式　・可変式　：施工箇所は図示）

4 可動間仕切り (20.2.3)

構造形式	ﾊﾟﾈﾙ部の総厚さ(mm)	表面材種厚さ(mm)	仕上げ	遮音性(JISによる記号)
※ﾊﾟﾈﾙ式・ｽﾀｯﾄﾞ式・ｽﾀｯﾄﾞﾊﾟﾈﾙ式	・	※鋼板 ※0.6　・0.8 ・	※ﾒﾗﾐﾝ樹脂又はｱｸﾘﾙ樹脂焼き付け・	・有り

不燃材料の認定　・有り

⑤ 移動間仕切り (20.2.4)

遮音性能による区分	厚さ(mm)	表面材	表面仕上げ	操作方法
・一般ﾀｲﾌﾟ		※鋼板	・焼付け塗装	⊙手動式　・電動式 ・部分電動式
⊙遮音ﾀｲﾌﾟ(注1)	66	※鋼板	・焼付け塗装 ⊙不燃クロス	⊙手動式　・電動式 ・部分電動式

注1：JIS A 1416による試験方法において、中心周波数500Hzの音の透過損失が36dB以上の性能を有するものとする。

注2：表面仕上げの壁紙張りの品質は１９章内装工事　１５壁紙張りによる。

パネル圧接装置操作方法　※製造所標準仕様　・

⑥ トイレブース　表面仕上げ材　⊙ﾒﾗﾐﾝ樹脂系化粧板（標準色　ｱﾙﾐ製ｺｰﾅｰｴｯｼﾞ付き） (20.2.5)

⊙亜鉛ﾒｯｷ鋼板　焼付塗装

脚部(ｽﾃﾝﾚｽ製)　※幅木ﾀｲﾌﾟ　・支柱ﾀｲﾌﾟ

ﾄﾞｱｴｯｼﾞ　※ﾌﾗｯﾄ形　・曲面形

⑦ 階段滑止め　材種　※ｽﾃﾝﾚｽ(SUS304)　・ｱﾙﾐ (20.2.6)

形状　※ﾋﾞﾆﾙﾀｲﾔ入り

両端ﾌﾗｯﾄｴﾝﾄﾞ　※有り（ｽﾃﾝﾚｽ製　※ﾋﾞﾆﾙ製）　・　無し

・ﾋﾞﾆﾙﾀｲﾔ無し

幅(mm)　・30　⊙35　・40　・

取付け方法　※接着工法　・　埋め込み工法

⑧ 階段手すり

種別	施工箇所
※集成材ﾗﾐﾌﾟﾗｯｶｰ仕上げ(市販品) 径　・38mm　・45mm　・60mm	
⊙図示	

⑨ 黒板及びホワイトボード (20.2.8)

種類	寸法(mm)	備考	
⊙黒板	⊙図示	※平面　⊙曲面	・ｽｸﾘｰﾝ付引分
⊙ﾎﾜｲﾄﾎﾞｰﾄﾞ	⊙図示	㊙平面　・曲面	・ｽｸﾘｰﾝ付引分

10 ブラインド (20.2.12)

形式	種類	ｽﾗｯﾄの材質	ｽﾗｯﾄの幅(mm)
※横形	※ｷﾞｱ式　・ｺｰﾄﾞ式・操作棒式	※ｱﾙﾐﾆｳﾑ合金	※25
・縦形	・1本操作ｺｰﾄﾞ ※2本操作ｺｰﾄﾞ	・ｱﾙﾐｽﾗｯﾄ ・ｸﾛｽｽﾗｯﾄ	・80 ・100

⑪ ﾌﾞﾗｲﾝﾄﾞﾎﾞｯｸｽ及びｶｰﾃﾝﾎﾞｯｸｽ　※市販品（ｱﾙﾐﾆｳﾑ製　押出し型材）

使用区分	溝幅×深さ(mm)
・横形ﾌﾞﾗｲﾝﾄﾞ	※90×150　・120×150　・
・縦形ﾌﾞﾗｲﾝﾄﾞ	※120×80　・150×80　・
・ｶｰﾃﾝ（又はﾚｰｽ共）	※150×80　・180×80　・
・ｶｰﾃﾝ＋横形ﾌﾞﾗｲﾝﾄﾞ	※180×150　・

色彩　・Ｂ－１　・Ｂ－２（・ﾌﾞﾗｳﾝ系　・ﾌﾞﾗｯｸ　・ｽﾃﾝｶﾗｰ）

⊙図示

⑫ ロールスクリーン (20.2.13)

操作方法	ｽｸﾘｰﾝの種類	品質等
・ﾌﾟﾙｺｰﾄﾞ式(ｽﾄｯﾊﾟｰ付き)	・無地	
・ﾜﾝﾀｯﾁﾁｪｰﾝ式	・柄物	
・ﾁｪｰﾝ式	⊙遮光ﾀｲﾌﾟ	
⊙電動式	・	

⑬ カーテン及びカーテンレール　カーテン　⊙図示 (20.2.14)

施工箇所	形式		装置			名称・品質	ひだの種類	備考
	片引	引分	電動	ひも引	手引			
図示								

カーテンレール　⊙図示 (20.2.14)

材種　※ｱﾙﾐﾆｳﾑ製　・ｽﾃﾝﾚｽ製

形式　・片引き　・引分け（※暗幕用は300mm以上の召合せの重ね掛けとする）

1組の本数　・ｼﾝｸﾞﾙ　・ﾀﾞﾌﾞﾙ　・図示

⑭ ピクチャーレール

ﾚｰﾙ　材質　ｱﾙﾐﾆｳﾑ製(ｼﾙﾊﾞｰ)

形式　先付け天井埋込型(見切縁兼用)

ﾗﾝﾅｰ　材質　本体：真鍮製　ﾌｯｸ：ｽﾃﾝﾚｽ製(可動式)

耐荷重　25kg程度／個

個数　２個／ﾚｰﾙ１m

⑮ 天井点検口

目地形状	適用箇所	寸法(mm)
・額縁ﾀｲﾌﾟ	下記以外全て	㊙450×450
⊙目地ﾀｲﾌﾟ	※全て・天井仕上げ材がDRの範囲	⊙600×600

⑯ 床点検口

本体の材質	目地の材質	適用箇所	寸法(mm)
※ｱﾙﾐ製	※ｱﾙﾐ　・ｽﾃﾝﾚｽ　・黄銅	下記以外全て	※600×600
・ｽﾃﾝﾚｽ製			

⑰ 積雪表示板　※塩化ﾋﾞﾆﾙ製（白）、ｽﾃﾝﾚｽﾅｯﾄ(10mm)４本詰め、文字入れ共

取付け場所（・図示　⊙監督員の指示による　）

寸法　１８０×１６０×５

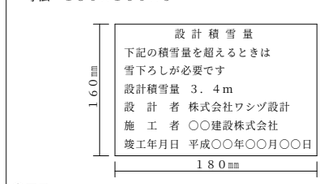

⑱ 室名札　⊙図示

材種　※塩化ﾋﾞﾆｰﾙ製　・ｱｸﾘﾙ樹脂製　・

寸法　※260×80×5　・

受金具　・ｽﾃﾝﾚｽ(SUS304)　・

形式　・突出型　ケ所　・面付型　ケ所　※文字書込み　・文字彫込み

⑲ かぎ箱　市販品

形式　・30組用　・60組用　⊙120組用　・

⑳ くつふきマット　⊙図示

材質　・塩化ﾋﾞﾆﾙ製(ｺｲﾙ状　ｽﾃﾝﾚｽ製受枠)

・ﾋﾞﾆﾙ製(ｽﾃﾝﾚｽ製受枠)

・硬質ｱﾙﾐﾆｳﾑ製（受枠とも）

・ｽﾃﾝﾚｽ製（受枠とも）

㉑ 流し台ユニット　⊙図示　ﾎﾙﾑｱﾙﾃﾞﾋﾄﾞの放散量　※規制対象外　・第三種

種類	寸法(L=mm)	適用内容	規格・品質等
・流し台	※1200　・1500　・1800	ﾄﾗｯﾌﾟ付き	・優良住宅部品(ｾｸｼｮﾅﾙｷｯﾁﾝⅠ型) ・市販品
・ｺﾝﾛ台	※600　・700　・	ﾊﾞｯｸｶﾞｰﾄﾞ　※有り	
・つり戸棚	※1200　・900　・600		
・水切り棚	※1200　・900	ｽﾃﾝﾚｽ製　※1段式	※市販品

㉒ 屋内掲示板　⊙図示　枠の材質　※ｱﾙﾐﾆｳﾑ製

表面の材質　※特殊発砲ﾋﾞﾆｰﾙ張り

㉓ 洗面カウンター　材種　⊙図示　・ﾒﾗﾐﾝ樹脂化粧板張り　・人工大理石

奥行き(mm)　・約450　⊙約600　⊙図示

24 敷地境界石標　・かこう岩（文字記号等入り）

※ｺﾝｸﾘｰﾄﾌﾞﾛｯｸ製の市販品程度

21 排水工事

1 排水管　排水管用材料 (21.2.1)(表21.2.1)(21.3.3)

材種	管の種類	管形状（接合方法）
※遠心力鉄筋ｺﾝｸﾘｰﾄ管	※外圧管（※１種　・２種）	Ｂ形（ｺﾞﾑ接合）
・硬質塩化ﾋﾞﾆﾙ管	※ＶＰ　・ＶＵ ・ＲＳ－ＶＰ　・ＲＳ－ＶＵ	
・		

製図 井田　担当 井田　審査 井田　社長 鷲頭

株式会社　ワシヅ設計
〒940-2023 長岡市蓮潟３丁目１番１８号
井田　祐一郎
TEL. 0258-28-4545(代)
FAX. 0258-29-5051
1級建築士事務所登録番号(ル)495
管理１級建築士登録番号264228

分類	年月	S	No.	工事名	井口小学校建築工事
A ── 250	H27.3		5 A	図面名	特記仕様書（３）

21 排水工事

2 排水桝及びふた　鋳鉄製ﾏﾝﾎｰﾙふた　(21.2.2)

種類		適用荷重
・水封形	・密閉形(ﾃｰﾊﾟｰ・ﾊﾟｯｷﾝ式)	・T－２用
・簡易気密形(ﾊﾟｯｷﾝ式)	・中ふた付密閉形	・T－６用
		・T－20用

ｸﾞﾚｰﾁﾝｸﾞふた　(21.2.2)

材質	形式	種類	適用荷重	ﾒｯﾊﾟｰﾋﾟｯﾁ	上面形状
・鋼製	※受枠付き	・溝ふた用	・歩行用	※細目	※凹凸形
・ｽﾃﾝﾚｽ製		・桝ふた用	・T- 2用	※普通目	※平形
	ﾎﾞﾙﾄ固定	・かさ上げ用	・T- 6用		
	※無し	・U字溝用	・T-14用	※細目	・凹凸形
	・図示		・T-20用		

3 埋戻し土　※B種　・建設汚泥から再生した処理土　(21.2.3)

22 舗装工事

① 盛土に用いる材料　・A種　⊙B種　・C種　・D種　(22.2.3)(表3.2.1)

② 凍上抑制層の材料　※再生ｸﾗｯｼｬｰﾗﾝ　・ｸﾗｯｼｬｰﾗﾝ　切り込み砂利　(22.2.3)

3 路床安定処理　※添加材料による安定処理　(22.2.2)(22.2.3)(表22.2.2)
種類　・普通ﾎﾟﾙﾄﾗﾝﾄﾞｾﾒﾝﾄ　・ﾌﾗｲｱｯｼｭｾﾒﾝﾄB種
・高炉ｾﾒﾝﾄB種　・生石灰(　　)　・消石灰(　　)
添加量　kg／m3(目標ＣＢＲ　※5　・　)
・ｼﾞｵﾃｷｽﾀｲﾙによる安定処理
ｼﾞｵﾃｷｽﾀｲﾙの品質
単位面積質量　60g/㎡以上　厚さ(mm)　0.5～1.0
引張り強さ　98N/5cm（10kgf/5cm）以上
透水計数　0.15cm/sec以上

④ 路床の試験　⊙支持力試験を行う（※乱した土　・　乱さない土）　(22.2.5)
・路床締固め度の試験を行う
・砂の粒度試験を行う

⑤ 路盤材料　※再生ｸﾗｯｼｬｰﾗﾝ(RC－40)　・再生ｸﾗｯｼｬｰﾗﾝ(ARC－40)　(22.3.3)(表22.3.3)
・ｸﾗｯｼｬｰﾗﾝ(Ｃ－40)又はｸﾗｯｼｬｰﾗﾝ鉄鋼ｽﾗｸﾞ(ＣＳ－40)
・粒度調整砕石

⑥ 路盤の締固め度試験　※行う　(22.3.5)

7 アスファルト舗装　(22.4.2)(表22.4.1)

舗装の種類	車道部の基層	ｶﾗｰ舗装の種類
※ｱｽﾌｧﾙﾄ舗装	※無し　・有り	※顔料混入加熱ｱｽﾌｧﾙﾄ混合物
・ｶﾗｰ舗装	※無し　・有り	

ｶﾗｰ舗装の着色骨材　・有色骨材（焼成）　・着色骨材（樹脂被覆）
ｱｽﾌｧﾙﾄ　※再生ｱｽﾌｧﾙﾄ　・ｽﾄﾚｰﾄｱｽﾌｧﾙﾄ　(22.4.3)

加熱ｱｽﾌｧﾙﾄ混合物等の種類　(22.4.4)(表22.4.5)

区分	・一般地域	※寒冷地域
表層	※密粒度ｱｽﾌｧﾙﾄ混合物(13) ・粒度ｱｽﾌｧﾙﾄ混合物(13)	※密粒度ｱｽﾌｧﾙﾄ混合物(13F) ・細粒度ｷﾞｬｯﾌﾟｱｽﾌｧﾙﾄ混合物(13F)
基層	・粗粒度ｱｽﾌｧﾙﾄ混合物(20)	

ｼｰﾙｺｰﾄ　※行わない　・行う(施工範囲：　　)　(22.4.5)
ｱｽﾌｧﾙﾄ混合物の抽出試験　※行わない　・行う　(22.4.6)

8 コンクリート舗装　早強ｾﾒﾝﾄ　※使用しない　・使用する　(22.5.3)
注入材料　※低弾性ﾀｲﾌﾟ　・高弾性ﾀｲﾌﾟ　(22.5.3)(表22.5.3)
溶接金網　※有り　・無し　(22.5.3)(22.5.4)

⑨ カラー舗装　(22.6.2)(表22.6.1)

	舗装の種類	部位	厚さ
※加熱系	⊙アスファルト混合物 ・石油樹脂系混合物	・車道	⊙30
・常温系	・樹脂系混合物　・塗布工法 ・ニート工法	⊙歩道	・

ｱｽﾌｧﾙﾄ混合物の抽出試験　※行わない　⊙行う　(22.6.6)

10 透水性ｱｽﾌｧﾙﾄ舗装　ｱｽﾌｧﾙﾄ混合物の抽出試験　※行わない　・　行う　(22.7.6)
厚さ試験　※行わない　・　行う

11 排水性ｱｽﾌｧﾙﾄ舗装　排水性舗装用ｱｽﾌｧﾙﾄ混合物　(22.8.3)(表22.8.1)
※ﾎﾟﾘﾏｰ改質ｱｽﾌｧﾙﾄⅡ型　・ﾎﾟﾘﾏｰ改質ｱｽﾌｧﾙﾄⅠ型
ｱｽﾌｧﾙﾄ混合物の抽出試験　※行わない　・行う　(22.8.6)

12 ブロック系舗装　・ｺﾝｸﾘｰﾄ平板舗装　(22.9.2)(22.9.3)

種類		寸法(mm)	厚さ(mm)	目地材
※普通平板(N) ・洗出平板（W）	・ｶﾗｰ平板（C） ・擬石平板（S）	※300角	※60	※砂 ・ﾓﾙﾀﾙ

・ｲﾝﾀｰﾛｯｷﾝｸﾞﾌﾞﾛｯｸ舗装　(22.9.2)(22.9.3)

種類	曲げ強度	厚さ(mm)	表面加工及び色彩等
※普通ﾀｲﾌﾟ ・誘導、注意喚起用ﾀｲﾌﾟ ・透水性ﾀｲﾌﾟ	5.0N/mm2以上 3.0N/mm2以上	車道部 ※80 ・ 歩道部 ※60 ・	※標準ﾀｲﾌﾟ ・表面化粧ﾀｲﾌﾟ 誘導、注意喚起用は黄色とする
・植生ﾀｲﾌﾟ	4.0N/mm2以上	※80　・　100	

・舗石舗装　(22.9.2)(22.9.3)

種類	厚さ(mm)	施工方法	基層
※小舗石（花崗岩） ・	※80～100 ・	※うろこ張り ・	※ｺﾝｸﾘｰﾄ舗装 ・ｱｽﾌｧﾙﾄ舗装

22 舗装工事

13 区画線　路面表示用塗料

規格番号	種類	施工時の条件	適用	寸法(mm)	適用
JIS K 5665	・1種	常温	液状	幅　※150	※白 ・黄
	・2種	加熱			
	※3種1号	溶融	粉体状	厚さ　※1.0	

揮発性有機溶剤の含有率は、塗料総質量に対して5%以下とする。

23 植栽工事

1 土壌の酸度、水溶性塩類(EC)の試験　※行う　(23.1.3)

2 樹木の植栽基盤整備　芝及び地被類　(23.2.2)(23.2.3)(表23.2.1)(表23.2.2)

適用	有効土層の厚さ(mm)	工法	整備範囲
※行う　・行わない	※20　・	※B種　・	※植栽範囲　・図示

樹木　(23.2.2)(23.2.3)(表23.2.1)(表23.2.2)

樹木の樹高(m)	有効土層の厚さ(cm)	工法	整備範囲
・12以上	※100　・	※A種 ・B種 ・C種 ・D種	※葉張りの範囲 ただし、低木は植栽範囲 ・図示
・7以上～12未満	※80　・		
・3以上～7未満	※60　・		
・3未満	※50　・		

工法Ｄ種以外の工法で、現状地盤高と計画地盤高が同一でない場合は、計画地盤高からを有効土層とする。ただし、計画地盤高が現状地盤高より高い場合は、計画地盤高まで植込み用土で盛土を行う。

3 植込み用土　※現場発生土の良質土　・客土（※畑土　・黒土）　(23.2.3)

4 土壌改良材　※適用する　(23.2.3)(23.2.4)
施工箇所　※植栽範囲　・図示

5 支柱材　※防腐処理杉丸太　・杉の焼き丸太　・竹　(23.3.2)

6 幹巻き用材料　※幹巻き用ﾃｰﾌﾟ　・わら及びこも　(23.3.2)

7 芝張り　種類　※こうらい芝　・野芝　(23.4.2)

8 枯補償及び枯損処理　期間　※引渡しの日から１年間　(23.3.4)(23.3.6)(23.4.7)(23.5.5)
・　年間　・　年　月　日迄

9 屋上緑化システム　土壌層　※改良土　・人工軽量土　(23.5.2)(23.5.3)
厚さ　mm
保水・排水層　・軽量骨材層（厚さ　mm）　・板状成形品　(23.5.3)

※「屋根ふき材及び屋外に面する帳壁の風圧に対する構造体力上の安全性を確かめるための構造計算の基準を定める件」(平成12年5月31日付け 建設省告示第1458号)による風圧力に対応した固定工法を標仕1.2.2[施工計画書]による品質計画で定める

㉔ 追加特記

① 公共事業労務費調査への協力　※協力する

2 工事監理方式　共同監理　・　有り　・　無し

3 適用基準等　・営繕工事電子納品要領（案）（国土交通省大臣官房官庁営繕部営繕計画課監修）
※工事運行マニュアル（新潟県土木部都市局営繕課作成）

④ 総合図　※作成する

5 工事成績評定　※受注者は、工事成績評定の対象となる工事施工において、自ら立案し実施した創意工夫や工事特性に関する項目、または地域社会への貢献として評価できる項目について、工事完了までに所定の様式により提出することができる。
（様式等は、工事運行マニュアルによる。）

⑥ 排出ｶﾞｽ対策型等建設機械　本工事において以下に示す建設機械を使用する場合は、「排出ｶﾞｽ対策型建設機械指定要領（平成３年１０月８日付建設省経機発第249号）」に基づき指定された排出ｶﾞｽ対策型建設機械を使用するものとする。排出ｶﾞｽ対策型建設機械を使用できない場合は、平成７年度建設技術評価制度公募課題「建設機械の排出ｶﾞｽ浄化装置の開発」、またはこれと同等の開発目標で実施された民間開発建設技術の技術審査・証明事業、あるいはこれと同等の開発目標で実施された建設技術審査証明事業により評価された排出ｶﾞｽ浄化装置を装着(黒煙浄化装置付)することで、排出ｶﾞｽ対策型建設機械と同等とみなす。
ただし、これにより難い場合は、監督員と協議するものとする。

排出ガス対策型建設機械あるいは、排出ガス浄化装置を装着した建設機械を使用する場合、現場代理人は施工現場において使用する建設機械の写真撮影を行い、監督員に提出するものとする。

機種	備考
一般工事用建設機械 ・バックホウ ・トラクタショベル（車輪式） ・ブルドーザ ・発動発電機（可搬式） ・空気圧縮機（可搬式） ・油圧ユニット類 以下に示す基礎工事用機械のうち、ﾍﾞｰｽﾏｼﾝとは別に独立したﾃﾞｨｰｾﾞﾙｴﾝｼﾞﾝ駆動の油圧ﾕﾆｯﾄを搭載するもの 油圧ﾊﾝﾏｰ･ﾊﾞｲﾌﾞﾛﾊﾝﾏｰ･油圧式鋼管圧入･引抜機、油圧式杭圧入引抜機、ｱｰｽｵｰｶﾞｰ、ｵｰﾙｹｰｼﾝｸﾞ掘削機、ﾘﾊﾞｰｽﾀｰｷｭﾚｰｼｮﾝﾄﾞﾘﾙ ｱｰｽﾄﾞﾘﾙ、地下連続壁施工機、全回転型ｵｰﾙｹｰｼﾝｸﾞ掘削機 ・ロードローラ、タイヤローラ、振動ローラ ・ホイールクレーン	ﾃﾞｨｰｾﾞﾙ ｴﾝｼﾞﾝ (ｴﾝｼﾞﾝ出力7.5KW以上260KW以下)を搭載した建設機械に限る。

※上記建設機械は、低騒音・低振動型とする。

㉔ 追加特記

⑦ 工事区分表

注)原則○印を適用する。ただし、複数記載してある項目についての区分はその項目を必要とする施工者に適用する。

項目		建	電	空	衛	昇	備考
躯体関係							
1.RC造(梁･壁･床)の貫通孔･開口部	貫通ｽﾘｰﾌﾞ材及び取付け	○	○	○	○	○	
	補強を要する型枠材及び取付け	○					
	補強を要しない型枠材及び取付け	○	○	○	○	○	防火区画、防煙区画
	貫通孔・開口部の墨出し	○	○	○	○	○	防火区画、防煙区画
	貫通孔・開口部の補強	○					
	ｽﾘｰﾌﾞ・型枠の穴埋め	○	○	○	○	○	
2.S･SRC造･はり貫通口	S・SRC造貫通鋼管ｽﾘｰﾌﾞ・補強	○					
	使用されたｽﾘｰﾌﾞの穴埋め	○	○	○	○	○	
	予備ｽﾘｰﾌﾞの穴埋め	○	○	○	○	○	
3.設備機器の基礎	建築設計図に記入のあるもの	○					
	室内の基礎（建築設計図に記入のないもの）		○	○	○		
	屋外・屋上の基礎	○					
	屋上基礎で押さえｺﾝｸﾘｰﾄにｱﾝｶｰしない軽微なもの		○	○	○		
	機器取付け用ｱﾝｶｰ・架台		○	○	○		
	屋内受水ﾀﾝｸ用の基礎	○					
仕上げ関係							
軽鉄天井･壁下地	補強を用するﾎﾞｰﾄﾞの切り込み及び下地の補強	○					
	補強を要しないﾎﾞｰﾄﾞの切り込み		○	○	○		
	開口部の墨出し		○	○	○		
電気関係							
電気配管配線	機器付属の制御盤以降の配管配線（接地線共）			○	○		二次側
	機器付属の制御盤への電源供給配管配線		○				一次側
	機器付属操作スイッチの取付及び渡り配管配線			○	○		
その他（工事区分を特に間違えやすい項目）							
天井材	取外し再取付(各種配管配線作業用)	○	△	△	△		小規模は要協議
床ほつり補修	各種配管配線作業用	○	△	△	△		小規模は要協議
流し台、ガス台		○					
便所手洗いｶｳﾝﾀｰ		○					衛生陶器は衛生設備
洗面化粧台					○		
ガス漏れ警報器					○		
24H換気扇	機器納入				○		取付は電気設備
連動スイッチ	取付		○				機器納入は衛生設備
湯沸器	機器納入				○		取付は電気設備
連動スイッチ	取付		○				機器納入は衛生設備

⑧ 発生材の処理等

① 再生資材の利用
下記資材の使用に際し、再生資材を利用すること。

再生資材名	規格	使用箇所	再資源化施設名・所在地	備考
再生ｸﾗｯｼｬｰﾗﾝ	RC-40	基礎下、ｽﾗﾌﾞ下	監督員の承諾した施設	

2 建設発生土の利用
盛土等に使用する発生土は、下記の工事からの建設発生土を利用すること。

発注機関	工事名	発生場所	施工会社名・連絡先	備考

③ 建設発生土の搬出
工事の施工により発生する建設発生土は、下記の場所に搬出すること。

受入工事名／施設名称	監督員の承諾した施設
工事場所／施設所在地	
連絡先	
仮置場所の有無	
備考	

④ 建設廃棄物の搬出
工事の施工により発生する廃棄物は、下記の場所に搬出するものとして積算している。

搬出する廃棄物名	発生土
処理施設名称	三矢砂利株式会社
施設所在地	南魚沼市茗荷沢地内
連絡先	025-779-3229
備考	

上表は積算上の条件であり、処理施設を指定するものではない。なお、受注者の提示する施設と異なる場合においても設計変更の対象としない。ただし、現場条件や数量の変更等、受注者の責によるものでない事項についてはこの限りではない。

⑤ 建設リサイクル法の対象建設工事において、特定建設資材廃棄物の再資源化等が完了したときは、同法第１８条に基づき再資源化等完了報告書を提出すること。

⑥ 自ら産業廃棄物を運搬・処分する以外は、委託契約書の写しを提出すること。

⑦ 協議について
建設工事発注後に明らかになったやむを得ない事情により、上記の指定や条件によりがたい場合は、速やかに監督員に報告し、協議すること。

㉔ 追加特記

⑨ 化学物質の濃度測定

1)測定時期
・測定時期は家具設置等の別途工事が行われる前とする。ただし、内装又は塗装等の施工が終了し、その後十分な換気が行われていること、及び中央式空気調和設備のように換気を行いながら空気調和を行う設備がある場合は、設備の試運転が終了していることとする。
・測定時期は工事完了時とする。なお、内部工事期間等が特記されている場合は、内部工事完了時と工事完了時に、それぞれ行う。
※測定時期の決定は、測定結果が指針値を超えた場合に、６）の措置を講じる時間を見込むこと。
2)測定対象物質
※ホルムアルデヒド　（指定値0.08ppm以下）
※トルエン　（指定値0.07ppm以下）
※キシレン　（指定値0.2ppm以下）
※エチルベンゼン　（指定値0.88ppm以下）
※スチレン　（指定値0.05ppm以下）
※パラジクロロベンゼン　（指定値0.04ppm以下）
3)測定室
・測定箇所　　１５室

4)測定方法
測定機器
※パッシブ型採取機器
・監督員の承諾する機器
測定要領
※測定前の措置
測定を開始する前に、測定対象室のすべての窓及び扉（造りつけ家具、押入等の収納部分の扉を含む。）を開放し、３０分間換気する。その後、測定対象室のすべての窓及び扉を５時間閉鎖する。ただし、造りつけ家具、押入等の収納部分の扉は開放したままとする。
※ 測定は次のイ～ハによる。
イ 上記測定前の措置の状態のまま測定する。
ロ 測定時間は、原則として２４時間とする。ただし、工程等の都合により、２４時間測定が行えない場合は、８時間測定とする。なお、８時間測定の場合は、午後２時～３時が測定時間帯の中央となるよう１０時３０分から１８時３０分までの時間帯で測定する。
ハ 測定回数は１回とし、複数回の測定は不要とする。
※その他
上記測定前の措置及び測定においては、換気設備又は空気調和設備は稼働させたままとする。ただし、局所的な換気扇等で常時稼働させないものは停止させたままとする。
5)測定結果の分析
※測定対象化学物質を採取したパッシブ型採取機器を分析機関に送付し濃度を測定する。
6)測定結果が指針値を超えた場合の措置
※測定結果が厚生労働省の指針値を超えていた場合は、発散源を特定し、換気等の措置を講じた後、再度４）、５）により、測定を行う。
7)報告書の提出
※完了検査日までに報告書を提出する。

10 電子納品　本工事は、新潟県CALS/EC整備行動計画（アクションプログラム）に基づく電子納品対象工事であり、以下の各項により履行するものとする。
1 受注者は、契約期間中に監督員と協議を行う場合、新潟県CALSシステム（以下「CALSシステム」という。）を利用して電子協議(注1)を行わなければならない。
2 受注者は、CALSシステムを利用して、監督員との協議に従い工事完成図書の一部について、電子納品(注2)を行わなければならない。
3 工事完成図書の提出方法および提出部数については、電子成果品としてＣＤ-Ｒ２部（枚）および紙による成果品として１部納品するものとする。なお、電子成果品のうち、「新潟県CALSシステムで交換された書類（打合せ簿等）」、「写真」、「参考図」については、電子成果物のみの納品とするが、それ以外の書類を電子成果品にて納品した場合は、紙による納品も追加するものとする。
4 受注者は、CALSシステムを利用して電子協議および電子納品を行うため、インターネットが利用できる機器および電子納品のデータを作成するための機器を用意しなければならない。
5 監督員が受注者に口頭・電話・電子メール等で指示等を行った場合、受注者は後日電子協議システムを通じ監督員の確認を得なければならない。
6 受注者は、CALSシステムの利用料を、新潟県よりCALSシステム運営業務を受託している者（以下「運営者」という）に支払うこと。なお、新潟県CALSシステムの利用料として、設計書内に積上げ計上している。
7 CALSシステムの利用料を支払った時は、すみやかに監督員に支払の事実を報告し確認を受けること。また、支払いの事実を証明する書類（銀行振り込み控えの写し等）を工事完了時に提出すること。
8 上記以外の電子協議および電子納品に関する詳細な事項については、受発注者協議にて定めるものとする。
・実施する　・実施しない
（電子検査）
電子検査に係わる詳細な事項については、別途県が公表する(注3)「平成２５年度電子検査実施要領」による。
(注１)電子協議とは、指示・承諾・協議・提出・提示・報告・通知等を、電子化された書面及びその他資料（図書類）にて行うことをいう。
(注２)電子納品とは、工事完成図書等の最終成果を電子成果品として納品することをいう。ここでいう電子成果品とは、別途県が公表する(注3)新潟県土木部策定の「平成２５年度新潟県電子納品実施要領」に基づいて作成された電子データを指す。
(注３)新潟県CALS/ECホームページにて公表する。

11 中間技術検査　・本工事は、中間技術検査を１回実施する。検査時期については、工事現場着手前に監督員と協議すること。
・低入札価格調査基準価格を下回った額で契約となった場合は、中間技術検査を１回実施する。検査時期については、工事現場着手前に監督員と協議すること。

製図	担当	審査	社長
井田	井田	井田	鷲頭

株式会社　ワシヅ設計
〒940-2023
長岡市蓮潟３丁目１番１８号
井田　祐一郎
TEL. 0258-28-4545(代)
FAX. 0258-29-5051
1級建築士事務所登録番号(ル)495
管理１級建築士登録番号264228

分類	年月	S	No.	工事名	井口小学校建築工事
A ── 250	H27.3		6 / A	図面名	特記仕様書（４）

座　標　求　積　表

地　番	学校敷地		
測　点	Xn	Yn	(Xn+1 - Xn-1)Yn
G1	136939.452	42900.291	-3685092.096609
G2	136846.144	42847.981	-4319890.596439
E10	136838.633	42861.076	-795030.098724
E9	136827.595	42880.797	-891706.173615
E8	136817.838	42898.026	-1605329.928972
E7	136790.173	42947.863	-1290325.595972
E6	136787.794	42950.885	-133663.154120
E5	136787.061	42952.194	-279661.735134
COK.3	136781.283	42962.165	-816410.021495
E4	136768.058	42984.302	-1025691.414324
E3	136757.421	43000.236	-933449.123088
G20	136746.350	43014.778	1195423.695398
G19	136785.212	43036.572	1865549.323056
G18	136789.698	43039.054	172070.137892
B2	136789.210	43039.927	-840698.894091
G17	136770.165	43073.961	473555.127234
G16	136800.204	43091.035	1608459.063445
G15	136807.492	43092.070	441995.361990
G14	136810.461	43093.046	349484.603060
G13	136815.602	43095.719	454746.026888
G12	136821.013	43098.956	314449.982976
G11	136822.898	43099.180	136193.408800
G10	136824.173	43099.114	111799.101716
G9	136825.492	43098.887	99817.022292
G8	136826.489	43098.559	99816.262644
G7	136827.808	43097.910	89341.967430
G6	136828.562	43097.481	3577004.728038
G5	136910.806	42950.963	2282714.830561
G4	136881.709	42934.628	-819493.244636
G3	136891.719	42916.740	467062.881420
HX2	136892.592	42917.228	554490.585760
PK.36	136904.639	42923.992	988539.535760
D1	136915.622	42904.232	1175747.573728
D2	136932.043	42913.447	1022627.442010
		倍　面　積	44446.584879
		面　積	22223.2924395
		地　積	22223.29　㎡

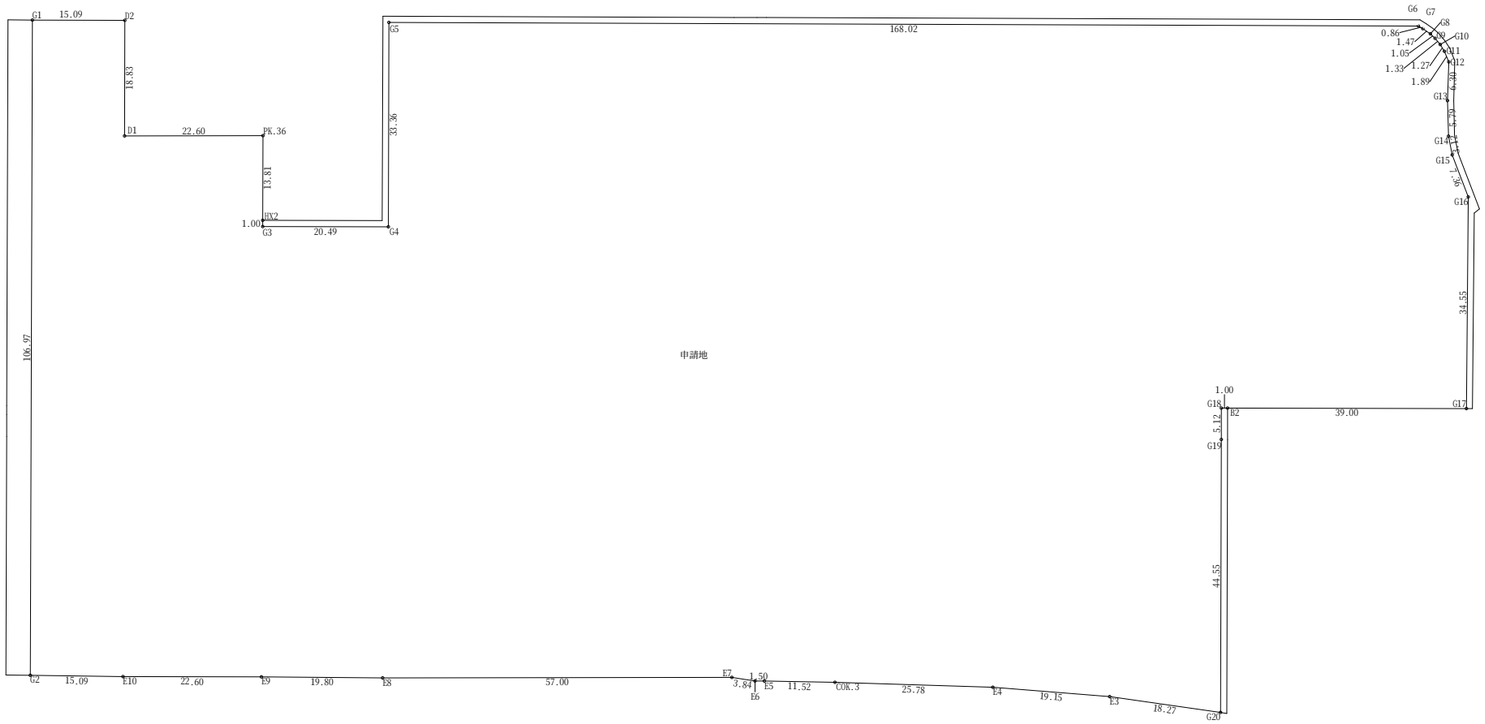

製　図	担　当	審　査	社　長	株式会社　ワシヅ設計	1級建築士事務所 登録番号(ル)495	分　類	年　月	S	No.	工事名	井口小学校建築工事
井田	井田	井田	鷲頭	〒940-2023 長岡市蓮潟3丁目1番18号 井田　祐一郎 TEL. 0258-28-4545(代) FAX. 0258-29-5051	管理1級建築士 登録番号264228	A ── 250	H27.3	A1:1:500 A3:1:1000	7 / A	図面名	敷地求積図

建築面積求積図　S=1:500

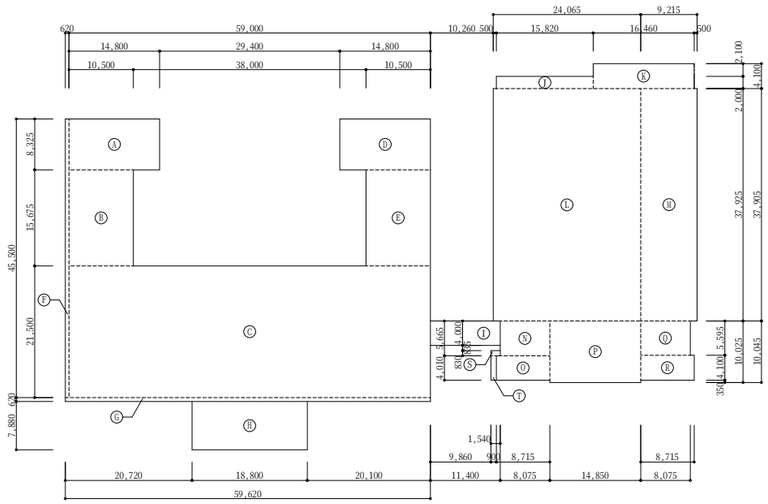

2階床面積求積図　S=1:500

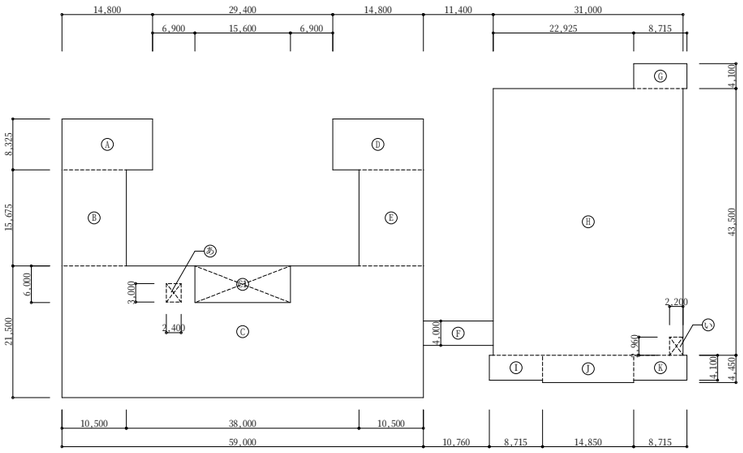

地下1階床面積求積図　S=1:500

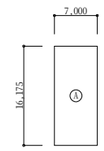

プール棟　建築面積・床面積求積図　S=1:500

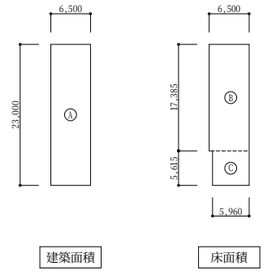

校舎棟建築面積計算表

Ⓐ	14.800× 8.325	=	123.21
Ⓑ	10.500×15.675	=	164.5875
Ⓒ	59.000×21.500	=	1,268.50
Ⓓ	14.800× 8.325	=	123.21
Ⓔ	10.500×15.675	=	164.5875
Ⓕ	0.620×45.500	=	28.21
Ⓖ	59.620× 0.620	=	36.9644
Ⓗ	18.800× 7.880	=	148.144
小計		=	2,057.4134
		=	2,057.41 ㎡

渡り廊下棟建築面積計算表

Ⓘ	11.400× 4.000	=	45.60
小計		=	45.60
		=	45.60 ㎡

体育館棟建築面積計算表

Ⓙ	15.820× 2.000	=	31.64
Ⓚ	16.460× 4.100	=	67.486
Ⓛ	24.065×37.925	=	912.665125
Ⓜ	9.215×37.905	=	349.294575
Ⓝ	8.075× 5.665	=	45.744875
Ⓞ	8.715× 4.010	=	34.94715
Ⓟ	14.850×10.025	=	148.87125
Ⓠ	8.075× 5.595	=	45.179625
Ⓡ	8.715× 4.100	=	35.7315
Ⓢ	1.540× 0.830	=	1.2782
Ⓣ	0.900× 4.010	=	3.609
小計		=	1,676.4473
		=	1,676.44 ㎡

校舎棟2階床面積計算表

Ⓐ	14.800× 8.325	=	123.21
Ⓑ	10.500×15.675	=	164.5875
Ⓒ	59.000×21.500	=	1,268.50
㉑	△15.600× 6.000	=△	93.60
Ⓓ	14.800× 8.325	=	123.21
Ⓔ	10.500×15.675	=	164.5875
小計		=	1,750.495
		=	1,750.49 ㎡
	2階床面積より	=	1,750.495
㉘	△ 2.400× 3.000	=△	7.20
		=	1,743.295
容積対象面積		=	1,743.29 ㎡

渡り廊下棟2階床面積計算表

Ⓕ	11.400× 4.000	=	45.60
小計		=	45.60
		=	45.60 ㎡

体育館棟2階床面積計算表

Ⓖ	8.715× 4.100	=	35.7315
Ⓗ	31.000×43.500	=	1,348.50
Ⓘ	8.715× 4.100	=	35.7315
Ⓙ	14.850× 4.450	=	66.0825
Ⓚ	8.715× 4.100	=	35.7315
小計		=	1,521.777
		=	1,521.77 ㎡
	2階床面積より	=	1,521.777
㉙	△ 2.200× 2.960	=△	6.512
		=	1,515.265
容積対象面積		=	1,515.26 ㎡

校舎棟地下1階床面積計算表

Ⓐ	7.000×16.175	=	113.225
合計		=	113.225
		=	113.22 ㎡

プール棟建築面積計算表

Ⓐ	6.500×23.000	=	149.50
合計		=	149.50 ㎡

プール棟床面積計算表

Ⓑ	6.500×17.385	=	113.0025
Ⓒ	5.960× 5.615	=	33.4654
合計		=	146.4679
		=	146.46 ㎡

1階床面積求積図　S=1:500

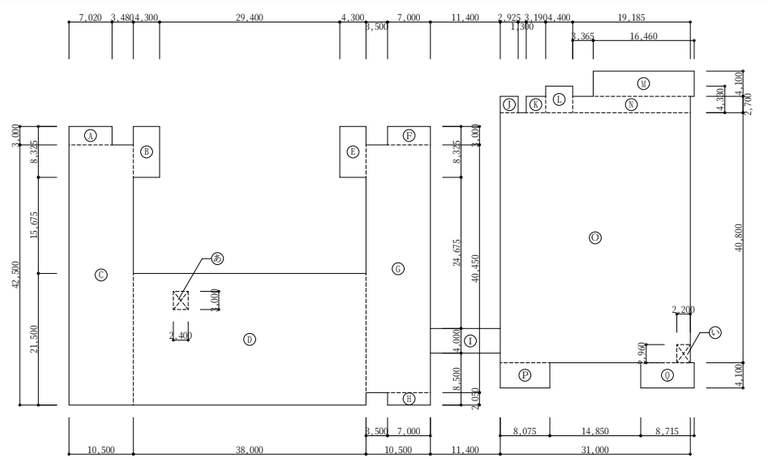

3階床面積求積図　S=1:500

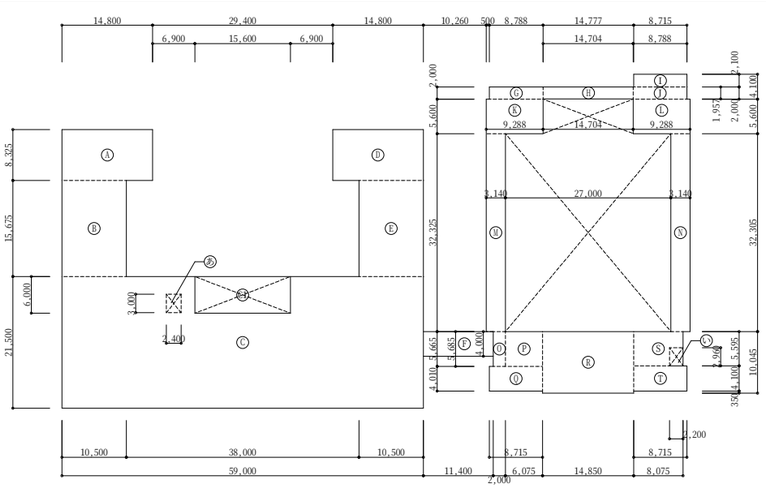

塔屋床面積求積図　S=1:500

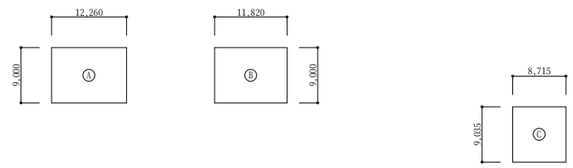

校舎棟1階床面積計算表

Ⓐ	7.020× 3.000	=	21.06
Ⓑ	4.300× 8.325	=	35.7975
Ⓒ	10.500×42.500	=	446.25
Ⓓ	38.000×21.500	=	817.00
Ⓔ	4.300× 8.325	=	35.7975
Ⓕ	7.000× 3.000	=	21.00
Ⓖ	10.500×40.450	=	424.725
Ⓗ	7.000× 2.050	=	14.35
小計		=	1,815.98
		=	1,815.98 ㎡
	1階床面積より	=	1,815.98
㉘	△ 2.400× 3.000	=△	7.20
小計		=	1,808.78
容積対象面積		=	1,808.78 ㎡

渡り廊下棟1階床面積計算表

Ⓘ	11.400× 4.000	=	45.60
小計		=	45.60
		=	45.60 ㎡

体育館棟1階床面積計算表

Ⓙ	2.925× 2.700	=	7.8975
Ⓚ	3.190× 2.700	=	8.613
Ⓛ	4.400× 4.330	=	19.052
Ⓜ	16.460× 4.100	=	67.486
Ⓝ	19.185× 2.700	=	51.7995
Ⓞ	31.000×40.800	=	1,264.80
Ⓟ	8.075× 4.100	=	33.1075
Ⓠ	8.715× 4.100	=	35.7315
小計		=	1,488.487
		=	1,488.48 ㎡
	1階床面積より	=	1,488.487
㉙	△ 2.200× 2.960	=△	6.512
小計		=	1,481.975
容積対象面積		=	1,481.97 ㎡

校舎棟3階床面積計算表

Ⓐ	14.800× 8.325	=	123.21
Ⓑ	10.500×15.675	=	164.5875
Ⓒ	59.000×21.500	=	1,268.50
㉑	△15.600× 6.000	=△	93.60
Ⓓ	14.800× 8.325	=	123.21
Ⓔ	10.500×15.675	=	164.5875
小計		=	1,750.495
		=	1,750.49 ㎡
	3階床面積より	=	1,750.495
㉘	△ 2.400× 3.000	=△	7.20
		=	1,743.295
容積対象面積		=	1,743.29 ㎡

渡り廊下棟3階床面積計算表

Ⓕ	11.400× 4.000	=	45.60
小計		=	45.60
		=	45.60 ㎡

体育館棟3階床面積計算表

Ⓖ	8.788× 2.000	=	17.576
Ⓗ	14.704× 1.957	=	28.775728
Ⓘ	8.715× 2.100	=	18.3015
Ⓙ	8.788× 2.000	=	17.576
Ⓚ	9.288× 5.600	=	52.0128
Ⓛ	9.288× 5.600	=	52.0128
Ⓜ	3.140×32.325	=	101.5005
Ⓝ	3.140×32.305	=	101.4377
Ⓞ	2.000× 5.665	=	11.33
Ⓟ	6.075× 5.685	=	34.536375
Ⓠ	8.715× 4.010	=	34.94715
Ⓡ	14.850×10.045	=	149.16825
Ⓢ	8.075× 5.595	=	45.179625
Ⓣ	8.715× 4.100	=	35.7315
小計		=	700.085928
		=	700.08 ㎡
	3階床面積より	=	700.085928
㉙	△ 2.200× 2.960	=△	6.512
		=	693.573928
容積対象面積		=	693.57 ㎡

校舎棟塔屋床面積計算表

Ⓐ	12.260× 9.000	=	110.34
Ⓑ	11.820× 9.000	=	106.38
小計		=	216.72
		=	216.72 ㎡

体育館棟塔屋床面積計算表

Ⓒ	8.715× 9.035	=	78.740025
小計		=	78.740025
		=	78.74 ㎡

床面積表　（　）内は容積対象面積

	校舎棟	渡り廊下棟	体育館棟	プール棟	合計
塔屋	216.72 ㎡	——	78.74 ㎡	——	295.46 ㎡
	(216.72 ㎡)	——	(78.74 ㎡)	——	(295.46 ㎡)
3階	1,750.49 ㎡	45.60 ㎡	700.08 ㎡	——	2,496.17 ㎡
	(1,743.29 ㎡)	(45.60 ㎡)	(693.57 ㎡)	——	(2,482.46 ㎡)
2階	1,750.49 ㎡	45.60 ㎡	1,521.77 ㎡	——	3,317.86 ㎡
	(1,743.29 ㎡)	(45.60 ㎡)	(1,515.26 ㎡)	——	(3,304.15 ㎡)
1階	1,815.98 ㎡	45.60 ㎡	1,488.48 ㎡	146.46 ㎡	3,496.52 ㎡
	(1,808.78 ㎡)	(45.60 ㎡)	(1,481.97 ㎡)	(146.46 ㎡)	(3,482.81 ㎡)
地下1階	113.22 ㎡	——	——	——	113.22 ㎡
	(113.22 ㎡)	——	——	——	(113.22 ㎡)
合計	5,646.90 ㎡	136.80 ㎡	3,789.07 ㎡	146.46 ㎡	9,719.23 ㎡
	(5,625.30 ㎡)	(136.80 ㎡)	(3,769.54 ㎡)	(146.46 ㎡)	(9,678.10 ㎡)

建築面積表

校舎棟	渡り廊下棟	体育館棟	プール棟	合計
2,057.41 ㎡	45.60 ㎡	1,676.44 ㎡	149.50 ㎡	3,928.95 ㎡

製図	担当	審査	社長
井田	井田	井田	鷲頭

株式会社　ワシヅ設計
〒940−2023
長岡市蓮潟３丁目１番１８号
井田　祐一郎
TEL. 0258−28−4545 (代)
FAX. 0258−29−5051
1級建築士事務所
登録番号(ル)495
管理１級建築士
登録番号264228

分類	年月	S	No.	工事名	井口小学校建築工事
A ── 250	H27.3	A1:1:500 A3:1:1000	8 A	図面名	求積図

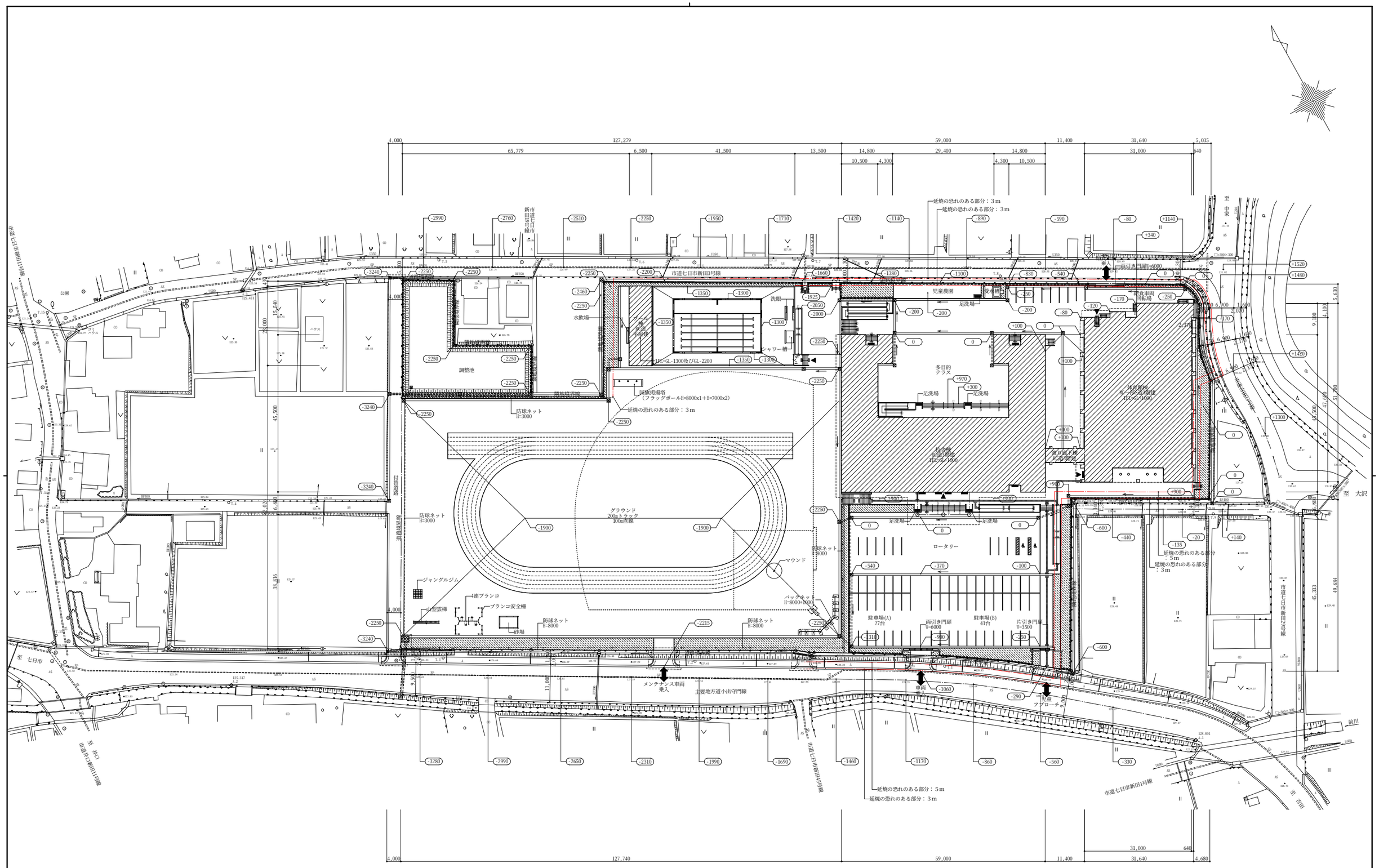

	建物部分を示す		設計GLよりの仕上レベルを示す。							製図	担当	審査	社長	株式会社 ワシヅ設計	1級建築士事務所 登録番号(ル)495	分類	年月	S	No.	工事名	井口小学校建築工事
	植栽部分を示す		※標高 129.50 ＝ 設計GLとする。							井田	井田	井田	鷲頭	〒940-2023 長岡市蓮潟3丁目1番18号 井田 祐一郎 TEL 0258-28-4545(代) FAX 0258-29-5051	管理1級建築士 登録番号264228	A ── 250	H27.3	A1:1/500 A3:1/1000	9 A	図面名	配置図

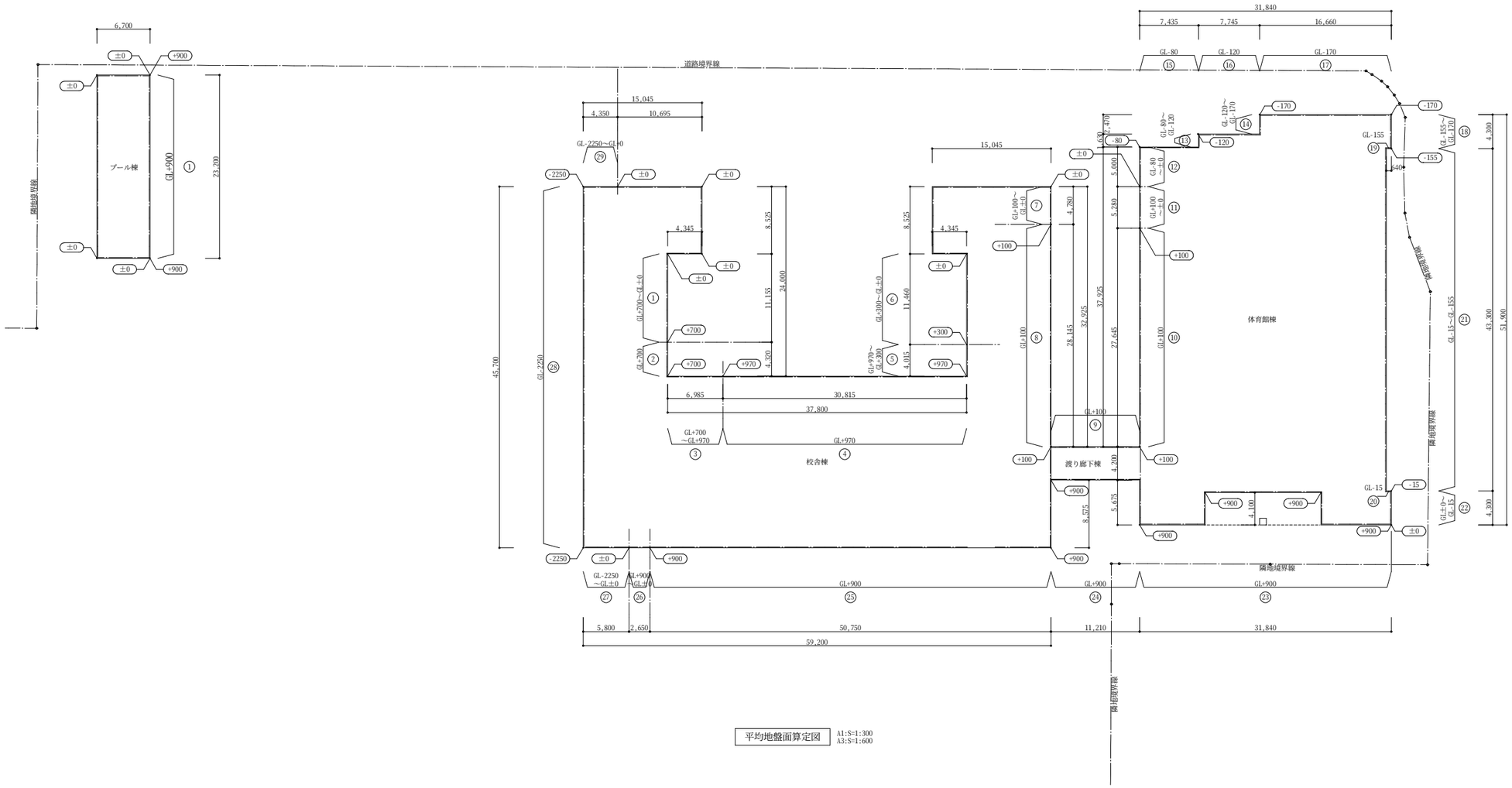

平均地盤面算定図　A1:S=1:300　A3:S=1:600

校舎棟・渡り廊下棟・体育館棟

記号	計算式	面積S（㎡）	記号	計算式	面積S（㎡）	記号	計算式	面積S（㎡）
①	11.155×0.70/2	= 3.90425	⑮	△ 7.435×0.08	= △ 0.5948	㉙	△ 4.35×2.25/2	= △ 4.89375
②	4.32 ×0.70	= 3.024	⑯	△ 7.745×0.12	= △ 0.9294		合計	= 36.0987
③	(0.70 + 0.97)×6.985/2	= 5.832475	⑰	△ 16.66 ×0.17	= △ 2.8322			= 36.09㎡
④	30.815×0.97	= 29.89055	⑱	△ (0.155+0.17)×4.30/2	= △ 0.69875			
⑤	(0.97 + 0.30)×4.015/2	= 2.549525	⑲	△ 0.155×0.64	= △ 0.0992		周長L(m)　校舎棟:(15.045+24.00+4.345+45.70)×2+(59.20+37.80-4.20)	= 270.98
⑥	11.46 ×0.30/2	= 1.719	⑳	△ 0.015×0.64	= △ 0.0096		渡り廊下・体育館棟棟:(31.84+51.90+0.64+4.10+11.21)×2-4.20	= 195.18
⑦	4.78 ×0.10/2	= 0.239	㉑	△ (0.015+0.155)×43.30/2	= △ 3.6805			= 466.16m
⑧	28.145×0.10	= 2.8145	㉒	△ 4.30×0.015/2	= △ 0.03225			
⑨	11.21 ×0.10	= 1.121	㉓	(31.84 + 4.10×2)×0.90	= 36.036		平均地盤　S／L　36.09/466.16	= 0.07741977
⑩	27.645×0.10	= 2.7645	㉔	(8.575+11.21+5.675)×0.90	= 22.914			0.08m
⑪	5.28 ×0.10/2	= 0.264	㉕	50.75×0.90	= 45.675			
⑫	△ 5.00×0.08/2	= △ 0.20	㉖	2.65×0.90/2	= 1.1925			
⑬	△ (0.08+0.12)×1.63/2	= △ 0.163	㉗	△ 5.80×2.25/2	= △ 6.525			
⑭	△ (0.12+0.17)×2.47/2	= △ 0.35815	㉘	△ 45.70×2.25	= △ 102.825			

プール棟

記号	計算式	面積S（㎡）
①	23.20×0.90	= 20.88
	周長L(m)　(6.70+23.20)×2	= 59.80m
	平均地盤　S／L　20.88/59.80	= 0.34916388
		0.35m

製図	担当	審査	社長
井田	井田	井田	鷲頭

株式会社　ワシヅ設計
〒940-2023
長岡市蓮潟３丁目１番１８号
井田　祐一郎
TEL. 0258-28-4545(代)
FAX 0258-29-5051
１級建築士事務所
登録番号(ル)495
管理１級建築士
登録番号264228

分類	年月	S	No.	工事名	井口小学校建築工事
A ── 250	H27.3	A1:1:300 A3:1:600	10 A	図面名	平均地盤面算定図

外 部 仕 上 表

対象棟	部 位	部 分	仕 様	備 考
校舎棟	屋 上	床	コンクリート金ゴテ　アスファルト防水（DI-2）（外断熱・断熱材ｔ=35）	
		パラペット立上り	コンクリート打放し補修　アスファルト防水（D-2）　防水押えアルミ水切　パッキン付アルミトップアングル　成形緩衝材	
		パラペット天端	コンクリート金ゴテ仕上の上　ウレタン系塗布防水	
		笠　木	アルミ笠木　W=250（B-2種）	
		設備用架台	コンクリート打放し補修　アスファルト防水　立上り（D-2）	
	ハト小屋	天端・壁	天端:防水モルタル金ゴテ下地　塗布防水(X-2)　壁:コンクリート打放し補修下地　防水型複層仕上塗材E	
		立上り	コンクリート打放し補修　アスファルト防水（D-2）	
		配管取出し部	コンクリートブロックｔ＝120　防水モルタル金ゴテ	
	ポーチ	屋上	コンクリート金ゴテ　アスファルト防水（DI-2）（外断熱・断熱材ｔ=35）	
		パラペット立上り	コンクリート打放し補修　アスファルト防水（D-2）	
		パラペット天端	コンクリート金ゴテ仕上の上　ウレタン系塗布防水	
		笠木、幕板	ステンレスパネルt=1.5　フッ素樹脂メタリック塗装（裏面：現場発泡ウレタンt=30吹付）	
		床	タイル下地モルタル　磁器質タイル150角、SUS製ノンスリップ靴拭きマット	
		天井	LGS　防水石膏ボードt=9.5　軒天用岩綿吸音板t=9　アルミ廻り縁	
			一部LGS　フレキシブルボードt=6目透し張り　一部有孔板　EP-G	
	外壁	外　壁	コンクリート打放し補修下地　防水型複層仕上塗材E	
			一部　タイル下地モルタル　磁器質タイル50角二丁　一部　コンクリート打放し仕上　劣化防止剤塗り（フッ素樹脂系）	
		地　覆	コンクリート打放し補修下地　防水型複層仕上塗材E	
		犬走り	コンクリート金ゴテ	
		足洗場　床	SUS製細目グレーチング（槽内：防水モルタル金ゴテ）	
		足洗場　立上り	コンクリート打放し補修　防水型複層仕上材E、SUS製ブラシ掛フック	
		ベランダ　床	増打コンクリート金ゴテの上、勾配モルタル金ゴテ　ウレタン塗膜防水：平面部(X-1)　立上部(X-2)　排水溝(X-2)	
			出入口部分：ステンレス細目グレーチング　W=200　増打コンクリート内部：ワイヤーメッシュ6φ-100@	
		ベランダ　天井	LGS　フレキシブルボードt=6　目透し張り一部有孔板　EP-G　アルミ廻り縁	
		ベランダ　手摺	アルミ手摺支柱（B-2種）、木材・プラスチック複合再生材料手摺　60x30@100	
	通用口	床	タイル下地モルタル　磁器質タイル150角、SUS製ノンスリップ靴拭きマット	
		巾木	モルタル金ゴテ下地　防水型複層仕上塗材E　H=100	
		壁	コンクリート打放し補修下地　防水型複層仕上塗材E	
		天井	LGS　フレキシブルボードt=6　目透し張り一部有孔板　EP-G　アルミ廻り縁	
	樋・ドレイン（各棟共通）	ドレイン	鋳鉄製ドレイン（竪引、横引、中継）100φタイプ	
		樋	SGP亜-100φ　DP塗装	
	サッシ（各棟共通）	サッシ	断熱アルミサッシュ（B-2種）	
		ガラス	サツシ：複層ガラス	

対象棟	部 位	部 分	仕 様	備 考
校舎棟	ピロティ	床	コンクリート金ゴテ下地　防塵塗床	
		巾木	モルタル金ゴテ　防塵塗床　H=100	
		壁	コンクリート打放し補修下地　防水型複層仕上塗材E	
		天井	LGS　フレキシブルボードt=6　目透し張り一部有孔板　EP-G　アルミ廻り縁	
体育館棟	屋 上	床	コンクリート金ゴテ　アスファルト防水（DI-2）（外断熱・断熱材ｔ=35）	
		パラペット立上り	コンクリート打放し補修　アスファルト防水（D-2）　防水押えアルミ水切　パッキン付アルミトップアングル　成形緩衝材	
		パラペット天端	コンクリート金ゴテ仕上の上　ウレタン系塗布防水	
		笠　木	アルミ笠木　W=250（B-2種）、庇部分：ステンレスパネルt=1.5加工　フッ素樹脂メタリック塗装　W=650（裏面：現場発泡ウレタンt=30吹付）	
	外壁	外　壁	コンクリート打放し補修下地　防水型複層仕上塗材E	
			一部　コンクリート打放し仕上　劣化防止剤塗り（フッ素樹脂系）	
		地　覆	コンクリート打放し補修下地　防水型複層仕上塗材E	
		犬走り	コンクリート金ゴテ	
	ポーチ	屋上	コンクリート金ゴテ　アスファルト防水（DI-2）（外断熱・断熱材ｔ=35）	
		パラペット立上り	コンクリート打放し補修　アスファルト防水（D-2）　防水押えアルミ水切　パッキン付アルミトップアングル　成形緩衝材	
		パラペット天端	コンクリート金ゴテ仕上の上　ウレタン系塗布防水	
		笠木、幕板	ステンレスパネルt=1.5　フッ素樹脂メタリック塗装（裏面：現場発泡ウレタンt=30吹付）	
		床	タイル下地モルタル　磁器質タイル150角、SUS製ノンスリップ靴拭きマット	
		天井	LGS　防水石膏ボードt=9.5　軒天用岩綿吸音板t=9　アルミ廻り縁	
	ピロティ	床	タイル下地モルタル　磁器質タイル150角	
		巾木	モルタル金ゴテ下地　防水型複層仕上塗材E　H=100	
		壁	コンクリート打放し補修下地　防水型複層仕上塗材E	
		天井	LGS　フレキシブルボードt=6　目透し張り一部有孔板　EP-G　アルミ廻り縁	
渡り廊下棟	屋 上	床	コンクリート金ゴテ　アスファルト防水（DI-2）（外断熱・断熱材ｔ=35）	
		パラペット立上り	コンクリート打放し補修　アスファルト防水（D-2）　防水押えアルミ水切　パッキン付アルミトップアングル　成形緩衝材	
		パラペット天端	コンクリート金ゴテ仕上の上　ウレタン系塗布防水	
		笠　木	アルミ笠木　W=250（B-2種）	
	外壁	外　壁	コンクリート打放し補修下地　防水型複層仕上塗材E	
		地　覆	コンクリート打放し補修下地　防水型複層仕上塗材E	

部 位	部 分	対象棟	仕 様	備 考
断熱材仕様	屋 上	共通	硬質ウレタンフォーム1種3号（熱伝導率0.026W/m.K相当）t=35	
	屋根断熱材欠損部	共通	吹付硬質ウレタンフォーム（現場発泡）t=30（欠損周囲600mmの範囲）	
	天井スラブ裏	共通	吹付硬質ウレタンフォーム（現場発泡）t=30（外壁躯体芯より1000mmの範囲）	
	外壁（梁型、柱型共）	共通	吹付硬質ウレタンフォーム（現場発泡）t=30	
	開口部廻り	共通	吹付硬質ウレタンフォーム（現場発泡）充填	

部 位	部 分	対象棟	仕 様	備 考
断熱材仕様	最下階スラブ下	共通	一般部：押出発泡ポリスチレンフォーム3種（熱伝導率0.028W/m.k相当）t=25敷込	
		共通	配管ピットスラブ部分：押出発泡ポリスチレンフォーム3種（熱伝導率0.028W/m.k相当）t=25打込	
		共通	外周部地中梁GL-300迄：押出発泡ポリスチレンフォーム3種（熱伝導率0.028W/m.k相当）t=25接着貼り	

製 図	担 当	審 査	社 長
井田	井田	井田	鷲頭

株式会社　ワシヅ設計
〒940-2023
長岡市蓮潟３丁目１番１８号
井 田 祐 一 郎
TEL. 0258-28-4545(代)
FAX. 0258-29-5051
１級建築士事務所
登録番号(ル)495
管理１級建築士
登録番号264228

分 類	年 月	S	No.	工事名	井口小学校建築工事
A ── 250	H27.3		11 / A	図面名	外部仕上表

内 部 仕 上 表 （1）

棟	階	室 名	排煙設備	内装制限	床レベル（特記なき限りFL±0） 躯体	床レベル 仕上	床 下地	床 仕上	巾木 仕上	巾木 H	壁 下地	壁 仕上	回り縁	天井 下地	天井 仕上	天井高	備 考
校舎	1階	児童昇降口		(難)	-65～-95 -20	-15～-45	タイル下地モルタル モルタル金ゴテ	磁器質タイル150角 発砲層ビニル床シート張ｔ＝2.8（ノンスリップ、溶接工法、模様貼）	磁器質タイル150角 木製巾木 WP	95～115 75	防水石膏ボードｔ＝12.5（GL工法）	化粧ケイカル板ｔ＝5（目地シール）(FL+2000まで) 環境壁紙（FL+2000～天井）	木製 WP	LGS 防水石膏ボードｔ＝9.5	軒天用岩綿吸音板ｔ＝9 環境壁紙（くり上げ天井部）	2700 2745 3000	児童用下足棚、上り框：花崗岩本磨き
		職員玄関		(難)	-65～-95 -20	-15～-45	タイル下地モルタル モルタル金ゴテ	磁器質タイル150角 発砲層ビニル床シート張ｔ＝2.8（ノンスリップ、溶接工法、模様貼）	磁器質タイル150角 木製巾木 WP	95～115 75	防水石膏ボードｔ＝12.5（GL工法）	化粧ケイカル板ｔ＝5（目地シール）(FL+2000まで) 環境壁紙（FL+2000～天井）	木製 WP	LGS 防水石膏ボードｔ＝9.5	軒天用岩綿吸音板ｔ＝9	2700 2745	職員用下足棚、傘立、上り框：花崗岩本磨き
		多目的ホール		(難)	-20		均しモルタル金ゴテt=5	天然木化粧複合フローリングt=15（特殊発砲クッションシート裏貼り）	木製巾木 WP	75	木胴縁組 石膏ボードt=12.5（GL工法）	杉板張りt=12 WP（FL+900まで） 環境壁紙（FL+900～天井）	木製 WP	LGS 石膏ボードｔ＝9.5	岩綿吸音板ｔ＝9 環境壁紙（くり上げ天井部）	10700	飾り棚、掲示板、ピクチャーレール
		職員室		(難)	-100		コンクリート金ゴテ OAフロア H=100 スチール書架下：モルタル金ゴテ	帯電防止タイルカーペットt=6.5	木製巾木 WP	75	木胴縁組 LGS ラワン合板TP1t=12.0 石膏ボードｔ＝12.5（GL工法、LGS）	杉板張りt=12 WP（FL+900まで） 杉板張りt=12 WP（FL+900まで） 環境壁紙（FL+900～天井）	木製 WP	LGS 石膏ボードｔ＝9.5	岩綿吸音板ｔ＝9	2700	ホワイトボード（行事入）、掲示板、ミニキッチン、カウンター、受付カウンター ピクチャーレール
		印刷室		(難)	-100		コンクリート金ゴテ OAフロア H=100 スチール書架下：モルタル金ゴテ	置敷用ホモジニアスビニル床タイルt=5.0	木製巾木 WP	75	LGS 石膏ボードt=12.5	環境壁紙	塩ビ	LGS	化粧石膏ボードｔ＝9.5	2700	
		用品庫		(難)	-100		コンクリート金ゴテ OAフロア H=100 スチール書架下：モルタル金ゴテ	置敷用ホモジニアスビニル床タイルt=5.0	木製巾木 WP	75	LGS 石膏ボードt=12.5 石膏ボードｔ＝12.5（GL工法）	環境壁紙	塩ビ	LGS	化粧石膏ボードｔ＝9.5	2700	
		校長室		(難)	-100		コンクリート金ゴテ OAフロア H=100 スチール書架下：モルタル金ゴテ	帯電防止タイルカーペットt=6.5	木製巾木 WP	75	耐火遮音乾式間仕切壁ラワン合板TP-Ｉt=9.0下地 木胴縁組 石膏ボードｔ＝12.5（GL工法、LGS） 耐火遮音乾式間仕切壁下地	杉板張りt=12 WP（FL+900まで） 杉板張りt=12 WP（FL+900まで） 環境壁紙（FL+900～天井） 環境壁紙（FL+900～天井）	木製 WP	LGS 石膏ボードｔ＝9.5	岩綿吸音板ｔ＝9 環境壁紙（くり上げ天井部）	2700 2850	ホワイトボード（行事入）、ピクチャーレール、洗面化粧台
		放送室		(難)	-100		コンクリート金ゴテ OAフロア H=100	置敷用ホモジニアスビニル床タイルt=5.0	木製巾木 WP	75	耐火遮音乾式間仕切壁下地木胴縁組 木胴縁組（グラスウールｔ＝50）	難燃有孔シナ合板 T1 t=5.5（目透かし）WP 裏面：寒冷シャ貼	木製 WP	LGS 石膏ボードｔ＝9.5（天井裏GWｔ＝50敷込）	岩綿吸音板ｔ＝9	2700	ホワイトボード
		教育相談室		(難)	-20		モルタル金ゴテt=18.0	ビニル床シート張ｔ＝2.0（ノンスリップ・耐薬品・抗菌・溶接工法）	木製巾木 WP	75	耐火遮音乾式間仕切壁ラワン合板TP-Ｉt=9.0下地 木胴縁組 石膏ボードｔ＝12.5（GL工法、LGS） 耐火遮音乾式間仕切壁下地	杉板張りt=12 WP（FL+900まで） 杉板張りt=12 WP（FL+900まで） 環境壁紙（FL+900～天井） 環境壁紙（FL+900～天井）	木製 WP	LGS	化粧吸音石膏ボードｔ＝9.5	2700	ホワイトボード、掲示板
		職員男子更衣室		(難)	-20		モルタル金ゴテt=18.0	発砲層ビニル床シート張ｔ＝2.0（溶接工法）	ソフト巾木	75	LGS 石膏ボードt=12.5 石膏ボードｔ＝12.5（GL工法）	環境壁紙	塩ビ	LGS	化粧石膏ボードｔ＝9.5	2700	
		職員女子更衣室		(難)	-20		モルタル金ゴテt=18.0	発砲層ビニル床シート張ｔ＝2.0（溶接工法）	ソフト巾木	75	LGS 石膏ボードt=12.5 石膏ボードｔ＝12.5（GL工法）	環境壁紙	塩ビ	LGS	化粧石膏ボードｔ＝9.5	2700	
		男子・女子脱衣室		(難)	-20		モルタル金ゴテt=18.0	発砲層ビニル床シート張ｔ＝2.0（ノンスリップ・溶接工法）	ソフト巾木	75	LGS 石膏ボードt=12.5 石膏ボードｔ＝12.5（GL工法）	環境壁紙	塩ビ	LGS	化粧石膏ボードｔ＝9.5	2500	ライニング、棚
		男子・女子シャワー室（保健室）シャワー室		(難)	-20		コンクリート金ゴテ										シャワーユニット0812TYPE（職員更衣室）、0808TYPE（保健室）
		ワックスルーム		(難)	-20		モルタル金ゴテt=17.5	屋外用防滑性ビニル床シートｔ＝2.5	ビニル床シート立上げ	75	防水石膏ボードｔ＝12.5（GL工法）	化粧ケイカル板ｔ=5（目地シール）	塩ビ	LGS 防水石膏ボードｔ＝9.5	ケイカル板ｔ=5（目地シール）EP-G	2700	
		職員休憩室		(難)	-20	+80	モルタル金ゴテｔ＝12、ネダフォームｔ＝33下地 モルタル金ゴテｔ＝23、ネダフォームｔ＝65下地	化学畳t=55 天然木化粧複合フローリングt=12塗装品	畳寄せ		耐火遮音乾式間仕切壁下地 LGS 石膏ボードt=12.5 石膏ボードｔ＝12.5（GL工法）	環境壁紙	塩ビ	LGS	化粧石膏ボードｔ＝9.5	2620	上り框、付鴨居、ミニキッチン、ホワイトボード
		(職員休憩室)押入		(難)	-20	+80	コンクリート金ゴテ 木組下地	ラワン合板TP1 t=9	雑布摺り		石膏ボードt=12.5（GL工法） LGS 石膏ボードt=12.5	環境壁紙	塩ビ	LGS	化粧石膏ボードｔ＝9.5	2400	中棚 枕棚
		(職員休憩室)前室		(難)	-20		モルタル金ゴテt=18.0	発砲層ビニル床シート張ｔ＝2.0（溶接工法）	ソフト巾木	75	耐火遮音乾式間仕切壁下地 LGS 石膏ボードt=12.5	環境壁紙	塩ビ	LGS	化粧石膏ボードｔ＝9.5	2700	
		(職員休憩室)便所		(難)	-20		モルタル金ゴテt=18.0	ビニル床シート張ｔ＝2.0（ノンスリップ・耐薬品・抗菌・溶接工法）	ソフト巾木	75	LGS 石膏ボードt=12.5 石膏ボードｔ＝12.5（GL工法）	環境壁紙	塩ビ	LGS	化粧石膏ボードｔ＝9.5	2500	ライニング
		ダストルーム		(難)	-20		モルタル金ゴテt=17.5	屋外用防滑性ビニル床シートｔ＝2.5	モルタル金ゴテ ビニル床シート 立上げ	75	防水石膏ボードｔ＝12.5（GL工法）	化粧ケイカル板ｔ＝5（目地シール）	アルミ	LGS 防水石膏ボードｔ＝9.5	ケイカル板ｔ＝5（目地シール）EP-G	2700	
		乾燥室		(難)	-70 -20	-50	 モルタル金ゴテt=17.5	防水モルタル金ゴテ 屋外用防滑性ビニル床シートｔ＝2.5	モルタル金ゴテ ビニル床シート 立上げ	75	防水石膏ボードｔ＝12.5（GL工法） LGS 防水石膏ボードt=12.5	化粧ケイカル板ｔ＝5（目地シール）	アルミ	LGS 防水石膏ボードｔ＝9.5	ケイカル板ｔ＝5（目地シール）EP-G	2750 2700	雨具掛（傘立て）、靴棚
		通用口(1)		(難)	-65～-95 -20	-15～-45	タイル下地モルタル モルタル金ゴテ	磁器質タイル150角 発砲層ビニル床シート張ｔ＝2.8（ノンスリップ、溶接工法、模様貼）	磁器質タイル150角 木製巾木 WP	95～115 75	防水石膏ボードｔ＝12.5（GL工法） 木胴縁組 石膏ボードt=12.5（GL工法）	化粧ケイカル板ｔ=5（目地シール）(FL+2000まで) 環境壁紙（FL+2000～天井） 杉板張りt=12 WP（FL+900まで） 環境壁紙（FL+900～天井）	木製 WP	LGS	化粧石膏ボードｔ＝9.5	2700 2745	上り框（御影石）、下足棚、ホワイトボード
		用務員室		(難)	-20		モルタル金ゴテt=18.0	発砲層ビニル床シート張ｔ＝2.0（溶接工法）	ソフト巾木	75	LGS 石膏ボードt=12.5 石膏ボードｔ＝12.5（GL工法）	環境壁紙	塩ビ	LGS	化粧石膏ボードｔ＝9.5	2700	ホワイトボード、受付カウンター、ミニキッチン
		用務員休憩室		(難)	-20	+80	モルタル金ゴテｔ＝12、ネダフォームｔ＝33下地 モルタル金ゴテｔ＝23、ネダフォームｔ＝65下地	化学畳t=55 天然木化粧複合フローリングt=12塗装品	畳寄せ		LGS 石膏ボードt=12.5 石膏ボードｔ＝12.5（GL工法）	環境壁紙	塩ビ	LGS	化粧石膏ボードｔ＝9.5	2620	上り框、付鴨居
		(用務員休憩室)押入		(難)	-20	+80	コンクリート金ゴテ 木組下地	ラワン合板TP1 t=9	雑布摺り		LGS 石膏ボードt=12.5 石膏ボードｔ＝12.5（GL工法）	環境壁紙	塩ビ	LGS	化粧石膏ボードｔ＝9.5	2400	中棚 枕棚

耐火リスト

〔耐火性能時間〕：耐火性能に関する技術的基準 （建基令第107条）

（単位：時間）

階数 ＼ 部分	建基令第107条第1号（非損傷性） 壁 間仕切壁（耐力壁に限る）	壁 外壁（耐力壁に限る）	柱	床	梁	屋根	階段	建基令第107条第2号（遮熱性※） 壁 非耐力外壁で延焼の恐れのない部分	壁 左記以外の部分	床	建基令第107条第3号（遮炎性） 壁 非耐力外壁で延焼の恐れのない部分	壁 左記以外の部分	屋根	備 考
（最上階から数えた4以内の階）3～B1F	1	1	1	1	1									
（最上階から数えた5以上14以内の階）	2	2	2	2	2	0.5	0.5	0.5	1	1	0.5	1	0.5	
（最上階から数えた15以上の階）	2	2	3	2	3									

特記事項

1．ホルムアルデヒド発散建築材料は全てＦ☆☆☆☆を使用する

2．接着剤は全てＦ☆☆☆☆とする

3．カーテン、ブラインドは防炎加工品とする

4．軽量鉄骨天井下地材については、耐震性を考慮して次の補強をおこなう。

（1）吊ボルトの斜め補強（[-19x10x1.2を縦横1.8m間隔程度）

（2）野縁受のクリップをビスにより固定

排煙設備凡例

記号	内容
Ⓝ	自然排煙
Ⓜ	機械排煙
㊂	令第１２６条の２の１の三
㋺	告示第１４３６号の４のロ
①	告示第１４３６号の４のハ（1）
②	告示第１４３６号の４のハ（2）
③	告示第１４３６号の４のハ（3）
④	告示第１４３６号の４のハ（4）
㊁	告示第１４３６号の４のニ

内装制限

記号	内容
(不)	不燃材料使用
(準)	準不燃材料以上使用
(難)	難燃材料以上使用

材料認定一覧

材料	認定番号	材料	認定番号
石膏ボード t= 9.5	QM-9828（準不燃）	化粧吸音石膏ボード t=9.5	QM-9822（準不燃）
石膏ボード t=12.5	NM-8619（不燃）	化粧吸音石膏ボード t=9.5	NM-0879（不燃）
強化石膏ボード t=12.5 15 21	NM-8615（不燃）	岩綿吸音板 t=9 12	NM-8599（不燃）
環境壁紙（不燃石膏ボード下地）	NM-9903（不燃）	難燃（有孔）シナ合板 t=5.5	RM-9340（難燃）
化粧石膏ボード t= 9.5	QM-9824（準不燃）	難燃天然木化粧合板t=5.5	RM-9005（難燃）
化粧石膏ボード t=12.5	NM-0128（不燃）		
化粧ケイカル板 t=5	NM-8144（不燃）		
防水石膏ボード t= 9.5 12.5	QM-9826（準不燃）	耐火遮音乾式間仕切壁	FP060NP-0198
防水石膏ボード t=12.5	NM-9639（不燃）	防火上主要な間仕切壁	FP060NP-0174

塗装凡例

記号	内容
SOP	合成樹脂調合ペイント
UP	ポリウレタン樹脂
UC	ウレタン樹脂ワニス
EP	合成樹脂エマルションペイント
EP-G	つや有合成樹脂エマルションペイント
VE	塩化ビニル樹脂エナメル
CL	クリヤーラッカー
OS	オイルステイン
WP	木材保護塗料

材料・仕上他 凡例

記号	内容	記号	内容	記号	内容
S	鋼	RC	鉄筋コンクリート	PL	プレート
SUS	ステンレス	CB	コンクリートブロック	ChPL	チェッカープレート
AL	アルミニウム	PC	プレキャストコンクリート	DPL	デッキプレート
BU	黄銅	ALC	軽量気泡コンクリート	FB	フラットバー
TB	テラゾーブロック	W	木	HL	ヘアライン仕上げ
PB	石膏ボード	LGS	軽量鉄骨	BF	鏡面仕上げ
RAB	岩綿吸音板			J&P	ジェットバーナー・ポリッシュ仕上げ
FK	ケイ酸カルシウム板				

製図	担当	審査	社長
井田	井田	井田	鷲頭

株式会社 ワシヅ設計
〒940-2023
長岡市蓮潟３丁目１番１８号
井 田 祐 一 郎
TEL. 0258-28-4545（代）
FAX. 0258-29-5051
１級建築士事務所 登録番号（ル）495
管理１級建築士 登録番号264228

分類	年月	S	No.	工事名	井口小学校建築工事
A ── 250	H27.3	／	12 / A	図面名	内部仕上表（1）

内部仕上表（2）

棟	階	室名	排煙設備	内装制限	床レベル（特記なき限り±0）躯体	仕上	床 下地	床 仕上	巾木 仕上	巾木 H	壁 下地	壁 仕上	回り縁	天井 下地	天井 仕上	天井高	備考
校舎	1階	保健室		無	-20		モルタル金ゴテt=18.0	ビニル床シート張ｔ＝2.0 （ノンスリップ・耐薬品・抗菌・溶接工法）	木製巾木　WP	75	耐火遮音乾式間仕切壁ラワン合板TP-Ⅰt=9.0下地 LGS　ラワン合板TP-Ⅰt=12.0、木胴縁組 石膏ボードｔ＝12.5（GL工法、LGS） 耐火遮音乾式間仕切壁下地	杉板張りt=12　WP（FL+900まで） 杉板張りt=12　WP（FL+900まで） 化粧ケイカル板t=5（目地シール）（FL+900～天井） 化粧ケイカル板t=5（目地シール）（FL+900～天井）	木製　WP	LGS　石膏ボードｔ＝9.5	岩綿吸音板ｔ＝9	2700	流し台、足洗い流し、洗濯機パン、化粧洗面台、ホワイトボード（行事入）、掲示板、 ホスピタルカーテン、シャワーユニット0808TYPE
		（保健室）脱衣室		無	-20		モルタル金ゴテt=18.0	ビニル床シート張ｔ＝2.0 （ノンスリップ・耐薬品・抗菌・溶接工法）	ソフト巾木	75	耐火遮音乾式間仕切壁 LGS　防水石膏ボードｔ＝12.5	化粧ケイカル板t=5（目地シール）	塩ビ	LGS	化粧石膏ボードｔ＝9.5	2500	
		（保健室）便所		無	-20		モルタル金ゴテt=18.0	ビニル床シート張ｔ＝2.0 （ノンスリップ・耐薬品・抗菌・溶接工法）				化粧ケイカル板t=5（目地シール）	塩ビ	LGS	化粧石膏ボードｔ＝9.5	2500	
		図書室		無	-100		モルタル金ゴテt＝12、ネダフォームt＝33下地 モルタル金ゴテt＝23、ネダフォームt＝65下地	化学畳t=55 天然木化粧複合フローリングt=12塗装品	畳寄せ		LGS　石膏ボードt=12.5 石膏ボードｔ＝12.5（GL工法）	環境壁紙	木製　WP	LGS　石膏ボードｔ＝9.5下地	環境壁紙	2700	付鴨居、本棚
		生活室		無	-100		モルタル金ゴテt＝12、ネダフォームt＝33下地 モルタル金ゴテt＝23、ネダフォームt＝65下地	化学畳t=55 天然木化粧複合フローリングt=12塗装品	畳寄せ		LGS　石膏ボードt=12.5 石膏ボードｔ＝12.5（GL工法）	環境壁紙	木製　WP	LGS　石膏ボードｔ＝9.5下地	環境壁紙	2700	付鴨居
		(生活室)押入		無	-100		コンクリート金ゴテ　木組下地	ラワン合板TP1　t=9	雑布摺り		LGS　石膏ボードt=12.5	環境壁紙	塩ビ	LGS	化粧石膏ボードｔ＝9.5	2400	中棚　枕棚
		プレイルーム		無	-20		モルタル金ゴテt=17.2	発砲層ビニル床シート張ｔ＝2.8 （ノンスリップ・溶接工法、模様貼）	木製巾木　WP	75	木胴縁組 LGS　ラワン合板TP-Ⅰt=9.0 石膏ボードｔ＝12.5（GL工法、LGS）	杉板張りt=12　WP（FL+900まで） 杉板張りt=12　WP（FL+900まで） 難燃シナ合板t=5.5（目透し）WP（FL+900～天井）	木製　WP	LGS	化粧吸音石膏ボードｔ＝9.5	2700	ピクチャーレール、整理棚、手洗、雨着掛、化粧鏡
		事務室		無	-100		コンクリート金ゴテ　OAフロア　H=100	置敷用ホモジニアスビニル床タイルt=5.0	ソフト巾木	75	LGS　石膏ボードt=12.5 石膏ボードｔ＝12.5（GL工法）	環境壁紙	塩ビ	LGS	化粧石膏ボードｔ＝9.5	2700	ピクチャーレール、ホワイトボード（行事入）、ライニング、シャワーカーテン
		台所		無	-100		増打コンクリートt=80 モルタル金ゴテt=18.0	ビニル床シート張ｔ＝2.0 （ノンスリップ・耐薬品・抗菌・溶接工法 ・模様貼）	ソフト巾木	75	防水石膏ボードt=12.5（GL工法、LGS）	化粧ケイカル板ｔ＝5（目地シール）	塩ビ	LGS	化粧石膏ボードｔ＝9.5	2700	流し台L1800、ガス台L600(H)、配膳カウンター
		静養室		無	-100		モルタル金ゴテt＝12、ネダフォームt＝33下地 モルタル金ゴテt＝23、ネダフォームt＝65下地	化学畳t=55 天然木化粧複合フローリングt=12塗装品	畳寄せ		LGS　石膏ボードt=12.5 石膏ボードｔ＝12.5（GL工法）	環境壁紙	塩ビ	LGS	化粧石膏ボードｔ＝9.5	2700	
		外部倉庫		無	-20		モルタル金ゴテt=20.0	防塵塗床	モルタル金ゴテ 塗床立上げ	75	コンクリート打放し補修			コンクリート打放し補修		直天	
		消火栓ポンプ室		無	-20		モルタル金ゴテt=20.0	防塵塗床	モルタル金ゴテ 塗床立上げ	75	コンクリート打放し補修			コンクリート打放し補修		直天	マンホール ピット内　床及び立上り（スラブ下迄）：ポリマーセメント系塗膜防水t=1.0
		電気室・発電機室		無	-500	-500	コンクリート金ゴテ	防塵塗床	モルタル金ゴテ 塗床立上げ	75	コンクリート打放し補修	成形GIIIサランネット押え　32kg　ｔ＝50 ボタン止め		コンクリート打放し補修	成形GIIIサランネット押え　32kg　ｔ＝50 ボタン止め	直天	
		倉庫(1)(2)(6)		無	-20		モルタル金ゴテt=18.0	ビニル床シート張ｔ＝2.0 （ノンスリップ・溶接工法）	ソフト巾木	75	石膏ボードt=12.5（GL工法） LGS　石膏ボードt=12.5 耐火遮音乾式間仕切壁下地	環境壁紙	塩ビ	LGS	化粧石膏ボードｔ＝9.5	2700	
		倉庫(3)～(5)		無	-20		モルタル金ゴテt=18.0	ビニル床シート張ｔ＝2.0 （ノンスリップ・溶接工法）	ソフト巾木	75	LGS　石膏ボードt=12.5 石膏ボードｔ＝12.5（GL工法）	環境壁紙	塩ビ	コンクリート打放し補修下地	EP-G塗装	直天	
		廊下(1)		無	-20		モルタル金ゴテt=17.2	発砲層ビニル床シート張ｔ＝2.8 （ノンスリップ、溶接工法、模様貼）	木製巾木　WP	75	耐火遮音乾式間仕切壁ラワン合板TP-Ⅰt=9.0下地 木胴縁組 石膏ボードｔ＝12.5（GL工法） 耐火遮音乾式間仕切壁下地	杉板張りt=12　WP（FL+900まで） 杉板張りt=12　WP（FL+900まで） 環境壁紙（FL+900～天井） 環境壁紙（FL+900～天井）	木製　WP	LGS LGS　石膏ボードｔ＝9.5	化粧石膏ボードｔ＝9.5 環境壁紙（くり上げ天井部）	2700 3000	ピクチャーレール、埋込型消火器BOX（消火器共）
		廊下(2)、通用口(2)		無	-65 -95	-15 -45	タイル下地モルタル	磁器質タイル150角	磁器質タイル150角	95～115	耐火遮音乾式間仕切壁ラワン合板TP-Ⅰt=9.0下地 木胴縁組 石膏ボードｔ＝12.5（GL工法） 耐火遮音乾式間仕切壁下地	杉板張りt=12　WP（FL+900まで） 杉板張りt=12　WP（FL+900まで） 環境壁紙（FL+900～天井） 環境壁紙（FL+900～天井）	木製　WP	LGS	化粧石膏ボードｔ＝9.5	2745 2700	ピクチャーレール、埋込型消火器BOX（消火器共）、窓手摺
					-95	-45											
					-20		モルタル金ゴテt=17.2	発砲層ビニル床シート張ｔ＝2.8 （ノンスリップ、溶接工法、模様貼）	木製巾木　WP	75							
		前室		無	-20		モルタル金ゴテt=17.2	発砲層ビニル床シート張ｔ＝2.8 （ノンスリップ、溶接工法、模様貼）	木製巾木　WP	75	耐火遮音乾式間仕切壁ラワン合板TP-Ⅰt=9.0下地 木胴縁組 石膏ボードｔ＝12.5（GL工法） 耐火遮音乾式間仕切壁下地	杉板張りt=12　WP（FL+900まで） 杉板張りt=12　WP（FL+900まで） 環境壁紙（FL+900～天井） 環境壁紙（FL+900～天井）	木製　WP	LGS	化粧石膏ボードｔ＝9.5	2700	
	2階	パソコン室		無	-100		コンクリート金ゴテ　OAフロア　H=100	置敷用ホモジニアスビニル床タイルt=5.0	木製巾木　WP	75	耐火遮音乾式間仕切壁ラワン合板TP-Ⅰt=9.0下地 木胴縁組 石膏ボードｔ＝12.5（GL工法） 耐火遮音乾式間仕切壁ラワン合板TP-Ⅰt=9.0下地	杉板張りt=12　WP（FL+900まで） 杉板張りt=12　WP（FL+900まで） 難燃シナ合板t=5.5（目透し）WP（FL+900～天井） 難燃シナ合板t=5.5（目透し）WP（FL+900～天井）	木製　WP	LGS　石膏ボードｔ＝9.5	岩綿吸音板ｔ＝9	2700	テレビハンガー、地図掛けパイプ、ユニバーサルスクリーン、 曲面黒板、掲示板、ピクチャーレール
		(パソコン室)準備室		無	-100		コンクリート金ゴテ　OAフロア　H=100	置敷用ホモジニアスビニル床タイルt=5.0	ソフト巾木	75	耐火遮音乾式間仕切壁下地 石膏ボードt=12.5（GL工法）	環境壁紙	塩ビ	LGS	化粧吸音石膏ボードｔ＝9.5	2700	
		図書室		無	-100		コンクリート金ゴテ　OAフロア　H=100	置敷用ホモジニアスビニル床タイルt=5.0	木製巾木　WP	75	耐火遮音乾式間仕切壁ラワン合板TP-Ⅰt=9.0下地 木胴縁組 石膏ボードｔ＝12.5（GL工法） 耐火遮音乾式間仕切壁ラワン合板TP-Ⅰt=9.0下地	杉板張りt=12　WP（FL+900まで） 杉板張りt=12　WP（FL+900まで） 難燃シナ合板t=5.5（目透し）WP（FL+900～天井） 難燃シナ合板t=5.5（目透し）WP（FL+900～天井）	木製　WP	LGS　石膏ボードｔ＝9.5	岩綿吸音板ｔ＝9	2700	ホワイトボード
		会議室(1)(2)		無	-100		コンクリート金ゴテ　OAフロア　H=100	置敷用ホモジニアスビニル床タイルt=5.0	木製巾木　WP	75	耐火遮音乾式間仕切壁ラワン合板TP-Ⅰt=9.0下地 木胴縁組 石膏ボードｔ＝12.5（GL工法） 耐火遮音乾式間仕切壁下地	杉板張りt=12　WP（FL+900まで） 杉板張りt=12　WP（FL+900まで） 環境壁紙（FL+900～天井） 環境壁紙（FL+900～天井）	木製　WP	LGS　石膏ボードｔ＝9.5	岩綿吸音板ｔ＝9	2700	ホワイトボード、テレビハンガー、ユニバーサルスクリーン、 掲示板、ピクチャーレール、可動間仕切壁（遮音）
		少人数学習室(1)(2)		無	-20		均しモルタル金ゴテt=5	天然木化粧複合フローリングt=15 （特殊発砲クッションシート裏貼り）	木製巾木　WP	75	耐火遮音乾式間仕切壁ラワン合板TP-Ⅰt=9.0下地 木胴縁組 石膏ボードｔ＝12.5（GL工法） 耐火遮音乾式間仕切壁ラワン合板TP-Ⅰt=9.0下地	杉板張りt=12　WP（FL+900まで） 杉板張りt=12　WP（FL+900まで） 難燃シナ合板t=5.5（目透し）WP（FL+900～天井） 難燃シナ合板t=5.5（目透し）WP（FL+900～天井）	木製　WP	LGS	化粧吸音石膏ボードｔ＝9.5	2700	児童用棚、テレビハンガー、地図掛けパイプ、ユニバーサルスクリーン、 曲面黒板、児童用引掛フック、ピクチャーレール、可動間仕切壁（遮音）
		(少人数学習室(1))建具収納庫		無	-20		均しモルタル金ゴテt=5	天然木化粧複合フローリングt=15 （特殊発砲クッションシート裏貼り）	木製巾木　WP	75	耐火遮音乾式間仕切壁下地 LGS　石膏ボードt=12.5 石膏ボードt=12.5（GL工法）	環境壁紙	木製　WP	LGS	化粧吸音石膏ボードｔ＝9.5	2700	
		特別支援教室(1)(2)		無	-20		均しモルタル金ゴテt=5	天然木化粧複合フローリングt=15 （特殊発砲クッションシート裏貼り）	木製巾木　WP	75	耐火遮音乾式間仕切壁ラワン合板TP-Ⅰt=9.0下地 木胴縁組 石膏ボードｔ＝12.5（GL工法） 耐火遮音乾式間仕切壁ラワン合板TP-Ⅰt=9.0下地	杉板張りt=12　WP（FL+900まで） 杉板張りt=12　WP（FL+900まで） 難燃シナ合板t=5.5（目透し）WP（FL+900～天井） 難燃シナ合板t=5.5（目透し）WP（FL+900～天井）	木製　WP	LGS	化粧吸音石膏ボードｔ＝9.5	2700	児童用棚、テレビハンガー、地図掛けパイプ、ユニバーサルスクリーン、 曲面黒板、掲示板、児童用引掛フック、ピクチャーレール、手洗い流し
		倉庫(7)		無	-20		均しモルタル金ゴテt=5	天然木化粧複合フローリングt=15 （特殊発砲クッションシート裏貼り）	木製巾木　WP	75	耐火遮音乾式間仕切壁ラワン合板TP-Ⅰt=9.0下地 木胴縁組 石膏ボードｔ＝12.5（GL工法） 耐火遮音乾式間仕切壁ラワン合板TP-Ⅰt=9.0下地	杉板張りt=12　WP（FL+900まで） 杉板張りt=12　WP（FL+900まで） 難燃シナ合板t=5.5（目透し）WP（FL+900～天井） 難燃シナ合板t=5.5（目透し）WP（FL+900～天井）	木製　WP	LGS	化粧吸音石膏ボードｔ＝9.5	2700	児童用棚、テレビハンガー、地図掛けパイプ、ユニバーサルスクリーン、 曲面黒板、掲示板、児童用引掛フック、ピクチャーレール、手洗い流し
	3階	家庭科室		無	-20		モルタル金ゴテt=18.0	ビニル床シート張ｔ＝2.0 （ノンスリップ・耐薬品・抗菌・溶接工法 ・模様貼）	ソフト巾木	75	耐火遮音乾式間仕切壁下地 防水石膏ボードt=12.5（GL工法）	化粧ケイカル板ｔ＝5（目地シール）(FL+2000まで) 環境壁紙（FL+2000～天井）	塩ビ	LGS　石膏ボードｔ＝9.5	岩綿吸音板ｔ＝9	2700	教師用調理台、生徒用調理台、テレビハンガー、ユニバーサルスクリーン、曲面黒板
		(家庭科室)準備室		無	-20		モルタル金ゴテt=18.0	ビニル床シート張ｔ＝2.0 （ノンスリップ・耐薬品・抗菌・溶接工法 ・模様貼）	ソフト巾木	75	耐火遮音乾式間仕切壁下地 石膏ボードｔ＝12.5（GL工法）	化粧ケイカル板ｔ＝5（目地シール）(FL+2000まで) 環境壁紙（FL+2000～天井）	塩ビ	LGS	化粧石膏ボードｔ＝9.5	2700	
		理科室		無	-20		モルタル金ゴテt=18.0	ビニル床シート張ｔ＝2.0 （ノンスリップ・耐薬品・抗菌・溶接工法 ・模様貼）	ソフト巾木	75	耐火遮音乾式間仕切壁下地 防水石膏ボードt=12.5（GL工法）	化粧ケイカル板ｔ＝5（目地シール）(FL+2000まで) 環境壁紙（FL+2000～天井）	塩ビ	LGS　石膏ボードｔ＝9.5	岩綿吸音板ｔ＝9	2700	教師用実験台、生徒用実験台、教師用戸棚、流し台、下流し、テレビハンガー、 ユニバーサルスクリーン、曲面黒板

排煙設備凡例

Ⓝ	自然排煙
Ⓜ	機械排煙
㊀	令第１２６条の２の１の三
㊁	告示第１４３６号の４のロ
①	告示第１４３６号の４のハ（１）
②	告示第１４３６号の４のハ（２）
③	告示第１４３６号の４のハ（３）
④	告示第１４３６号の４のハ（４）
㊄	告示第１４３６号の４のニ

内装制限

不	不燃材料使用
準	準不燃材料以上使用
難	難燃材料以上使用

材料認定一覧

石膏ボード　t＝9.5	QM-9828（準不燃）	化粧吸音石膏ボード　t=9.5	QM-9822（準不燃）
石膏ボード　t=12.5	NM-8619（不燃）	化粧吸音石膏ボード　t=9.5	NM-0879（不燃）
強化石膏ボード　t=12.5　15　21	NM-8615（不燃）	岩綿吸音板　t=9　12	NM-8599（不燃）
環境壁紙（不燃石膏ボード下地）	NM-9903（不燃）	難燃（有孔）シナ合板　t=5.5	RM-9340（難燃）
化粧石膏ボード　t＝9.5	QM-9824（準不燃）	難燃天然木化粧合板t=5.5	RM-9005（難燃）
化粧石膏ボード　t=12.5	NM-0128（不燃）		
化粧ケイカル板　t=5	NM-8144（不燃）		
防水石膏ボード　t＝9.5 12.5	QM-9826（準不燃）	耐火遮音乾式間仕切壁	FP060XP-0198
防水石膏ボード　t=12.5	NM-9639（不燃）	防火上主要な間仕切壁	FP060XP-0174

塗装凡例

SOP	合成樹脂調合ペイント
UP	ポリウレタン樹脂
UC	ウレタン樹脂ワニス
EP	合成樹脂エマルションペイント
EP-G	つや有合成樹脂エマルションペイント
VE	塩化ビニル樹脂エナメル
CL	クリヤーラッカー
OS	オイルステイン
WP	木材保護塗料

材料・仕上他　凡例

S	鋼	RC	鉄筋コンクリート	PL	プレート
SUS	ステンレス	CB	コンクリートブロック	ChPL	チェッカープレート
AL	アルミニウム	PC	プレキャストコンクリート	DPL	デッキプレート
BU	黄銅	ALC	軽量気泡コンクリート	FB	フラットバー
TB	テラゾーブロック	W	木	HL	ヘアライン仕上げ
PB	石膏ボード	LGS	軽量鉄骨	BF	鏡面仕上げ
RAB	岩綿吸音板			J&P	ジェットバーナー・ポリッシュ仕上げ
FK	ケイ酸カルシウム板				

製図	担当	審査	社長
井田	井田	井田	鷲頭

株式会社　ワシヅ設計
〒940-2023
長岡市蓮潟3丁目1番18号
井田　祐一郎
TEL. 0258-28-4545(代)
FAX. 0258-29-5051
1級建築士事務所登録番号(ル)495
管理1級建築士登録番号264228

分類	年月	S	No.	工事名	井口小学校建築工事
A ── 250	H27.3		13 A	図面名	内部仕上表（2）

内部仕上表（3）

棟	階	室名	排煙設備	内装制限	床レベル（特記なき限り±0）躯体	仕上	床 下地	床 仕上	巾木 仕上	巾木 H	壁 下地	壁 仕上	回り縁	天井 下地	天井 仕上	天井高	備考
校舎	3階	(理科室)準備室		無	-20		モルタル金ゴテt=18.0	ビニル床シート張ｔ＝2.0 （ノンスリップ・耐薬品・抗菌・溶接工法・模様貼）	ソフト巾木	75	耐火遮音乾式間仕切壁下地 防水石膏ボードt=12.5（GL工法）	化粧ケイカル板ｔ＝5（目地シール）(FL+2000まで) 環境壁紙（FL+2000～天井）	塩ビ	LGS	化粧石膏ボードｔ＝9.5	2700	
		図工室		無	-20		モルタル金ゴテt=18.0	ビニル床シート張ｔ＝2.0 （ノンスリップ・耐薬品・抗菌・溶接工法・模様貼）	ソフト巾木	75	耐火遮音乾式間仕切壁下地 防水石膏ボードt=12.5（GL工法）	化粧ケイカル板ｔ＝5（目地シール）(FL+2000まで) 環境壁紙（FL+2000～天井）	塩ビ	LGS　石膏ボードｔ＝9.5	岩綿吸音板ｔ＝9	2700	作品戸棚、テレビハンガー、ユニバーサルスクリーン、曲面黒板
		(図工)準備室		無	-20		モルタル金ゴテt=18.0	ビニル床シート張ｔ＝2.0 （ノンスリップ・耐薬品・抗菌・溶接工法・模様貼）	ソフト巾木	75	耐火遮音乾式間仕切壁下地 防水石膏ボードt=12.5（GL工法）	化粧ケイカル板ｔ＝5（目地シール）(FL+2000まで) 環境壁紙（FL+2000～天井）	塩ビ	LGS	化粧石膏ボードｔ＝9.5	2700	
		音楽室		無	-20		均しモルタル金ゴテｔ＝5	天然木化粧複合フローリングt=15 （特殊発砲クッションシート裏貼り）	木製巾木　WP	75	耐火乾式間仕切壁　木胴縁組 （グラスウールｔ＝50充填） 木胴縁組 （グラスウールｔ＝50充填）	杉羽目板t=12　WP（FL+900まで） 難燃有孔シナ合板 T1 t=5.5（目透かし）NP 裏面：寒冷シャ貼（FL+900～天井）	木製　WP	LGS　石膏ボードｔ＝9.5 （天井裏GWｔ＝50敷込）	岩綿吸音板ｔ＝9	2700	テレビハンガー、ユニバーサルスクリーン、曲面黒板（半分五線入）、ピクチャーレール
		(音楽室)準備室		無	-20		均しモルタル金ゴテｔ＝5	天然木化粧複合フローリングt=15 （特殊発砲クッションシート裏貼り）	木製巾木　WP	75	耐火遮音乾式間仕切壁下地 石膏ボードt=12.5（GL工法）	難燃有孔シナ合板 T1 t=5.5（目透かし）NP	木製　WP	LGS	化粧石膏ボードｔ＝9.5	2700	
		特別活動室		無	-20		均しモルタル金ゴテt=5	天然木化粧複合フローリングt=15 （特殊発砲クッションシート裏貼り）	木製巾木　WP	75	耐火遮音乾式間仕切壁ラワン合板TP-Ⅰt=9.0下地 木胴縁組 石膏ボードｔ＝12.5（GL工法） 耐火遮音乾式間仕切壁ラワン合板TP-Ⅰt=9.0下地	杉板張りt=12　WP（FL+900まで） 杉板張りt=12　WP（FL+900まで） 難燃シナ合板t=5.5（目透し）WP（FL+900～天井） 難燃シナ合板t=5.5（目透し）WP（FL+900～天井）	木製　WP	LGS	化粧吸音石膏ボードｔ＝9.5	2700	テレビハンガー、地図掛けパイプ、ユニバーサルスクリーン、曲面黒板、掲示板、児童棚、手洗い流し
		児童更衣室(1)(2)		無	-20		モルタル金ゴテt=18.0	発砲層ビニル床シート張ｔ＝2.0 （ノンスリップ・溶接工法）	木製巾木　WP	75	石膏ボードｔ＝12.5（GL工法） LGS　石膏ボードt=12.5	環境壁紙	木製　WP	LGS	化粧石膏ボードｔ＝9.5	2700	児童用更衣棚
	ＰＨ階	機械室		無	-20		モルタル金ゴテt=20.0	防塵塗床	モルタル金ゴテ 塗床立上げ	75	コンクリート打放し補修	成形GWサランネット押え　32kg　ｔ＝50 ボタン止め	塩ビ	コンクリート打放し補修	成形GWサランネット押え　32kg　ｔ＝50 ボタン止め	直天	
		展望室		無	-20		モルタル金ゴテt=17.2	発砲層ビニル床シート張ｔ＝2.8 （ノンスリップ・溶接工法、模様貼）	ソフト巾木	75	石膏ボードｔ＝12.5（GL工法）	環境壁紙	塩ビ	LGS	化粧石膏ボードｔ＝9.5	2500	
	共通	普通教室		無	-20		均しモルタル金ゴテt=5	天然木化粧複合フローリングt=15 （特殊発砲クッションシート裏貼り）	木製巾木　WP	75	耐火遮音乾式間仕切壁ラワン合板TP-Ⅰt=9.0下地 木胴縁組 石膏ボードｔ＝12.5（GL工法） 耐火遮音乾式間仕切壁ラワン合板TP-Ⅰt=9.0下地	杉板張りt=12　WP（FL+900まで） 杉板張りt=12　WP（FL+900まで） 難燃シナ合板t=5.5（目透し）WP（FL+900～天井） 難燃シナ合板t=5.5（目透し）WP（FL+900～天井）	木製　WP	LGS	化粧吸音石膏ボードｔ＝9.5	2700	児童用棚、テレビハンガー、地図掛けパイプ、ユニバーサルスクリーン、曲面黒板、 掲示板、児童用引掛フック、ピクチャーレール、手洗い流し
		ふれあいホール		無	-20		均しモルタル金ゴテt=5	天然木化粧複合フローリングt=15 （特殊発砲クッションシート裏貼り）	木製巾木　WP	75	木胴縁組 石膏ボードｔ＝12.5（GL工法）	杉板張りt=12　WP（FL+900まで） 環境壁紙（FL+900～天井）	木製　WP	LGS LGS　石膏ボードｔ＝9.5	化粧石膏ボードｔ＝9.5 環境壁紙（くり上げ天井部）	2700 3000	手摺、ピクチャーレール、埋込型消火器BOX（消火器共）
		生活科室(1)(2)		無	-20		均しモルタル金ゴテt=5	天然木化粧複合フローリングt=15 （特殊発砲クッションシート裏貼り）	ソフト巾木	75	石膏ボードｔ＝12.5（GL工法）	化粧ケイカル板ｔ＝5（目地シール）(FL+2000まで) 環境壁紙（FL+2000～天井）	木製　WP	LGS	化粧石膏ボードｔ＝9.5	2700	
		（便所）前室		無	-20		モルタル金ゴテt=18.0	ビニル床シート張ｔ＝2.0 （ノンスリップ・耐薬品・抗菌・溶接工法）	—	—	LGS　防水石膏ボードt=12.5 防水石膏ボードｔ＝12.5（GL工法）	陶器質100角タイル（FL+2000まで） 環境壁紙（FL+2000～天井）	木製　WP	LGS	化粧石膏ボードｔ＝9.5	2700	
		男子便所(1)(2)(3)		無	-20		モルタル金ゴテt=18.0	ビニル床シート張ｔ＝2.0 （ノンスリップ・耐薬品・抗菌・溶接工法）	—	—	LGS　防水石膏ボードt=12.5 防水石膏ボードｔ＝12.5（GL工法）	陶器質100角タイル（FL+2000まで） 環境壁紙（FL+2000～天井）	塩ビ	LGS　防水石膏ボードｔ＝9.5	ケイカル板ｔ＝5（目地シール）EP-G	2700	手洗い流し、(1)のみ洗面化粧台、モップ掛（SUS304）、棚、樹脂製抗菌手摺 光触媒汚垂タイル（TOTO　ハイドロセラ・フロアPC同等品）※立ち位置マーキング
		女子便所(1)(2)(3)		無	-20		モルタル金ゴテt=18.0	ビニル床シート張ｔ＝2.0 （ノンスリップ・耐薬品・抗菌・溶接工法）	—	—	LGS　防水石膏ボードt=12.5 防水石膏ボードｔ＝12.5（GL工法）	陶器質100角タイル（FL+2000まで） 環境壁紙（FL+2000～天井）	塩ビ	LGS　防水石膏ボードｔ＝9.5	ケイカル板ｔ＝5（目地シール）EP-G	2700	手洗い流し、(1)のみ洗面化粧台、モップ掛（SUS304）、棚、樹脂製抗菌手摺
		多目的便所(1)(2)(3)		無	-20		モルタル金ゴテt=18.0	ビニル床シート張ｔ＝2.0 （ノンスリップ・耐薬品・抗菌・溶接工法）	—	—	LGS　防水石膏ボードt=12.5 防水石膏ボードｔ＝12.5（GL工法）	陶器質100角タイル（FL+2000まで） 環境壁紙（FL+2000～天井）	塩ビ	LGS　防水石膏ボードｔ＝9.5	ケイカル板ｔ＝5（目地シール）EP-G	2500	ベビーチェア、ベビーシート、オストメイト（1階のみ）、棚、樹脂製抗菌手摺
		廊下(3)(4)(5)(6)(7)(8)		無	-20		モルタル金ゴテt=17.2	発砲層ビニル床シート張ｔ＝2.8 （ノンスリップ、溶接工法、模様貼）	木製巾木　WP	75	耐火遮音乾式間仕切壁ラワン合板TP-Ⅰt=9.0下地 木胴縁組 石膏ボードｔ＝12.5（GL工法） 耐火遮音乾式間仕切壁下地	杉板張りt=12　WP（FL+900まで） 杉板張りt=12　WP（FL+900まで） 環境壁紙（FL+900～天井） 環境壁紙（FL+900～天井）	木製　WP	LGS LGS　石膏ボードｔ＝9.5	化粧石膏ボードｔ＝9.5 環境壁紙（くり上げ天井部）	2700 3000	ピクチャーレール、埋込型消火器BOX（消火器共）、手洗い流し、窓手摺
		階段(1)(3)(4)		無	-20		モルタル金ゴテt=17.2	発砲層ビニル床シート張ｔ＝2.8 （溶接工法・踏面蹴上色分け）	木製巾木　WP 木製ササラ巾木　WP	75	石膏ボードｔ＝12.5（GL工法）	環境壁紙	木製　WP	LGS コンクリート打放し補修	化粧石膏ボードｔ＝9.5 EP-G	2700	樹脂製抗菌手摺、ノンスリップ、窓手摺
		階段(2)		無	-20		モルタル金ゴテt=17.2	発砲層ビニル床シート張ｔ＝2.8 （溶接工法・踏面蹴上色分け）	木製巾木　WP 木製ササラ巾木　WP	75	石膏ボードｔ＝12.5（GL工法）	環境壁紙	木製　WP	LGS コンクリート打放し補修	化粧石膏ボードｔ＝9.5 EP-G	1～3階：2700 PH階：2500	樹脂製抗菌手摺、ノンスリップ
		階段(5)		無	-30		モルタル金ゴテt=30.0	防塵塗床	モルタル金ゴテ 防塵塗床	75	コンクリート打放し補修 LGS　防水石膏ボードt=12.5	防水型複層塗材E吹付 ケイカル板t=5（目透し）　EP-G	アルミ	LGS　防水石膏ボードｔ＝9.5	ケイカル板ｔ＝5（目地シール）EP-G	2700	樹脂製抗菌手摺、磁器質段鼻タイル
		ＥＶ		無	-1250		コンクリート金ゴテ	ピット内床及び立上り（ISL迄）： ケイ酸質系塗布防水				コンクリート打放し補修			コンクリート打放し補修	直天	
		ＰＳ・ＥＰＳ		無	-20			コンクリート金ゴテ				コンクリート打放し補修 LGS			コンクリート打放し補修	直天	
渡り廊下	共通	渡り廊下		無	-20		モルタル金ゴテt=17.2	発砲層ビニル床シート張ｔ＝2.8 （ノンスリップ、溶接工法、模様貼）	木製巾木　WP	75	木胴縁組 石膏ボードｔ＝12.5（GL工法）	杉板張りt=12　WP（FL+900まで） 環境壁紙（FL+900～天井）	木製　WP	LGS	化粧石膏ボードｔ＝9.5	2700	EXP.J（床、内壁、天井、外壁、屋根）、窓手摺

排煙設備凡例

Ⓝ	自然排煙
Ⓜ	機械排煙
㊀	令第１２６条の２の１の三
㊁	告示第１４３６号の４のロ
①	告示第１４３６号の４のハ（１）
②	告示第１４３６号の４のハ（２）
③	告示第１４３６号の４のハ（３）
④	告示第１４３６号の４のハ（４）
㊂	告示第１４３６号の４のニ

内装制限

不	不燃材料使用
準	準不燃材料以上使用
難	難燃材料以上使用

材料認定一覧

石膏ボード　t＝9.5	QM-9828（準不燃）	化粧吸音石膏ボード　t=9.5	QM-9822（準不燃）
石膏ボード　t=12.5	NM-8619（不燃）	化粧吸音石膏ボード　t=9.5	NM-0879（不燃）
強化石膏ボード　t=12.5　15　21	NM-8615（不燃）	岩綿吸音板　t=9　12	NM-8599（不燃）
環境壁紙（不燃石膏ボード下地）	NM-9903（不燃）	難燃（有孔）シナ合板　t=5.5	RM-9340（難燃）
化粧石膏ボード　t＝9.5	QM-9824（準不燃）	難燃天然木化粧合板t=5.5	RM-9005（難燃）
化粧石膏ボード　t=12.5	NM-0128（不燃）		
化粧ケイカル板　t=5	NM-8144（不燃）		
防水石膏ボード　t＝9.5 12.5	QM-9826（準不燃）	耐火遮音乾式間仕切壁	FP060XP-0198
防水石膏ボード　t=12.5	NM-9639（不燃）	防火上主要な間仕切壁	FP060XP-0174

塗装凡例

SOP	合成樹脂調合ペイント
UP	ポリウレタン樹脂
UC	ウレタン樹脂ワニス
EP	合成樹脂エマルションペイント
EP-G	つや有合成樹脂エマルションペイント
VE	塩化ビニル樹脂エナメル
CL	クリヤーラッカー
OS	オイルステイン
WP	木材保護塗料

材料・仕上他凡例

S	鋼	RC	鉄筋コンクリート	PL	プレート
SUS	ステンレス	CB	コンクリートブロック	ChPL	チェッカープレート
AL	アルミニウム	PC	プレキャストコンクリート	DPL	デッキプレート
BU	黄銅	ALC	軽量気泡コンクリート	FB	フラットバー
TB	テラゾーブロック	W	木	HL	ヘアライン仕上げ
PB	石膏ボード	LGS	軽量鉄骨	BF	鏡面仕上げ
RAB	岩綿吸音板			J＆P	ジェットバーナー・ポリッシュ仕上げ
FK	ケイ酸カルシウム板				

製図	担当	審査	社長
井田	井田	井田	鷲頭

株式会社　ワシヅ設計
〒940-2023
長岡市蓮潟３丁目１番１８号
井田　祐一郎
TEL. 0258-28-4545(代)
FAX. 0258-29-5051
1級建築士事務所登録番号(ル)495
管理１級建築士登録番号264228

分類	年月	S	No.	工事名	井口小学校建築工事
A ── 250	H27.3		14 / A	図面名	内部仕上表（３）

内部仕上表（4）

棟	階	室名	排煙設備	内装制限	床レベル（特記なき限り FL±0） 躯体	仕上	床 下地	床 仕上	巾木 仕上	巾木 H	壁 下地	壁 仕上	回り縁	天井 下地	天井 仕上	天井高	備考
ランチルーム	1階	講堂		無	-20		モルタル金ゴテt=17.2	発泡層ビニル床シート張ｔ＝2.8 （ノンスリップ・溶接工法・模様貼）	木製巾木 WP	75	木胴縁組 LGS ラワン合板t=12.0 木胴縁組 グラスウールボードt=25嵌込 LGS 石膏ボードｔ＝12.5 グラスウールt=50充填	杉板張りt=12 WP（FL+900まで） 杉板張りt=12 WP（FL+900まで） 難燃有孔シナ合板TP1 t=5.5TP（FL+900～天井） 難燃有孔シナ合板TP1 t=5.5TP（FL+900～天井）	木製 WP	LGS 石膏ボードｔ＝9.5	岩綿吸音板ｔ＝9 環境壁紙（くり上げ天井部）	2700 3000	ホワイトボード、ユニバーサルスクリーン、手洗い流し、ピクチャーレール
		放送室(A)		無	-100		コンクリート金ゴテ 0Aフロア H=100	置敷用ホモジニアスビニル床タイルt=5.0	木製巾木 WP	75	木胴縁組（グラスウールｔ＝50）	難燃有孔シナ合板 T1 t=5.5（目透かし）WP 裏面：寒冷シャ貼	木製 WP	LGS 石膏ボードｔ＝9.5 （天井裏GWｔ＝50敷込）	岩綿吸音板ｔ＝9	2700	
		倉庫(D)		無	-20		モルタル金ゴテt=18.0	ビニル床シート張ｔ＝2.0 （ノンスリップ・溶接工法）	ソフト巾木	75	石膏ボードｔ＝12.5（GL工法）	環境壁紙	塩ビ	LGS	化粧石膏ボードｔ＝9.5	2500	
調理室	1階	風除室		無	-6		コンクリート金ゴテ	厚膜型水性ウレタンコンクリート系塗床t=6 防滑工法	防水モルタル金ゴテ 圧漏型水性ウレタン コンクリート塗床 立上げ	100	防水石膏ボードｔ＝12.5（GL工法）	化粧ケイカル板ｔ＝5（目地シール）	塩ビ	LGS 防水石膏ボードt=12.5	ケイカル板ｔ＝5(目透かし)EP-G	2500	
		調理室		無	-6		コンクリート金ゴテ	厚膜型水性ウレタンコンクリート系塗床t=6 防滑工法	防水モルタル金ゴテ 圧漏型水性ウレタン コンクリート塗床 立上げ	100	防水石膏ボードｔ＝12.5（GL工法）	化粧ケイカル板ｔ＝5（目地シール）	塩ビ	LGS 防水石膏ボードt=12.5	化粧ケイカル板ｔ＝5（目地シール）	2500	
		洗浄室		無	-106 -6	-100	コンクリート金ゴテ コンクリート金ゴテ	厚膜型水性ウレタンコンクリート系塗床t=6 防滑工法	防水モルタル金ゴテ 圧漏型水性ウレタン コンクリート塗床 立上げ	100	防水石膏ボードｔ＝12.5（GL工法）	化粧ケイカル板ｔ＝5（目地シール）	塩ビ	LGS 防水石膏ボードt=12.5	化粧ケイカル板ｔ＝5（目地シール）	2500	細目グレーチング
		前室(A)		無	-6		コンクリート金ゴテ	厚膜型水性ウレタンコンクリート系塗床t=6 防滑工法	防水モルタル金ゴテ 圧漏型水性ウレタン コンクリート塗床 立上げ	100	LGS 防水石膏ボードt=12.5 防水石膏ボードｔ＝12.5（GL工法）	化粧ケイカル板ｔ＝5（目地シール）	塩ビ	LGS 防水石膏ボードt=12.5	化粧ケイカル板ｔ＝5（目地シール）	2500	
		検収室		無	-106 -6	-100	コンクリート金ゴテ コンクリート金ゴテ	厚膜型水性ウレタンコンクリート系塗床t=6 防滑工法	防水モルタル金ゴテ 圧漏型水性ウレタン コンクリート塗床 立上げ	100	防水石膏ボードｔ＝12.5（GL工法）	化粧ケイカル板ｔ＝5（目地シール）	塩ビ	LGS 防水石膏ボードt=12.5	化粧ケイカル板ｔ＝5（目地シール）	2500	細目グレーチング
		下処理室		無	-6		コンクリート金ゴテ	厚膜型水性ウレタンコンクリート系塗床t=6 防滑工法	防水モルタル金ゴテ 圧漏型水性ウレタン コンクリート塗床 立上げ	100	防水石膏ボードｔ＝12.5（GL工法）	化粧ケイカル板ｔ＝5（目地シール）	塩ビ	LGS 防水石膏ボードt=12.5	化粧ケイカル板ｔ＝5（目地シール）	2500	
		食品庫		無	-6		コンクリート金ゴテ	厚膜型水性ウレタンコンクリート系塗床t=6 防滑工法	防水モルタル金ゴテ 圧漏型水性ウレタン コンクリート塗床 立上げ	100	防水石膏ボードｔ＝12.5（GL工法）	化粧ケイカル板ｔ＝5（目地シール）	塩ビ	LGS 防水石膏ボードt=12.5	化粧ケイカル板ｔ＝5（目地シール）	2500	
		サラダ室		無	-6		コンクリート金ゴテ	厚膜型水性ウレタンコンクリート系塗床t=6 防滑工法	防水モルタル金ゴテ 圧漏型水性ウレタン コンクリート塗床 立上げ	100	防水石膏ボードｔ＝12.5（GL工法）	化粧ケイカル板ｔ＝5（目地シール）	塩ビ	LGS 防水石膏ボードt=12.5	化粧ケイカル板ｔ＝5（目地シール）	2500	
		前室(B)		無	-6		コンクリート金ゴテ	厚膜型水性ウレタンコンクリート系塗床t=6 防滑工法	防水モルタル金ゴテ 圧漏型水性ウレタン コンクリート塗床 立上げ	100	LGS 防水石膏ボードt=12.5 防水石膏ボードｔ＝12.5（GL工法）	化粧ケイカル板ｔ＝5（目地シール）	塩ビ	LGS 防水石膏ボードt=12.5	化粧ケイカル板ｔ＝5（目地シール）	2500	
		コンテナプール		無	-6		コンクリート金ゴテ	厚膜型水性ウレタンコンクリート系塗床t=6 防滑工法	防水モルタル金ゴテ 圧漏型水性ウレタン コンクリート塗床 立上げ	100	防水石膏ボードｔ＝12.5（GL工法）	化粧ケイカル板ｔ＝5（目地シール）	塩ビ	LGS 防水石膏ボードt=12.5	化粧ケイカル板ｔ＝5（目地シール）	2500	
		プラットホーム		無	-106 -6	-100	コンクリート金ゴテ コンクリート金ゴテ	厚膜型水性ウレタンコンクリート系塗床t=6 防滑工法	防水モルタル金ゴテ 圧漏型水性ウレタン コンクリート塗床 立上げ	100	コンクリート打放し補修	防水型複層塗材E吹付	塩ビ	LGS 防水石膏ボードt=12.5	ケイカル板ｔ＝5(目透かし)EP-G	2500	細目グレーチング
		搬出入室		無	-1000 -1170		コンクリート金ゴテ	防塵塗床	防水モルタル金ゴテ 防塵塗床立上げ	100	コンクリート打放し補修	防水型複層塗材E吹付	塩ビ	LGS 防水石膏ボードt=12.5	ケイカル板ｔ＝5(目透かし)EP-G	3500 3770	ゴム製緩衝材t100xH100
		残菜庫		無	-20		モルタル金ゴテt=20.0	防塵塗床	防水モルタル金ゴテ 防塵塗床立上げ	100	コンクリート打放し補修		塩ビ	コンクリート打放し補修		直天	
		通路(A)		無	-6		コンクリート金ゴテ	厚膜型水性ウレタンコンクリート系塗床t=6 防滑工法	防水モルタル金ゴテ 圧漏型水性ウレタン コンクリート塗床 立上げ	100	防水石膏ボードｔ＝12.5（GL工法）	化粧ケイカル板ｔ＝5（目地シール）	塩ビ	LGS 防水石膏ボードt=12.5	化粧ケイカル板ｔ＝5（目地シール）	2500	
		通路(B)		無	-20		モルタル金ゴテt=18.0	発泡層ビニル床シート張ｔ＝2.0 （ノンスリップ、溶接工法）	ソフト巾木	75	LGS 石膏ボードt=12.5 石膏ボードｔ＝12.5（GL工法）	環境壁紙	塩ビ	LGS	化粧石膏ボードｔ＝9.5	2700	
		事務室		無	-20 -100	+80	モルタル金ゴテt=12、ネダフォームｔ＝33下地 モルタル金ゴテt=23、ネダフォームt=65下地 コンクリート金ゴテ 0Aフロア H=100	化学畳t=55 天然木化粧複合フローリングt=12塗装品 置敷用ホモジニアスビニル床タイルt=5.0	畳寄せ ソフト巾木	75	LGS 石膏ボードt=12.5 石膏ボードｔ＝12.5（GL工法）	環境壁紙	塩ビ	LGS	化粧石膏ボードｔ＝9.5	2420 2500	ホワイトボード（行事入）、ミニキッチン
		男子、女子休憩室		無	-20 -20	+80	モルタル金ゴテt=12、ネダフォームｔ＝33下地 モルタル金ゴテt=23、ネダフォームt=65下地 モルタル金ゴテ	化学畳t=55 天然木化粧複合フローリングt=12塗装品 発泡層ビニル床シート張ｔ＝2.0 （溶接工法）	畳寄せ ソフト巾木	75	LGS 石膏ボードt=12.5 石膏ボードｔ＝12.5（GL工法）	環境壁紙	塩ビ	LGS	化粧石膏ボードｔ＝9.5	2420 2500	上り框、付鴨居
		男子、女子更衣室		無	-20		モルタル金ゴテt=18.0	発泡層ビニル床シート張ｔ＝2.0 （ノンスリップ、溶接工法）	ソフト巾木	75	LGS 石膏ボードt=12.5 石膏ボードｔ＝12.5（GL工法）	環境壁紙	塩ビ	LGS	化粧石膏ボードｔ＝9.5	2500	
		便所(1)(2)		無	-20		モルタル金ゴテt=18.0	ビニル床シート張ｔ＝2.0 （ノンスリップ・耐薬品・抗菌・溶接工法）	ソフト巾木	75	LGS 石膏ボードt=12.5 石膏ボードｔ＝12.5（GL工法）	環境壁紙	塩ビ	LGS	化粧石膏ボードｔ＝9.5	2500	棚
		倉庫(C)		無	-20		モルタル金ゴテt=18.0	ビニル床シート張ｔ＝2.0 （ノンスリップ、溶接工法）	ソフト巾木	75	LGS 石膏ボードt=12.5 石膏ボードｔ＝12.5（GL工法）	環境壁紙	塩ビ	LGS	化粧石膏ボードｔ＝9.5	2500	
		洗濯室		無	-20		モルタル金ゴテt=18.0	ビニル床シート張ｔ＝2.0 （ノンスリップ・耐薬品・抗菌・溶接工法）	ソフト巾木	75	防水石膏ボードｔ＝12.5（GL工法）	化粧ケイカル板ｔ＝5（目地シール）	塩ビ	LGS 防水石膏ボードt=12.5	化粧ケイカル板ｔ＝5（目地シール）	2500	ライニング、洗濯干用SUSパイプ34φ@L
		廊下		無	-70～-90 -20	-20～-40	タイル下地モルタル モルタル金ゴテt=18.0	磁器質タイル150角 発泡層ビニル床シート張ｔ＝2.0 （溶接工法）	磁器質タイル150角 ソフト巾木	95～115 75	LGS 石膏ボードt=12.5 石膏ボードｔ＝12.5（GL工法）	環境壁紙	塩ビ	LGS	化粧石膏ボードｔ＝9.5	2520～2540 2500	上り框：花崗岩本磨き

排煙設備凡例

Ⓝ	自然排煙
Ⓜ	機械排煙
㊀	令第１２６条の２の１の三
㊁	告示第１４３６号の４のロ
①	告示第１４３６号の４のハ（１）
②	告示第１４３６号の４のハ（２）
③	告示第１４３６号の４のハ（３）
④	告示第１４３６号の４のハ（４）
㊂	告示第１４３６号の４のニ

内装制限

不	不燃材料使用
準	準不燃材料以上使用
難	難燃材料以上使用

材料認定一覧

石膏ボード t＝9.5	QM-9828（準不燃）	化粧吸音石膏ボード t=9.5	QM-9822（準不燃）
石膏ボード t=12.5	NM-8619（不燃）	化粧吸音石膏ボード t=9.5	NM-0879（不燃）
強化石膏ボード t=12.5 15 21	NM-8615（不燃）	岩綿吸音板 t=9 12	NM-8599（不燃）
環境壁紙（不燃石膏ボード下地）	NM-9903（不燃）	難燃（有孔）シナ合板 t=5.5	RM-9340（難燃）
化粧石膏ボード t＝9.5	QM-9824（準不燃）	難燃天然木化粧合板t=5.5	RM-9005（難燃）
化粧石膏ボード t=12.5	NM-0128（不燃）		
化粧ケイカル板 t=5	NM-8144（不燃）		
防水石膏ボード t＝9.5 12.5	QM-9826（準不燃）	耐火遮音乾式間仕切壁	FP060XP-0198
防水石膏ボード t=12.5	NM-9639（不燃）	防火上主要な間仕切壁	FP060XP-0174

塗装凡例

SOP	合成樹脂調合ペイント
UP	ポリウレタン樹脂
UC	ウレタン樹脂ワニス
EP	合成樹脂エマルションペイント
EP-G	つや有合成樹脂エマルションペイント
VE	塩化ビニル樹脂エナメル
CL	クリヤーラッカー
OS	オイルステイン
WP	木材保護塗料

材料・仕上他凡例

S	鋼	RC	鉄筋コンクリート	PL	プレート
SUS	ステンレス	CB	コンクリートブロック	ChPL	チェッカープレート
AL	アルミニウム	PC	プレキャストコンクリート	DPL	デッキプレート
BU	黄銅	ALC	軽量気泡コンクリート	FB	フラットバー
TB	テラゾーブロック	W	木	HL	ヘアライン仕上げ
PB	石膏ボード	LGS	軽量鉄骨	BF	鏡面仕上げ
RAB	岩綿吸音板			J&P	ジェットバーナー・ポリッシュ仕上げ
FK	ケイ酸カルシウム板				

製図	担当	審査	社長
井田	井田	井田	鷲頭

株式会社 ワシヅ設計
〒940-2023
長岡市蓮潟３丁目１番１８号
井田 祐一郎
TEL 0258-28-4545(代)
FAX 0258-29-5051
1級建築士事務所登録番号(ル)495
管理１級建築士登録番号264228

分類	年月	S	No.	工事名	井口小学校建築工事
A ── 250	H27.3		15 / A	図面名	内部仕上表（４）

内部仕上表（5）

棟	階	室名	排煙設備	内装制限	床レベル（特記なき限り±0）躯体	床レベル（特記なき限り±0）仕上	床 下地	床 仕上	巾木 仕上	巾木 H	壁 下地	壁 仕上	回り縁	天井 下地	天井 仕上	天井高	備考
体育館	1階	風除室		難	-90 -130	-40 ~80	タイル下地モルタル	磁器質タイル150角	磁器質タイル150角	115～155	タイル下地モルタル	耐凍害磁器質タイル	アルミ	LGS 防水石膏ボードt=9.5	軒天用岩綿吸音板t=9	2740 2780	
		玄関		難	-70 ~90 -20	-20 ~40	タイル下地モルタル モルタル金ゴテt=17.2	磁器質タイル150角 発砲層ビニル床シート張t=2.8 （ノンスリップ・溶接工法・模様貼）	磁器質タイル150角 木製巾木 WP	95～115 75	木胴縁組 LGS ラワン合板TP-Ⅰt=12.0 石膏ボードt=12.5（GL工法、LGS）	杉板張りt=12 WP（FL+900まで） 杉板張りt=12 WP（FL+900まで） 環境壁紙（FL+900～天井）	木製 WP	LGS 石膏ボードt=9.5	岩綿吸音板t=9	2720 2740	下足棚
		ホール(A)		難	-20		モルタル金ゴテt=17.2	発砲層ビニル床シート張t=2.8 （ノンスリップ、溶接工法、模様貼）	木製巾木 WP	75	木胴縁組 LGS ラワン合板TP-Ⅰt=12.0 石膏ボードt=12.5（GL工法、LGS）	杉板張りt=12 WP（FL+900まで） 杉板張りt=12 WP（FL+900まで） 環境壁紙（FL+900～天井）	木製 WP	LGS 石膏ボードt=9.5	岩綿吸音板t=9	2700	飾り棚、掲示板
		倉庫(A)(B)		難	-20		モルタル金ゴテt=18.0	ビニル床シート張t=2.0 （ノンスリップ、溶接工法）	ソフト巾木	75	石膏ボードt=12.5（GL工法）	環境壁紙	塩ビ	コンクリート打放し補修下地	EP-G塗装	直天	
	2階	ホール(B)		難	-20		モルタル金ゴテt=17.2	発砲層ビニル床シート張t=2.8 （ノンスリップ、溶接工法、模様貼）	木製巾木 WP	75	木胴縁組 LGS ラワン合板TP-Ⅰt=12.0 石膏ボードt=12.5（GL工法、LGS）	杉板張りt=12 WP（FL+900まで） 杉板張りt=12 WP（FL+900まで） 環境壁紙（FL+900～天井）	木製 WP	LGS 石膏ボードt=9.5	岩綿吸音板t=9	2700	手洗い流し、掲示板
		更衣室(A)(B)		難	-20		モルタル金ゴテt=18.0	発砲層ビニル床シート張t=2.0 （溶接工法）	木製巾木 WP	75	LGS 石膏ボードt=12.5 石膏ボードt=12.5（GL工法）	環境壁紙	塩ビ	LGS	化粧石膏ボードt=9.5	2700	ロッカー、カーテン
		脱衣室		難	-20		モルタル金ゴテt=18.0	発砲層ビニル床シート張t=2.0 （ノンスリップ・溶接工法）	ソフト巾木	75	LGS 防水石膏ボードt=12.5	環境壁紙	塩ビ	LGS	化粧石膏ボードt=9.5	2500	棚、ライニング
		シャワー室		難	-20												シャワーユニット0812TYPE
		用具室(A)(B)		難	-20		モルタル金ゴテt=18.0	ビニル床シート張t=2.0 （耐動荷重・溶接工法・模様貼）	木製巾木 WP	75	LGS 石膏ボードt=12.5 石膏ボードt=12.5（GL工法）	難燃シナ合板 T1 t=5.5（目透かし）WP	塩ビ	LGS	化粧石膏ボードt=9.5	2700	
		体育館		難	-200		コンクリート金ゴテ 制震ダンパ付ユニットフロア H=200 ベースパネルt=23	天然木化粧複合フローリングt=18 UP	木製巾木 （オープンタイプ塗装品）	135	RC LGS（グラスウール充填t=50）	体育館用木質系内装壁材t=15(塗装品) （FL+4100まで） 有孔ラワン合板TP-Ⅰ t=12 WP 目透かし（目地テープ） （FL+4100～天井）	木製 WP	コンクリート打放し補修		直天	体育施設一式、防球ネット、防球格子、SUS床下換気口、コートライン、暗幕カーテン、 埋込型消火器BOX（消火器共）、SUS床下換気口
		ステージ		難	-20	+900	均しモルタル金ゴテt=20 木製床組H=900 ラワン合板 T1 t=12	天然木化粧複合フローリングt=18 UP	木製巾木 WP	75	LGS（グラスウール充填t=50） LGS	有孔ラワン合板t=12 TP-Ⅰ WP 目透かし（目地テープ） ラワン合板t=12 TP-Ⅰ WP 目透かし（目地テープ）	木製 WP	コンクリート打放し補修	ブドウ棚：鉄骨現わし SOP	直天	SUS床下換気口、舞台装置、正面、側面階段（可動式）、ステージ下収納
		器具庫(A)(B)		難	-20		モルタル金ゴテt=18.0	ビニル床シート張t=2.0 （耐動荷重・溶接工法・模様貼）	木製巾木 WP	75	LGS 石膏ボードt=12.5 石膏ボードt=12.5（GL工法）	難燃シナ合板 T1 t=5.5（目透かし）WP	塩ビ	LGS	化粧石膏ボードt=9.5	2940	木製階段、暗幕カーテン
		放送室(B)		難	-20	+900	均しモルタル金ゴテt=20 木製床組H=900 ラワン合板 T1 t=12	天然木化粧複合フローリングt=18 UP	木製巾木 WP	75	LGS（グラスウール充填t=50） 石膏ボードt=12.5	難燃シナ合板 T1 t=5.5（目透かし）WP	塩ビ	LGS 石膏ボードt=9.5	岩綿吸音板t=9	2040	暗幕カーテン、ホワイトボード
		通路		難	-20		モルタル金ゴテt=18.0	発砲層ビニル床シート張t=2.0 （ノンスリップ、溶接工法）	木製巾木 WP	75	LGS 石膏ボードt=12.5 石膏ボードt=12.5（GL工法）	難燃シナ合板 T1 t=5.5（目透かし）WP	塩ビ	LGS	化粧石膏ボードt=9.5	2700	暗幕カーテン
	3階	ギャラリー		難	-20		モルタル金ゴテt=17.2	発砲層ビニル床シート張t=2.8 （ノンスリップ、溶接工法、模様貼）	木製巾木 WP	75	LGS（グラスウール充填t=50）	有孔ラワン合板t=12 WP 目透かし（目地テープ）	木製 WP	LGS 石膏ボードt=9.5	岩綿吸音板t=9	2700	暗幕カーテン、掲示板、窓手摺
		ランニングコース		難	-20		モルタル金ゴテt=17.2	発砲層ビニル床シート張t=2.8 （ノンスリップ、溶接工法、模様貼）	木製巾木 WP	75	LGS（グラスウール充填t=50）	有孔ラワン合板t=12 WP 目透かし（目地テープ）	木製 WP	LGS 石膏ボードt=9.5	岩綿吸音板t=9	4950 2700	暗幕カーテン、手摺、窓手摺
		倉庫(E)(F)(G)		難	-20		モルタル金ゴテt=18.0	ビニル床シート張t=2.0 （ノンスリップ、溶接工法）	木製巾木 WP	75	LGS 石膏ボードt=12.5 石膏ボードt=12.5（GL工法）	難燃シナ合板 T1 t=5.5（目透かし）WP	塩ビ	LGS	化粧石膏ボードt=9.5	2700	
	共用	男子便所(A)(B)		難	-20		モルタル金ゴテt=18.0	ビニル床シート張t=2.0 （ノンスリップ・耐薬品・抗菌・溶接工法）	—	—	LGS 防水石膏ボードt=12.5 防水石膏ボードt=12.5（GL工法）	陶器質100角タイル（FL+2000まで） 環境壁紙（FL+2000～天井）	塩ビ	LGS 防水石膏ボードt=9.5	ケイカル板t=5（目地シール）EP-G	2500	手洗い流し、1階：洗面化粧台、モップ掛（SUS304）、棚、樹脂製抗菌手摺 光触媒汚垂タイル（TOTO ハイドロセラ・フロア阿同等品）※立ち位置マーキング
		女子便所(A)(B)		難	-20		モルタル金ゴテt=18.0	ビニル床シート張t=2.0 （ノンスリップ・耐薬品・抗菌・溶接工法）	—	—	LGS 防水石膏ボードt=12.5 防水石膏ボードt=12.5（GL工法）	陶器質100角タイル（FL+2000まで） 環境壁紙（FL+2000～天井）	塩ビ	LGS 防水石膏ボードt=9.5	ケイカル板t=5（目地シール）EP-G	2500 2700	手洗い流し、モップ掛（SUS304）、棚、樹脂製抗菌手摺
		多目的便所(A)(B)		難	-20		モルタル金ゴテt=18.0	ビニル床シート張t=2.0 （ノンスリップ・耐薬品・抗菌・溶接工法）	—	—	LGS 防水石膏ボードt=12.5 防水石膏ボードt=12.5（GL工法）	陶器質100角タイル（FL+2000まで） 環境壁紙（FL+2000～天井）	塩ビ	LGS 防水石膏ボードt=9.5	ケイカル板t=5（目地シール）EP-G	2500	ベビーチェア、ベビーシート、棚、樹脂製抗菌手摺
		階段(A)(B)		難	-20		モルタル金ゴテt=17.2	発砲層ビニル床シート張t=2.8 （溶接工法・踏面蹴上色分け）	木製ササラ巾木 WP		石膏ボードt=12.5（GL工法）	環境壁紙	木製 WP	LGS コンクリート打放し補修	化粧石膏ボードt=9.5 EP-G	1～3階：2700 PH階：2500	**樹脂製抗菌手摺、ノンスリップ**、窓手摺
		EV		難	-1250		コンクリート金ゴテ	ピット内床及び立上り（1SL迄）： ケイ酸質系塗布防水				コンクリート打放し補修			コンクリート打放し補修	直天	

排煙設備凡例

Ⓝ	自然排煙
Ⓜ	機械排煙
㊀	令第１２６条の２の１の三
㊁	告示第１４３６号の４のロ
①	告示第１４３６号の４のハ（１）
②	告示第１４３６号の４のハ（２）
③	告示第１４３６号の４のハ（３）
④	告示第１４３６号の４のハ（４）
㊂	告示第１４３６号の４のニ

内装制限

不	不燃材料使用
準	準不燃材料以上使用
難	難燃材料以上使用

材料認定一覧

石膏ボード t＝9.5	QM-9828（準不燃）	化粧吸音石膏ボード t=9.5	QM-9822（準不燃）
石膏ボード t=12.5	NM-8619（不燃）	化粧吸音石膏ボード t=9.5	NM-0879（不燃）
強化石膏ボード t=12.5 15 21	NM-8615（不燃）	岩綿吸音板 t=9 12	NM-8599（不燃）
環境壁紙（不燃石膏ボード下地）	NM-9903（不燃）	難燃（有孔）シナ合板 t=5.5	RM-9340（難燃）
化粧石膏ボード t＝9.5	QM-9824（準不燃）	難燃天然木化粧合板t=5.5	RM-9005（難燃）
化粧石膏ボード t=12.5	NM-0128（不燃）		
化粧ケイカル板 t=5	NM-8144（不燃）		
防水石膏ボード t＝9.5 12.5	QM-9826（準不燃）	耐火遮音乾式間仕切壁	FP060XP-0198
防水石膏ボード t=12.5	NM-9639（不燃）	防火上主要な間仕切壁	FP060XP-0174

塗装凡例

SOP	合成樹脂調合ペイント
UP	ポリウレタン樹脂
UC	ウレタン樹脂ワニス
EP	合成樹脂エマルションペイント
EP-G	つや有合成樹脂エマルションペイント
VE	塩化ビニル樹脂エナメル
CL	クリヤーラッカー
OS	オイルステイン
WP	木材保護塗料

材料・仕上他凡例

S	鋼	RC	鉄筋コンクリート	PL	プレート
SUS	ステンレス	CB	コンクリートブロック	ChPL	チェッカープレート
AL	アルミニウム	PC	プレキャストコンクリート	DPL	デッキプレート
BU	黄銅	ALC	軽量気泡コンクリート	FB	フラットバー
TB	テラゾーブロック	W	木	HL	ヘアライン仕上げ
PB	石膏ボード	LGS	軽量鉄骨	BF	鏡面仕上げ
RAB	岩綿吸音板			J&P	ジェットバーナー・ポリッシュ仕上げ
FK	ケイ酸カルシウム板				

製図	担当	審査	社長
井田	井田	井田	鷲頭

株式会社 ワシヅ設計
〒940-2023
長岡市蓮潟３丁目１番１８号
井田 祐一郎
TEL 0258-28-4545(代)
FAX 0258-29-5051
1級建築士事務所 登録番号(ル)495
管理１級建築士 登録番号264228

分類	年月	S	No.	工事名	井口小学校建築工事
A ── 250	H27.3		16 / A	図面名	内部仕上表（５）

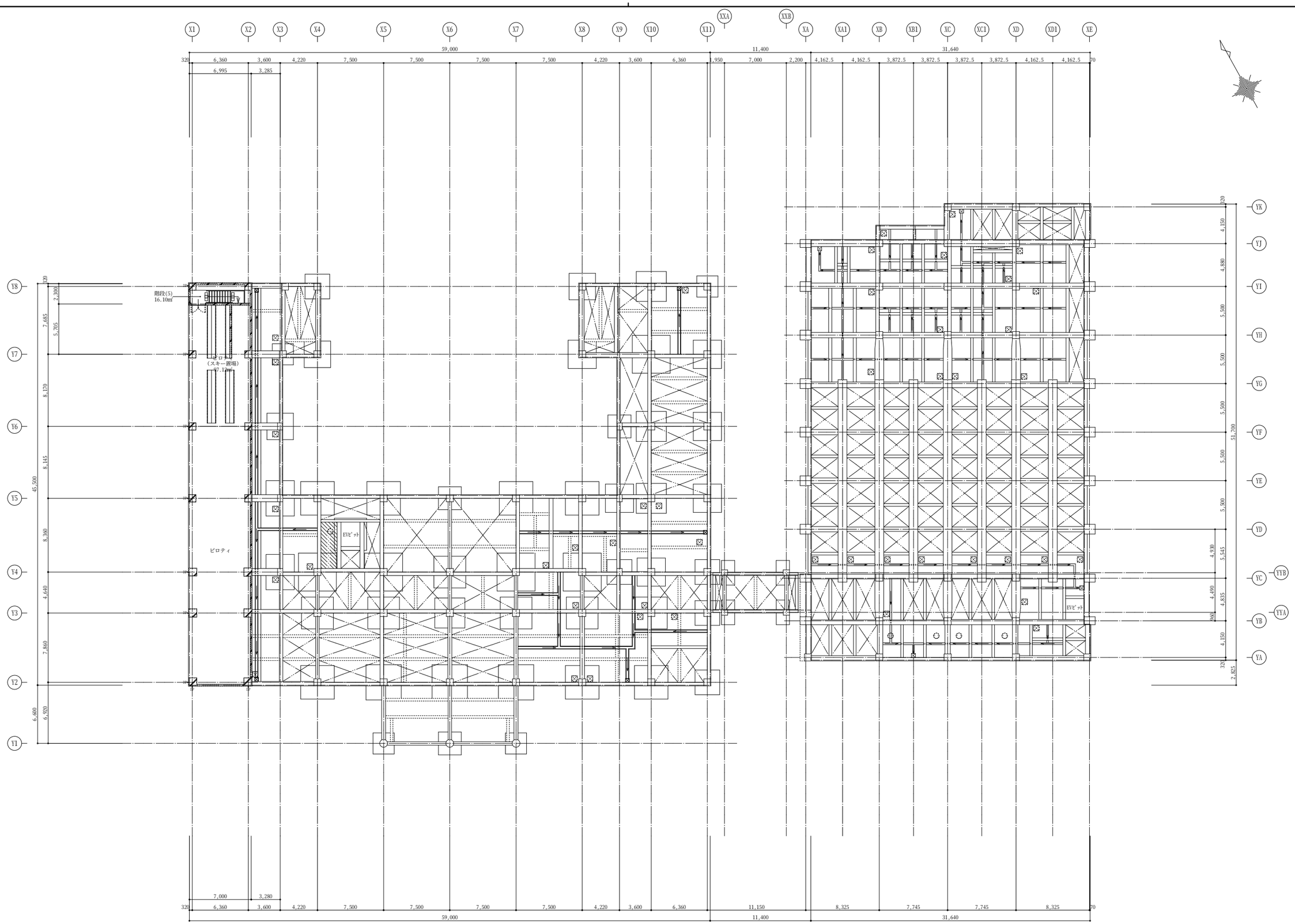

地下1階平面図・ピット伏図

A1:S=1:200
A3:S=1:400

地下１階床面積：校舎棟113.22㎡

• DP	竪樋		消火栓水槽		現場打コンクリート側溝 W200xH200（体育館棟）		RC壁		床下点検口600角	製図	担当	審査	社長	株式会社 ワシヅ設計	1級建築士事務所 登録番号(ル)495	分類	年月	S	No.	工事名	井口小学校建築工事
	配管ピット		鉄筋コンクリートU形 240（校舎棟）		現場打コンクリート釜場 450□xH450（体育館棟）		間仕切壁 LGS65型		マンホール600φ	井田	井田	井田	鷲頭	〒940−2023 長岡市蓮潟３丁目１番１８号 井田 祐一郎 TEL. 0258−28−4545(代) FAX. 0258−29−5051	管理１級建築士 登録番号264228	A ── 250	H27.3	A1:1:200 A3:1:400	17 A	図面名	地下1階 平面図・ピット伏図
	ピットなし		既製コンクリート集水桝C種（校舎棟）		VP100（梁貫通）（体育館棟）		乾式耐火遮音間仕切壁：LGS65@303 強化石膏ボードｔ=21+石膏ボードｔ=9.5 両面貼り（耐火構造） 壁内部：GWｔ=50 24kg/m3品充填（吉野遮音システム A-2000・W1-S同等品）														

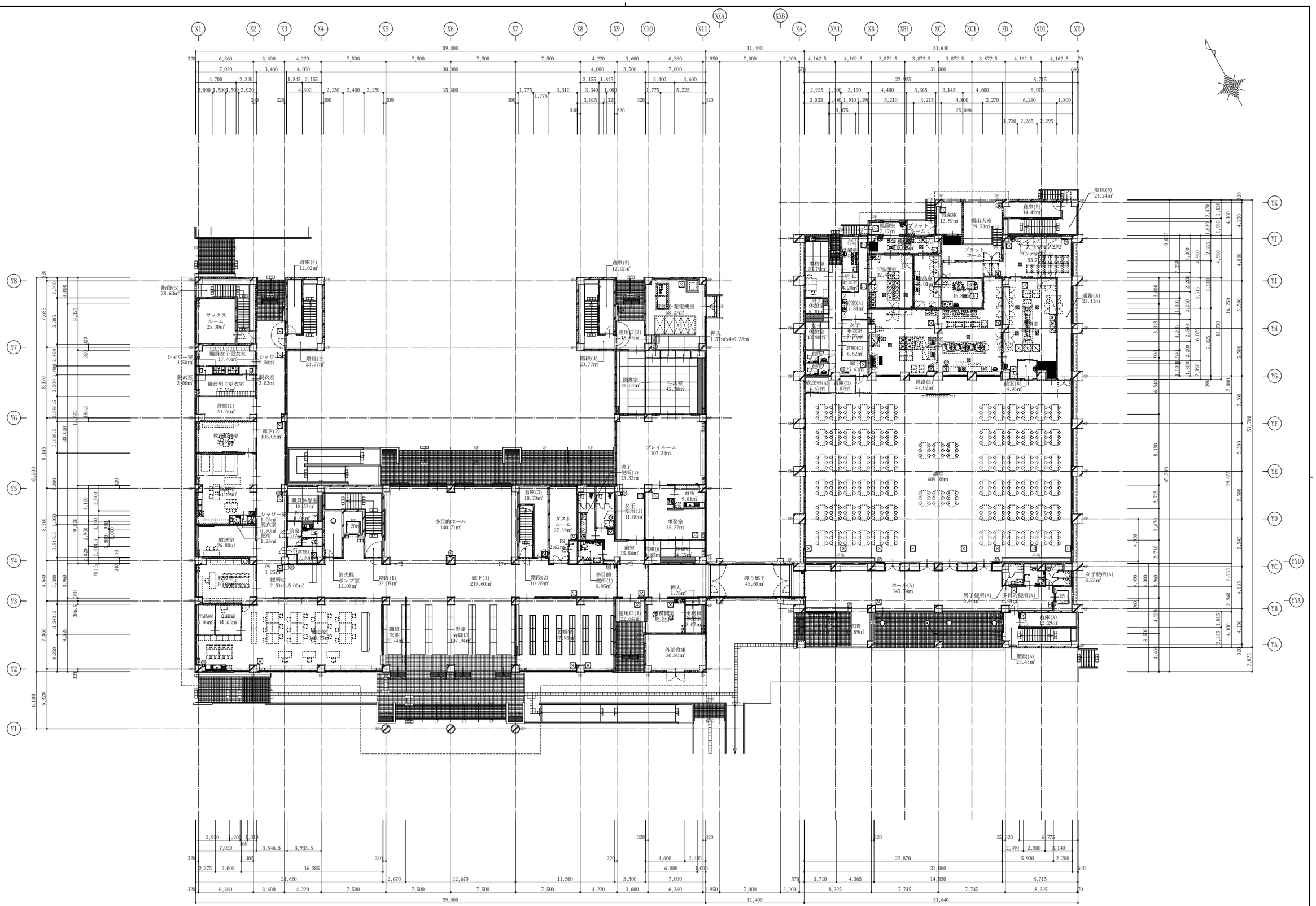

1階　平面図

A1:S=1:200
A3:S=1:400

1階床面積：校舎棟1,815.98㎡、体育館棟1,488.48㎡、渡り廊下棟45.60㎡

・DP	竪樋	◎	消火栓（消火器ボックス併設型）	⊠	床下点検口600角		区壁		防火上主要な間仕切壁（耐火構造）　LGS65@303　強化石膏ボードt=12.5+t=12.5　両面貼り	製図	担当	審査	社長	株式会社　ワシヅ設計	1級建築士事務所 登録番号(ル)495	分類	年月	S	No.	工事名	井口小学校建築工事
■ RD	ルーフドレイン（横引）	◎	消火器及びボックス（既製品）	○	マンホール600φ		間仕切壁　LGS65型		視覚障害者誘導表示（外部：ブレキャストt=30、内部：点字鋲22φ）	井田	井田	井田	鷲頭	〒940−2023 長岡市運河3丁目1番18号 井田　祐一郎 TEL 0258−28−4545(代) FAX 0258−29−5051	管理1級建築士 登録番号264228	A ── 250	H27.3	A1:1:200 A3:1:400	18 A	図面名	1階　平面図
■・RD	ルーフドレイン（縦引）						乾式耐火遮音間仕切壁：LGS65@303　強化石膏ボードt＝21+石膏ボードt＝9.5　両面貼り（耐火構造）壁内部：GWt＝50　24kg/m3品充填（吉野遮音システム　A-2000・W1-S同等品）														

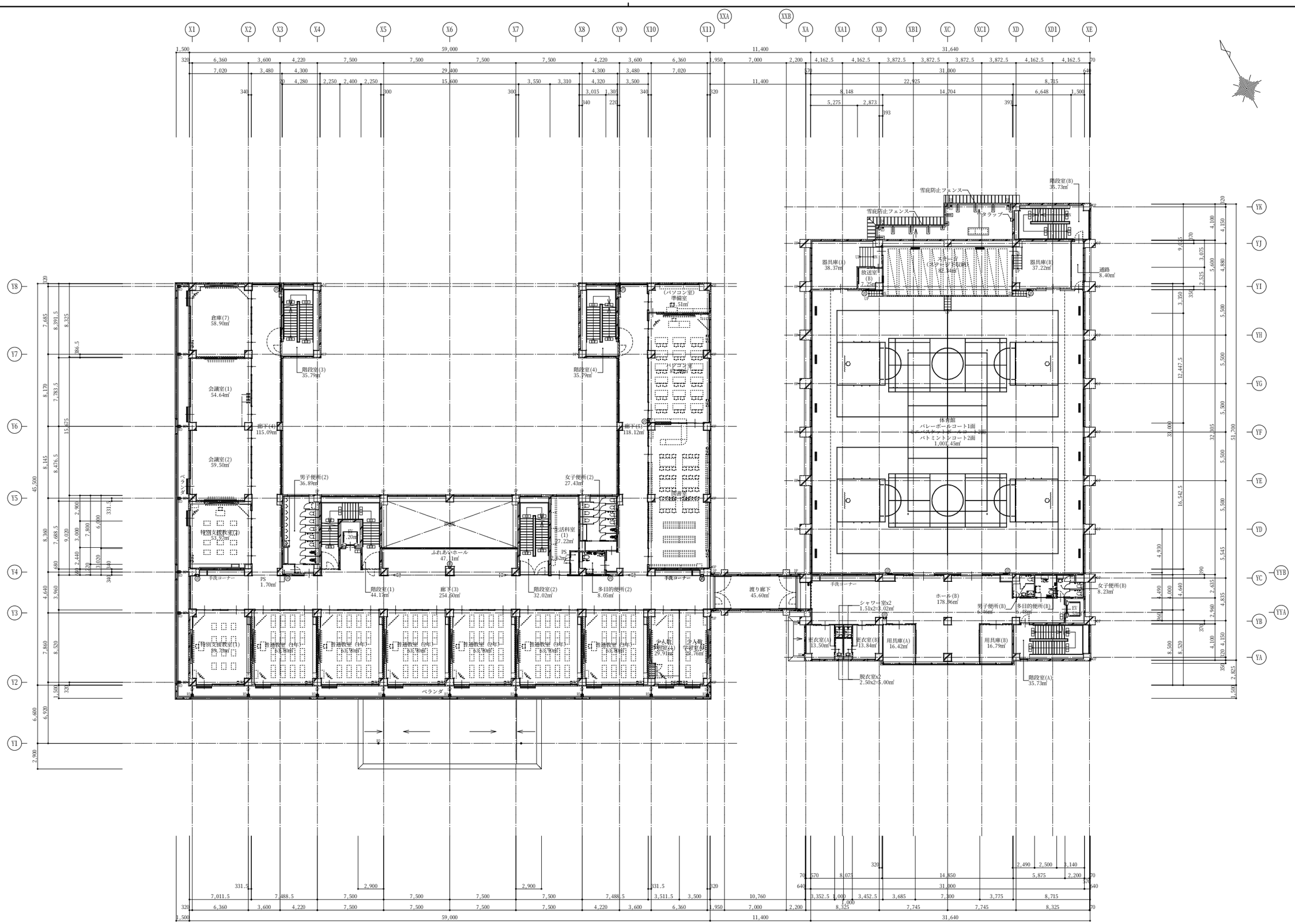

2階　平面図　A1:S=1:200 A3:S=1:400

2階床面積：校舎棟1,750.49㎡、体育館棟1,521.77㎡、渡り廊下棟45.60㎡

・DP	竪樋	消火栓（消火器ボックス併設型）	床下点検口600角	RC壁	防火上主要な間仕切壁（耐火構造）　LGS65@303 強化石膏ボードt=12.5+t=12.5　両面貼り	製図	担当	審査	社長
●RD	ルーフドレイン（横引）	消火器及びボックス（既製品）	マンホール600φ	間仕切壁　LGS65型	視覚障害者誘導表示（外部：プレキャストt=30、内部：点字鋲22φ）	井田	井田	井田	鷲頭
■RD	ルーフドレイン（縦引）			乾式耐火遮音間仕切壁：LGS65@303　強化石膏ボードｔ=21+石膏ボードｔ=9.5　両面貼り（耐火構造）壁内部：GWｔ=50　24kg/m3品充填（吉野遮音システム　A-2000・W1-S同等品）					

株式会社　ワシヅ設計
〒940-2023
長岡市蓮潟３丁目１番１８号
井田　祐一郎
TEL. 0258-28-4545(代)
FAX. 0258-29-5051
1級建築士事務所 登録番号(ル)495
管理１級建築士 登録番号264228

分類	年月	S	No.	工事名	井口小学校建築工事
A ── 250	H27.3	A1:1:200 A3:1:400	19 A	図面名	２階　平面図

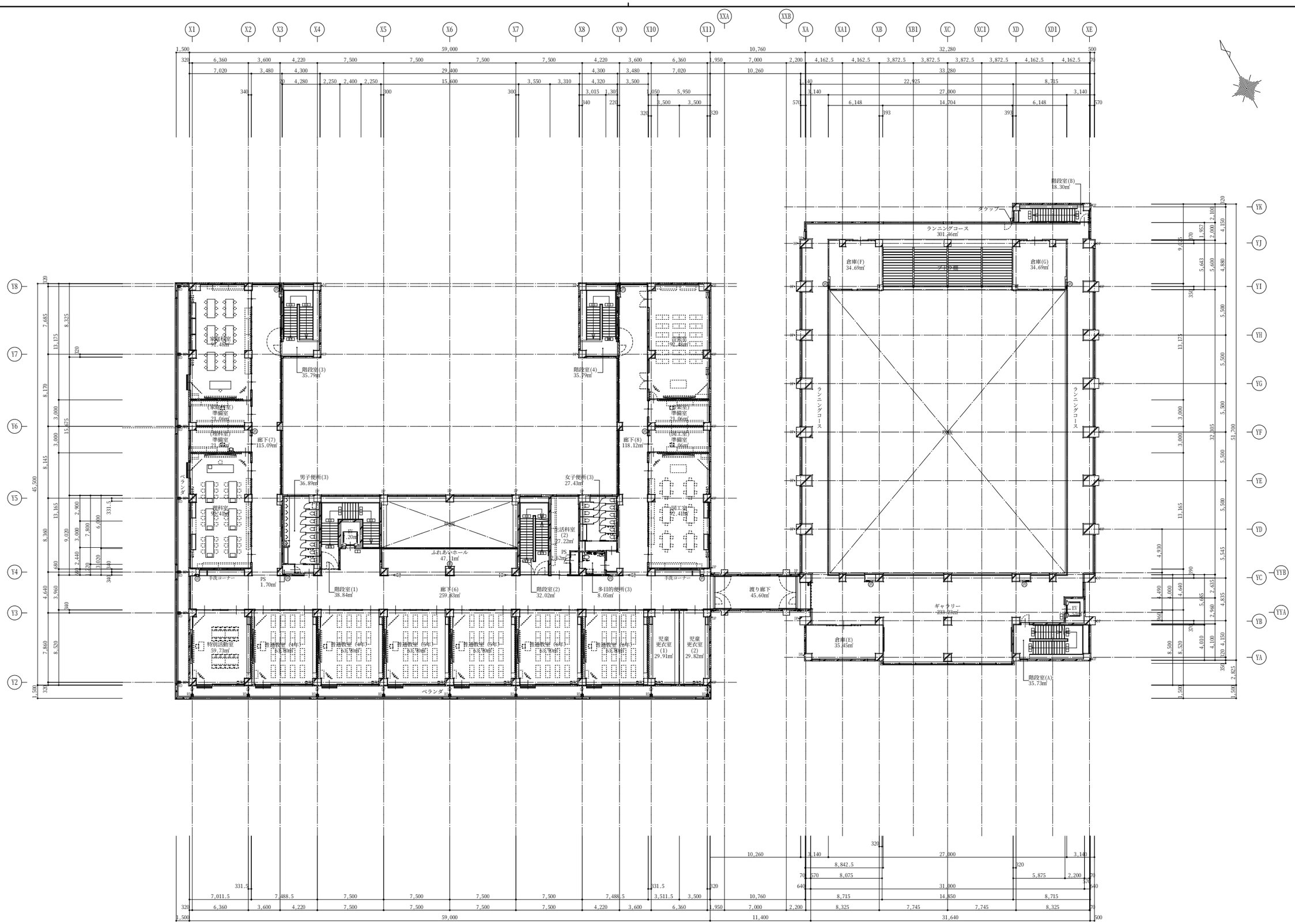

3階　平面図　A1:S=1:200 A3:S=1:400

3階床面積：校舎棟1,750.49㎡、体育館棟700.08㎡、渡り廊下棟45.60㎡

・DP	竪樋	消火栓（消火器ボックス併設型）	床下点検口600角	RC壁	防火上主要な間仕切壁（耐火構造）　LGS65@303 強化石膏ボードt=12.5+t=12.5　両面貼り	製図	担当	審査	社長
●RD	ルーフドレイン（横引）	消火器及びボックス（既製品）	マンホール600φ	間仕切壁　LGS65型	視覚障害者誘導表示（外部：プレキャストt=30、内部：点字鋲22φ）	井田	井田	井田	鷲頭
■RD	ルーフドレイン（縦引）			乾式耐火遮音間仕切壁：LGS65@303　強化石膏ボードｔ＝21+石膏ボードｔ＝9.5　両面貼り（耐火構造）壁内部：GWｔ＝50　24kg/m3品充填（吉野遮音システム　A-2000・W1-S同等品）					

株式会社　ワシヅ設計
〒940-2023
長岡市蓮潟３丁目１番１８号
井田　祐一郎
TEL. 0258-28-4545(代)
FAX. 0258-29-5051
1級建築士事務所 登録番号(ル)495
管理１級建築士 登録番号264228

分類	年月	S	No.	工事名	井口小学校建築工事
A ── 250	H27.3	A1:1:200 A3:1:400	20 A	図面名	3階　平面図

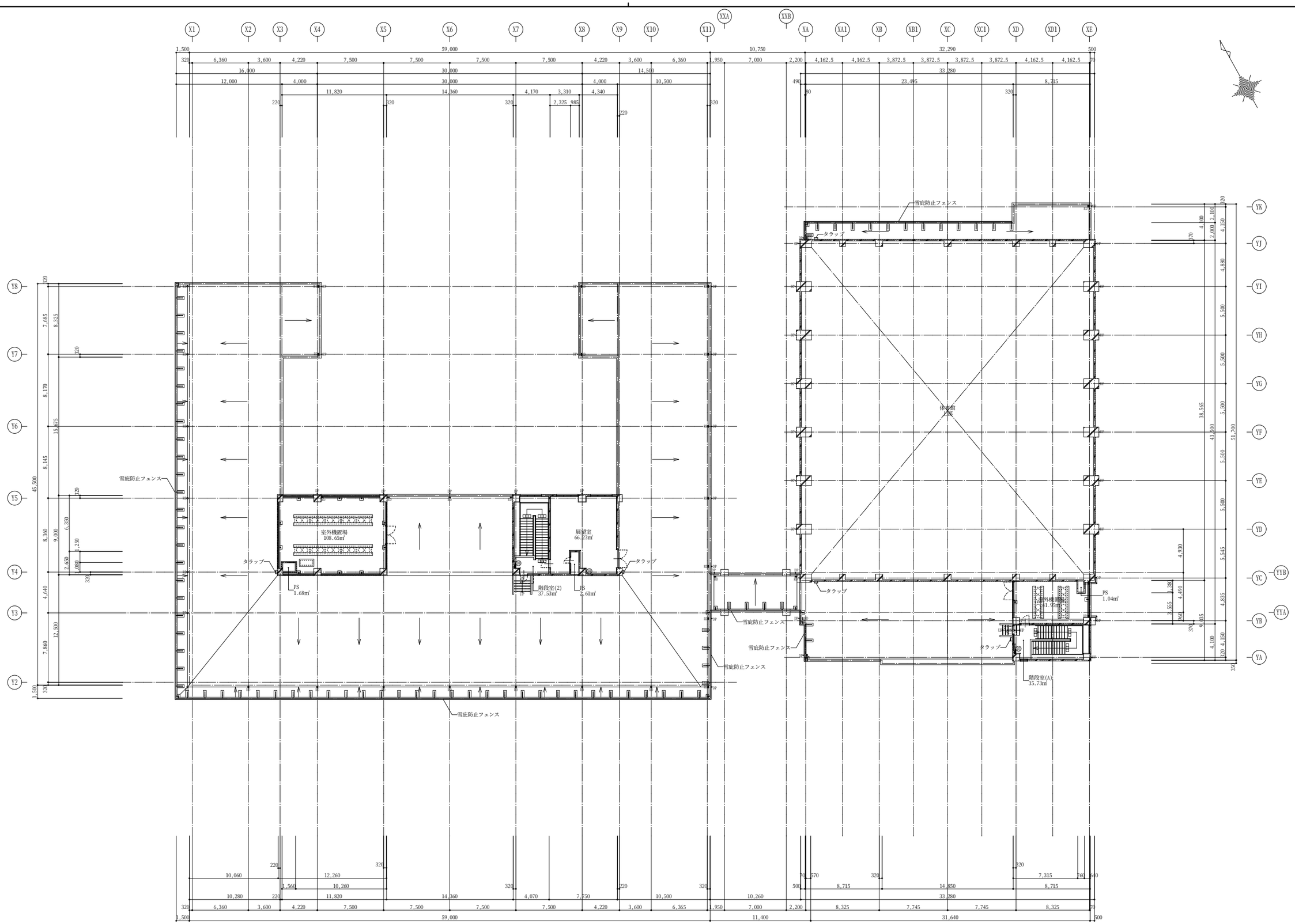

PH階、屋上　平面図（1）　A1:S=1:200 A3:S=1:400

PH階床面積：校舎棟216.72㎡、体育館棟78.74㎡

• DP	竪樋		消火栓（消火器ボックス併設型）		床下点検口600角		RC壁		防火上主要な間仕切壁（耐火構造）　LGS65@303 強化石膏ボードt=12.5+t=12.5　両面貼り	製図	担当	審査	社長	株式会社　ワシヅ設計	1級建築士事務所 登録番号(ル)495	分類	年月	S	No.	工事名	井口小学校建築工事
● RD	ルーフドレイン（横引）		消火器及びボックス（既製品）		マンホール600φ		間仕切壁　LGS65型		視覚障害者誘導表示（外部：プレキャストt=30、内部：点字鋲22φ）	井田	井田	井田	鷲頭	〒940−2023 長岡市蓮潟3丁目1番18号	井田　祐一郎 TEL. 0258−28−4545(代) FAX. 0258−29−5051	管理1級建築士 登録番号264228	A — 250	H27.3	A1:1:200 A3:1:400	21 A	図面名	PH階、屋上　平面図（1）
■ RD	ルーフドレイン（縦引）						乾式耐火遮音間仕切壁：LGS65@303　強化石膏ボードt=21+石膏ボードt=9.5　両面貼り（耐火構造）壁内部：GWt=50　24kg/m3品充填（吉野遮音システム　A-2000・W1-S同等品）														

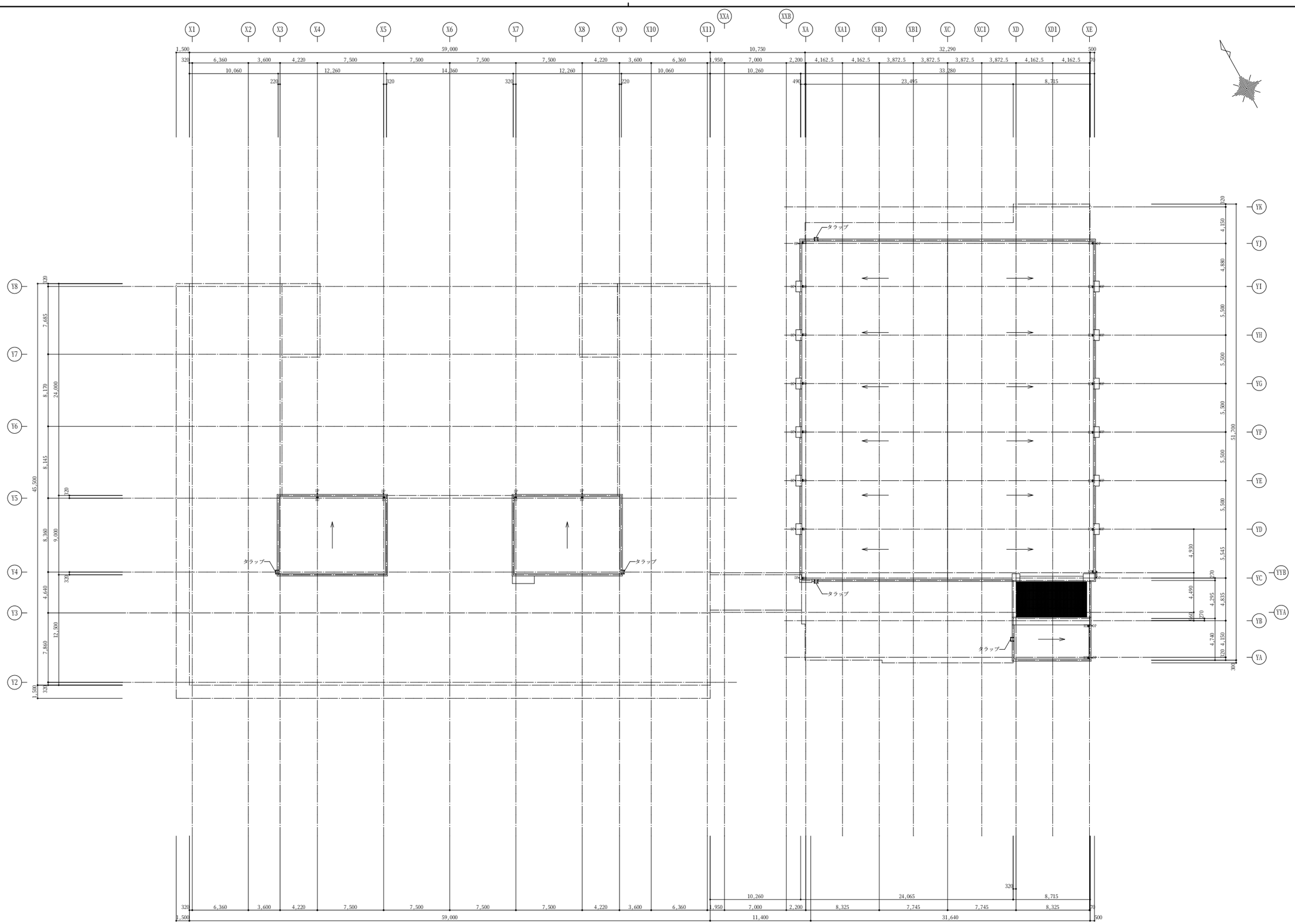

PH階、屋上　平面図（2）　A1:S=1:200 A3:S=1:400

• DP	竪樋		消火栓（消火器ボックス併設型）		床下点検口600角		RC壁		防火上主要な間仕切壁（耐火構造）　LGS65@303 強化石膏ボードt=12.5+t=12.5　両面貼り	製図	担当	審査	社長	株式会社　ワシヅ設計	1級建築士事務所 登録番号(ル)495	分類	年月	S	No.	工事名	井口小学校建築工事
● RD	ルーフドレイン（横引）		消火器及びボックス（既製品）		マンホール600φ		間仕切壁　LGS65型		視覚障害者誘導表示（外部：プレキャストt=30、内部：点字鋲22φ）	井田	井田	井田	鷲頭	〒940−2023 長岡市蓮潟３丁目１番１８号	井田　祐一郎 TEL. 0258−28−4545(代) FAX. 0258−29−5051	管理１級建築士 登録番号264228	A ── 250	H27.3	A1:1:200 A3:1:400	22 A	図面名	PH階、屋上　平面図（2）
■ RD	ルーフドレイン（縦引）						乾式耐火遮音間仕切壁：LGS65@303　強化石膏ボードｔ＝21+石膏ボードｔ＝9.5　両面貼り（耐火構造） 壁内部：GWｔ＝50　24kg/m3品充填（吉野遮音システム　A-2000・W1-S同等品）															

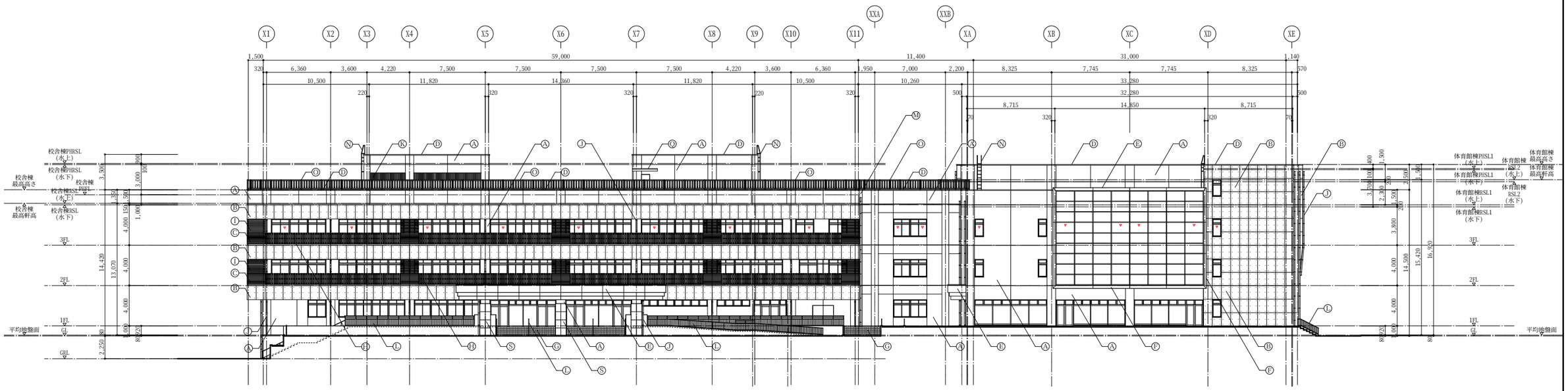

南側　立面図　A1:S=1:200　A3:S=1:400

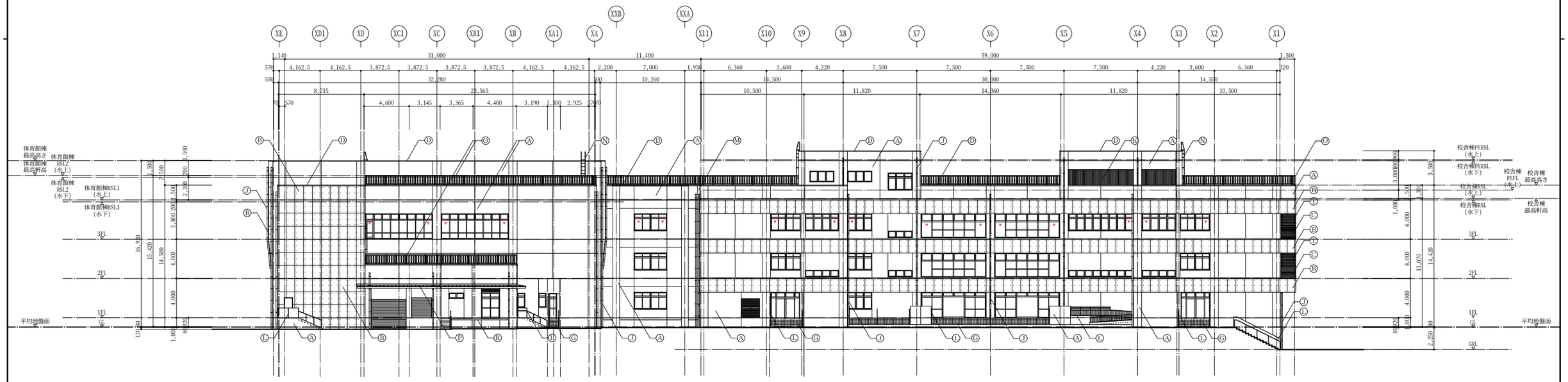

北側　立面図　A1:S=1:200　A3:S=1:400

Ⓐ 外壁：コンクリート打放し補修下地　防水型複層仕上材E（各棟共通：増打厚さt=20）	Ⓔ 壁見切：ステンレスパネルt=1.5　フッ素樹脂メタリック塗装（裏面：現場発泡ウレタン充填t=300吹付）	Ⓚ 室外機置場：ボルト固定式目隠しアルミルーバー　30x60@100	Ⓟ 庇：カラーガルバリウム鋼板t=0.5かん合式縦平葺工法（裏打材：ポリエチレンフォームt=4）		
Ⓑ 外壁：コンクリート打放し仕上　劣化防止材塗り（フッ素樹脂系）（校舎棟：増打厚さt=40、体育館棟：増打厚さt=20）	Ⓖ 外部階段床：タイル下地モルタル　磁器質タイル150角	Ⓛ 手摺：SUS304　34φ　HL	Ⓠ 庇：防水モルタル金ゴテ		
Ⓒ 外壁：タイル下地モルタル　磁器質タイル50角二丁（圧着張り）（各棟共通：増打厚さt=20）	Ⓗ バルコニー手摺：アルミ手摺＋木材・プラスチック複合再生材料手摺（縦）60x30@100	Ⓜ EXP.J：SUS製（クリアランス200用）	Ⓡ ゴム製緩衝材　W100xH100		
Ⓓ 笠木：アルミ笠木（B-2種）	Ⓘ バルコニー目隠し：鉄骨下地　木材・プラスチック複合再生材料手摺（横）60x30@100	Ⓝ タラップ：SUS製	Ⓢ 柱型：ステンレスパネルt=1.5　フッ素樹脂メタリック塗装（裏面：現場発泡ウレタン充填t=300吹付）		
Ⓔ 笠木、幕板：ステンレスパネルt=1.5　フッ素樹脂メタリック塗装（裏面：現場発泡ウレタン充填t=300吹付）	Ⓙ 縦樋：SGPW-100φ　DP塗装（ステンレス掴み金物@1200）	Ⓞ 雪庇防止フェンス	▼ 代替進入口		

製図	担当	審査	社長
井田	井田	井田	藤頭

株式会社　ワシヅ設計
〒940-2023
長岡市蓮潟３丁目１８号
井田　祐一郎
TEL. 0258-28-4545(代)
FAX. 0258-29-5051
１級建築士事務所登録番号(ル)495
管理１級建築士登録番号264228

分類	年月	S	No.	工事名	井口小学校建築工事
A ── 250	H27.3	A1:1:200 A3:1:400	23 A	図面名	立面図（１）

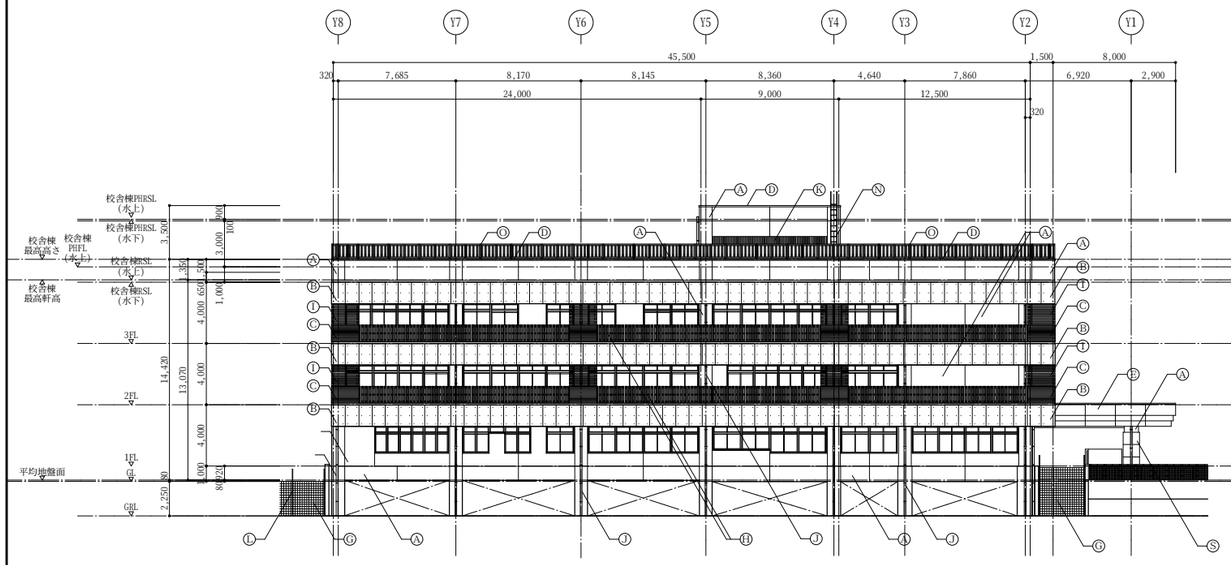

校舎棟　西側　立面図　A1:S=1:200　A3:S=1:400

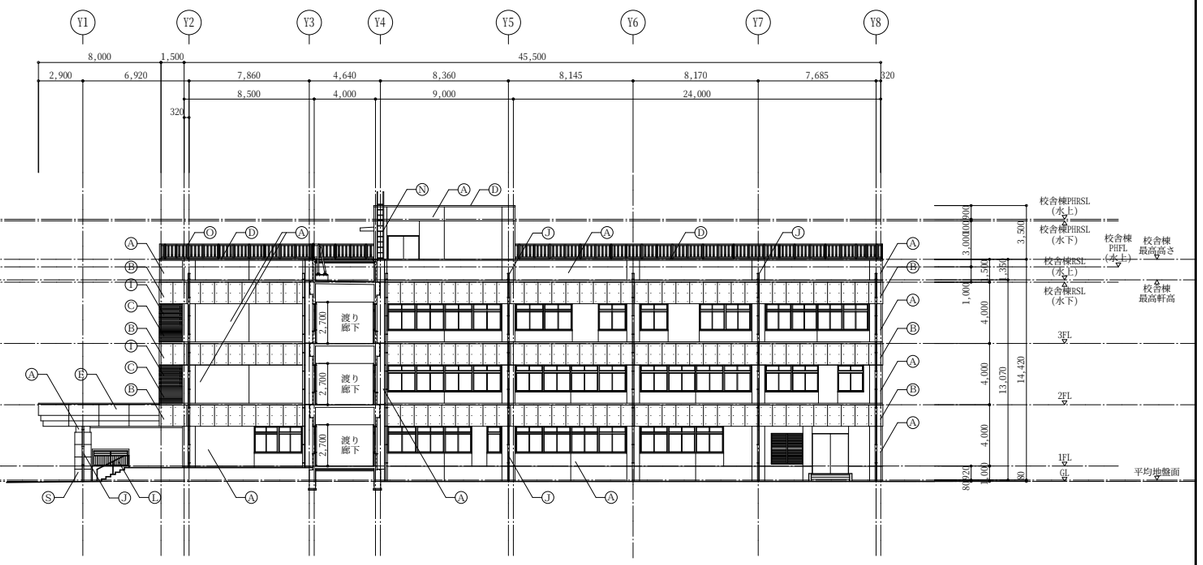

校舎棟　東側　立面図　A1:S=1:200　A3:S=1:400

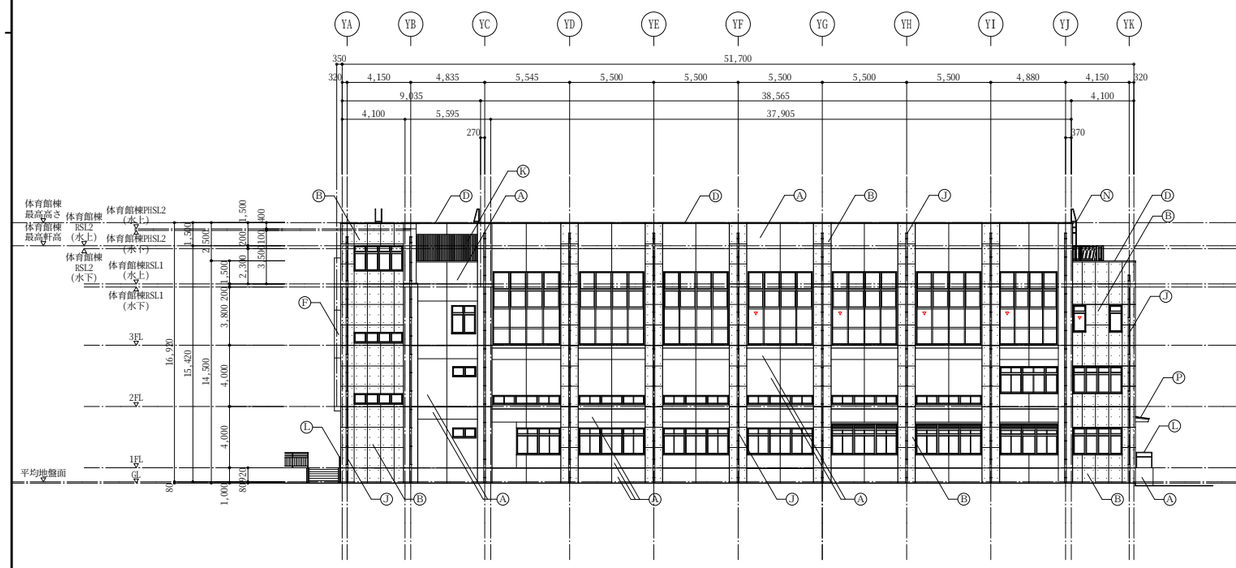

体育館棟　東側　立面図　A1:S=1:200　A3:S=1:400

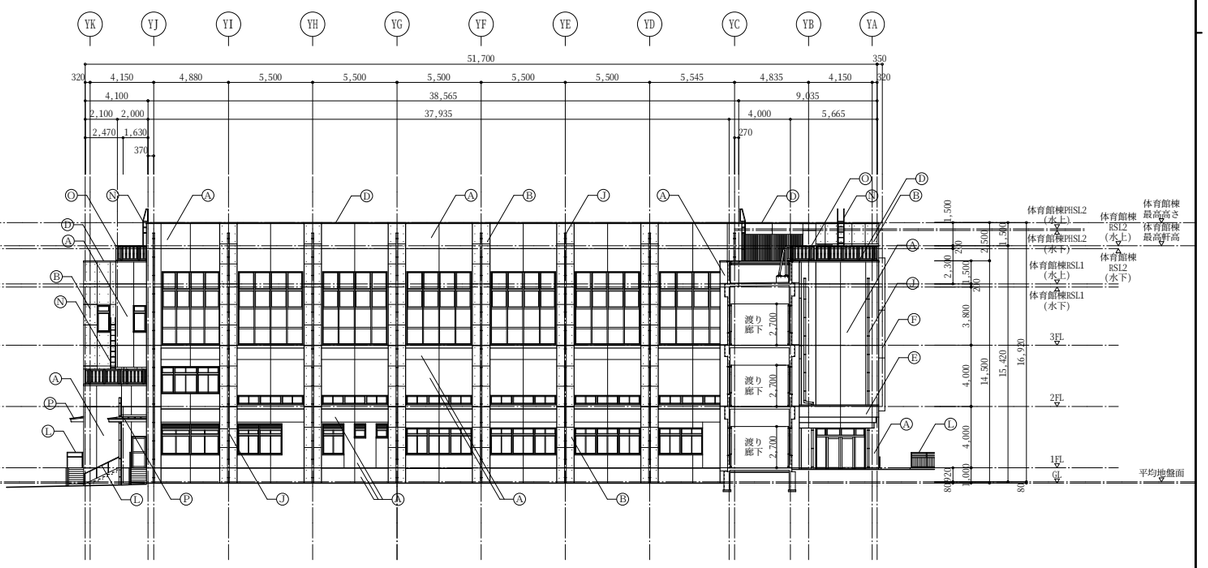

体育館棟　西側　立面図　A1:S=1:200　A3:S=1:400

Ⓐ 外壁：コンクリート打放し補修下地　防水型複層仕上材E（各棟共通：増打厚さt=20）	Ⓔ 壁見切：ステンレスパネルt=1.5　フッ素樹脂メタリック塗装（裏面：現場発泡ウレタン充填t=300吹付）	Ⓚ 室外機置場：ボルト固定式目隠しアルミルーバー　30x60@100	Ⓟ 庇：カラーガルバリウム鋼板t=0.5かん合式縦平葺工法（裏打材：ポリエチレンフォームt=4）		
Ⓑ 外壁：コンクリート打放し仕上　劣化防止材塗り（フッ素樹脂系）（校舎棟：増打厚さt=40、体育館棟：増打厚さt=20）	Ⓖ 外部階段床：タイル下地モルタル　磁器質タイル150角	Ⓛ 手摺：SUS304　34φ　HL	Ⓠ 庇：防水モルタル金ゴテ		
Ⓒ 外壁：タイル下地モルタル　磁器質タイル50角二丁（圧着張り）（各棟共通：増打厚さt=20）	Ⓗ バルコニー手摺：アルミ手摺＋木材・プラスチック複合再生材料手摺（縦）60x30@100	Ⓜ EXP.J：SUS製（クリアランス200用）	Ⓡ ゴム製緩衝材　W100xH100		
Ⓓ 笠木：アルミ笠木（B-2種）	Ⓘ バルコニー目隠し：鉄骨下地　木材・プラスチック複合再生材料手摺（横）60x30@100	Ⓝ タラップ：SUS製	Ⓢ 柱型：ステンレスパネルt=1.5　フッ素樹脂メタリック塗装（裏面：現場発泡ウレタン充填t=300吹付）		
Ⓔ 笠木、幕板：ステンレスパネルt=1.5　フッ素樹脂メタリック塗装（裏面：現場発泡ウレタン充填t=300吹付）	Ⓙ 縦樋：SGPW-100φ　DP塗装（ステンレス掴み金物@1200）	Ⓞ 雪庇防止フェンス	▼ 代替進入口		

製図	担当	審査	社長
井田	井田	井田	藤頭

株式会社　ワシヅ設計
〒940-2023
長岡市蓮潟３丁目１番１８号
井田　祐一郎
TEL. 0258-28-4545(代)
FAX. 0258-29-5051
1級建築士事務所 登録番号(ル)495
管理１級建築士 登録番号264228

分類	年月	S	No.	工事名	井口小学校建築工事
A ── 250	H27.3	A1:1:200 A3:1:400	24 / A	図面名	立面図（２）

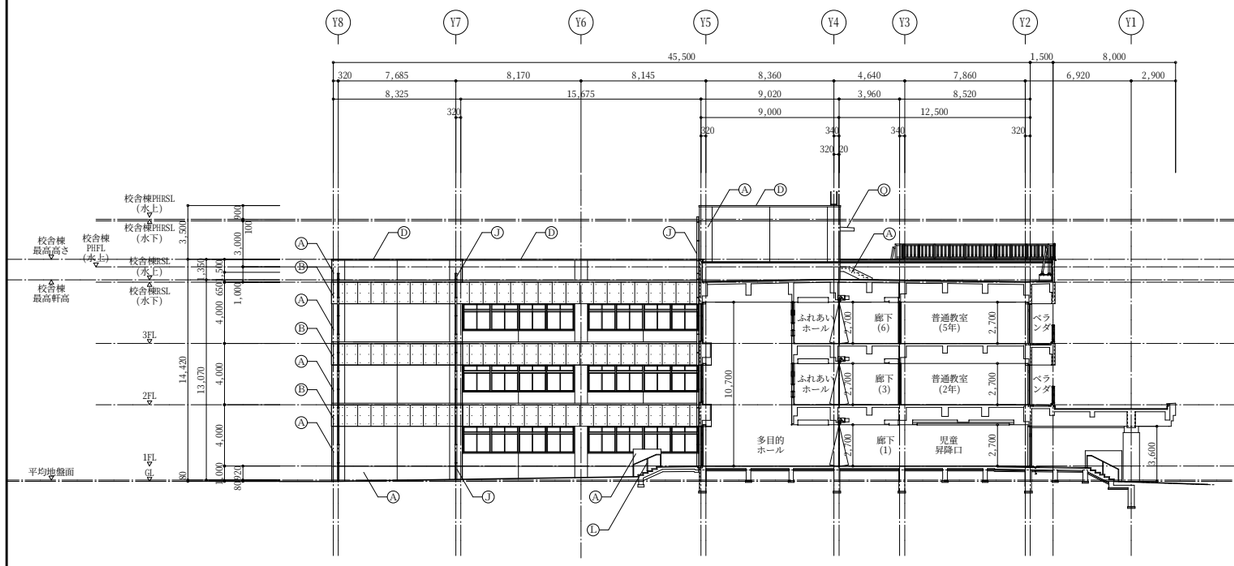

校舎棟　西側　立面図　A1:S=1:200　A3:S=1:400

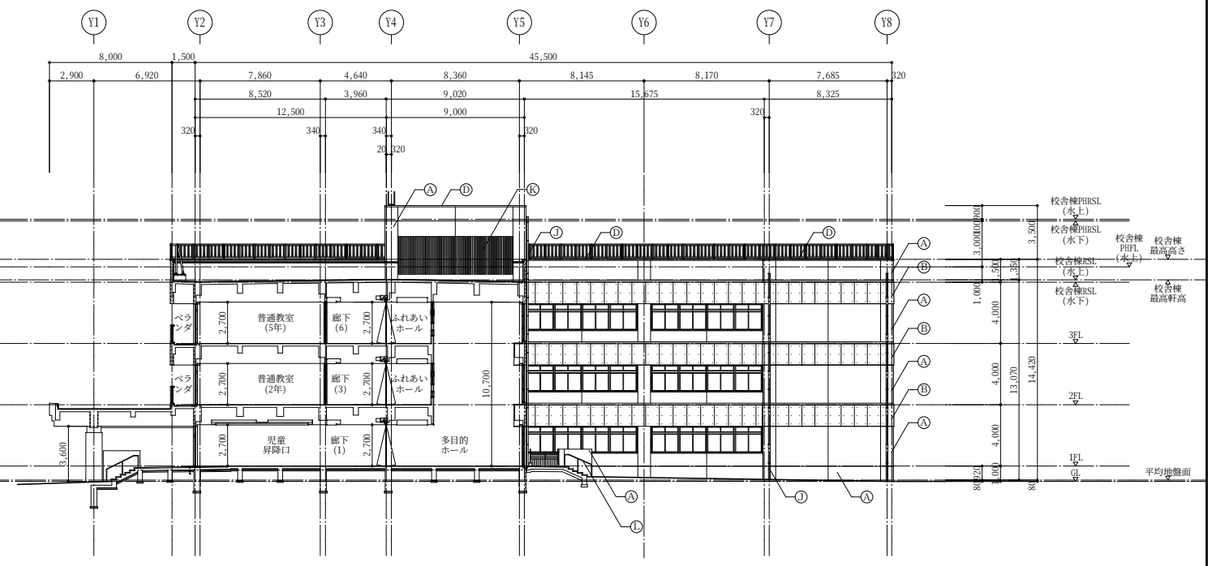

校舎棟　東側　立面図　A1:S=1:200　A3:S=1:400

Ⓐ	外壁：コンクリート打放し補修下地　防水型複層仕上材E（各棟共通：増打厚さt=20）	Ⓕ	壁見切：ステンレスパネルt=1.5　フッ素樹脂メタリック塗装（裏面：現場発泡ウレタン充填t=30吹付）	Ⓚ	室外機置場：ボルト固定式目隠しアルミルーバー　30x60@100	Ⓟ	庇：カラーガルバリウム鋼板t=0.5かん合式縦平葺工法（裏打材：ポリエチレンフォームt=4）
Ⓑ	外壁：コンクリート打放し仕上　劣化防止材塗り（フッ素樹脂系）（校舎棟：増打厚さt=40、体育館棟：増打厚さt=20）	Ⓖ	外部階段床：タイル下地モルタル　磁器質タイル150角	Ⓛ	手摺：SUS304　34φ　HL	Ⓠ	庇：防水モルタル金ゴテ
Ⓒ	外壁：タイル下地モルタル　磁器質タイル50角二丁（圧着張り）（各棟共通：増打厚さt=20）	Ⓗ	バルコニー手摺：アルミ手摺＋木材・プラスチック複合再生材料手摺（縦）60x30@100	Ⓜ	EXP.J：SUS製（クリアランス200用）	Ⓡ	ゴム製緩衝材　W100xH100
Ⓓ	笠木：アルミ笠木（B-2種）	Ⓘ	バルコニー目隠し：鉄骨下地　木材・プラスチック複合再生材料手摺（横）60x30@100	Ⓝ	タラップ：SUS製	Ⓢ	柱型：ステンレスパネルt=1.5　フッ素樹脂メタリック塗装（裏面：現場発泡ウレタン充填t=30吹付）
Ⓔ	笠木、幕板：ステンレスパネルt=1.5　フッ素樹脂メタリック塗装（裏面：現場発泡ウレタン充填t=30吹付）	Ⓙ	縦樋：SGPW-100φ　DP塗装（ステンレス掴み金物@1200）	Ⓞ	雪庇防止フェンス	▼	代替進入口

製図	担当	審査	社長
井田	井田	井田	鷲頭

株式会社　ワシヅ設計
〒940-2023
長岡市蓮潟３丁目１番１８号
井田　祐一郎
TEL. 0258-28-4545(代)
FAX. 0258-29-5051
１級建築士事務所登録番号(ル)495
管理１級建築士登録番号264228

分類	年月	S	No.	工事名	井口小学校建築工事
A ── 250	H27.3	A1:1:200 / A3:1:400	25 / A	図面名	立面図（３）

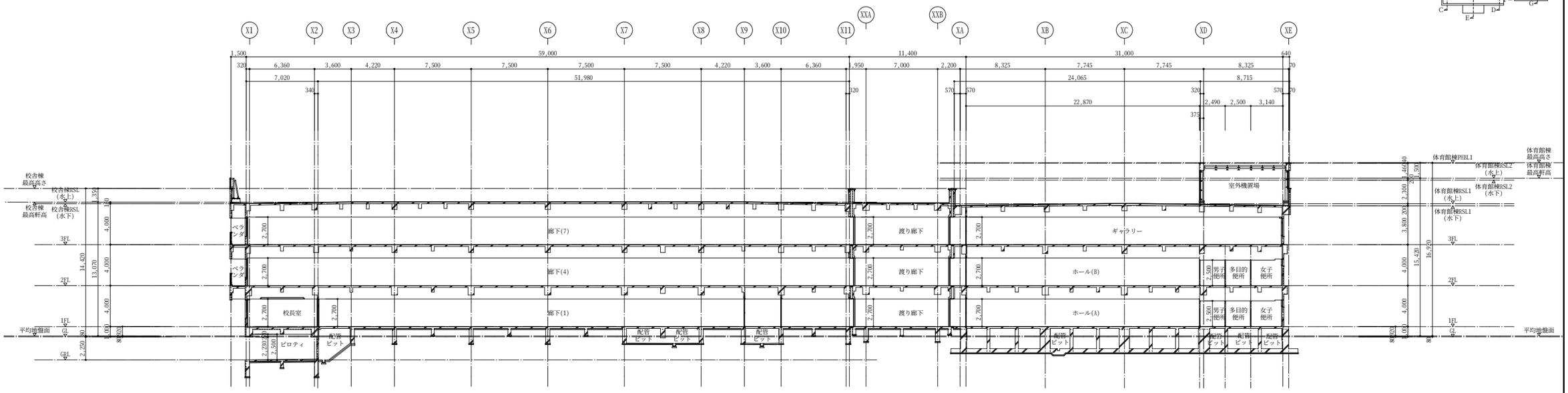

A-A　断面図　A1:S=1:200　A3:S=1:400

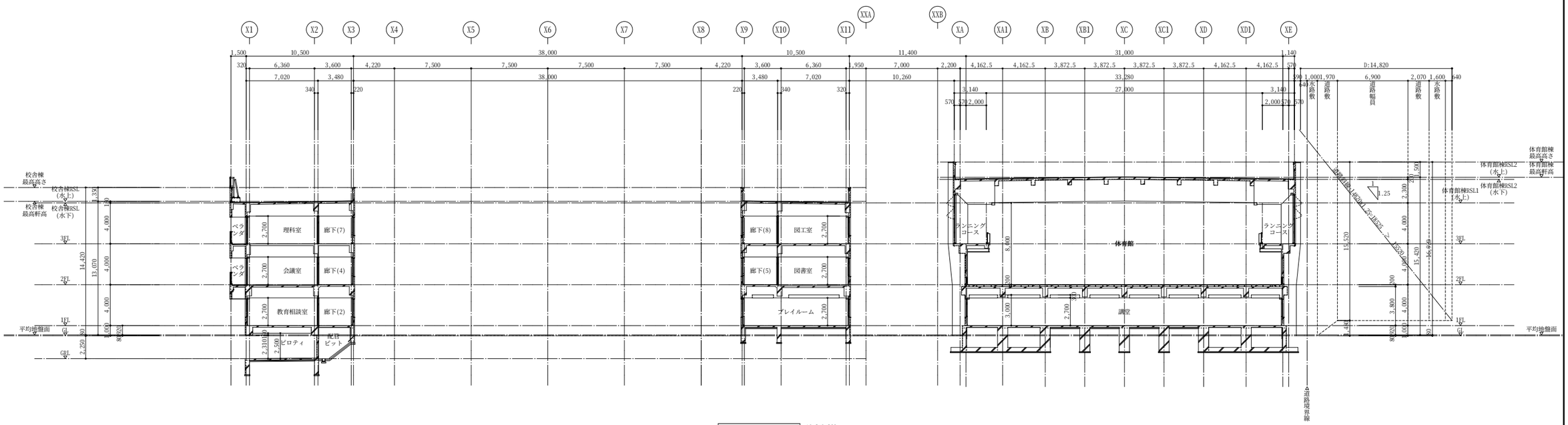

B-B　断面図　A1:S=1:200　A3:S=1:400

RC壁	防火上主要な間仕切壁（耐火構造）　LGS65@303 強化石膏ボードt=12.5+t=12.5　両面貼り		
間仕切壁　LGS65型	視覚障害者誘導表示 （外部：プレキャストt=30、内部：点字新22φ）		
乾式耐火遮音間仕切壁：LGS65@303　強化石膏ボードt＝21+石膏ボードt＝9.5　両面貼り（耐火構造） 壁内部：GWt＝50　24kg/m3品充填（吉野遮音システム　A-2000・R1-S同等品）			

製図	担当	審査	社長
井田	井田	井田	鷲頭

株式会社　ワシヅ設計
〒940−2023
長岡市蓮潟３丁目１番１８号
井田　祐一郎
TEL. 0258−28−4545(代)
FAX 0258−29−5051
１級建築士事務所
登録番号(ル)495
管理１級建築士
登録番号264228

分類	年月	S	No.	工事名	井口小学校建築工事
A ── 250	H27.3	A1:1:200 A3:1:400	26 A	図面名	断面図（１）

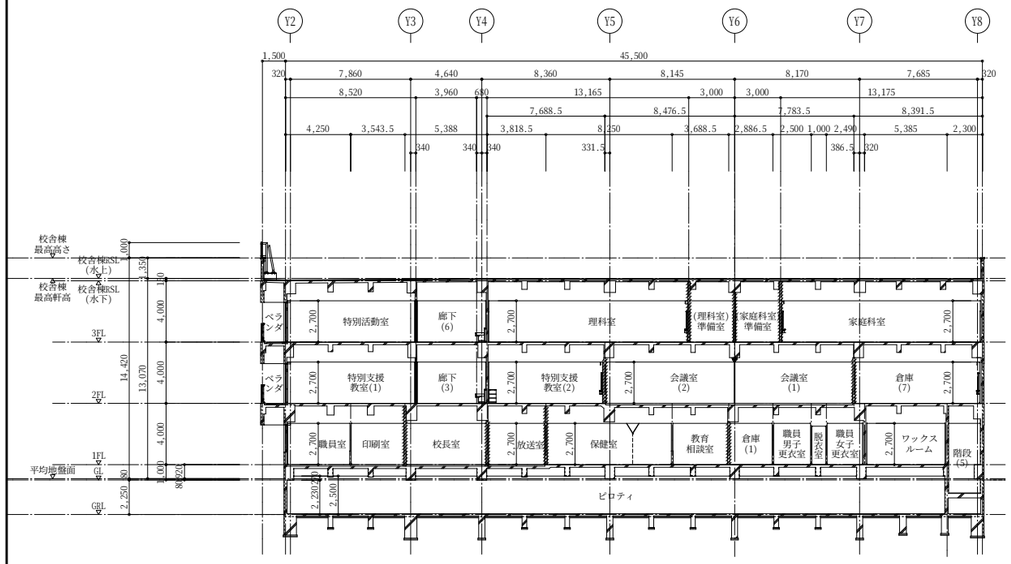

C-C 断面図 A1:S=1:200 A3:S=1:400

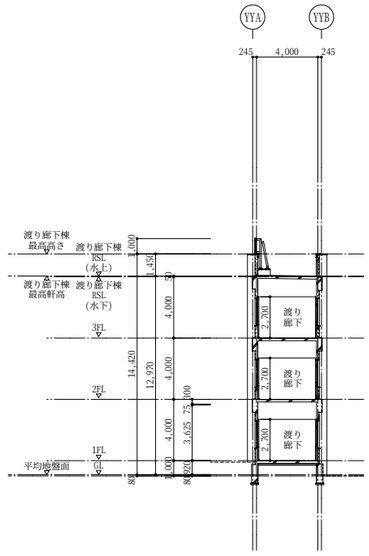

F-F 断面図 A1:S=1:200 A3:S=1:400

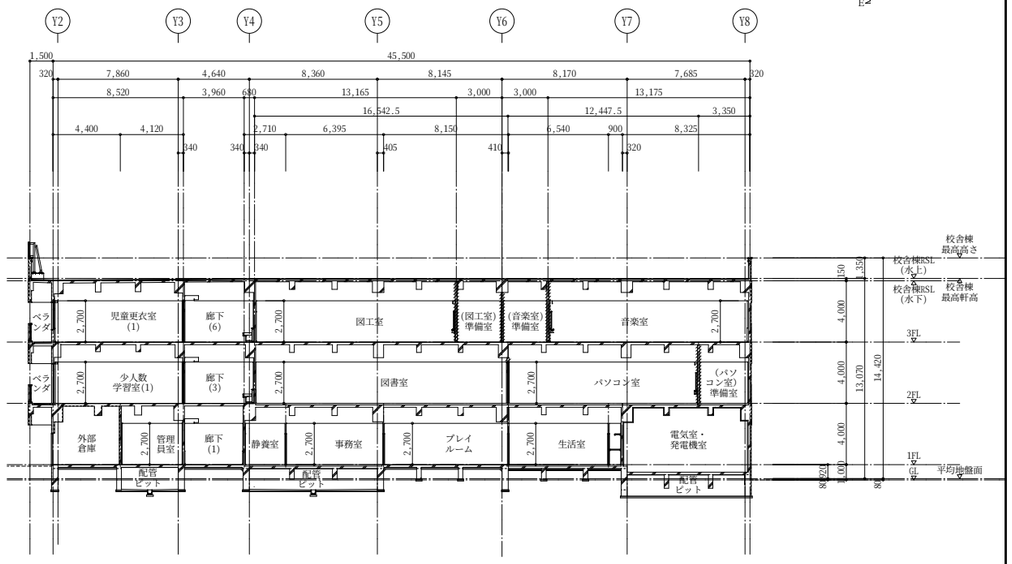

D-D 断面図 A1:S=1:200 A3:S=1:400

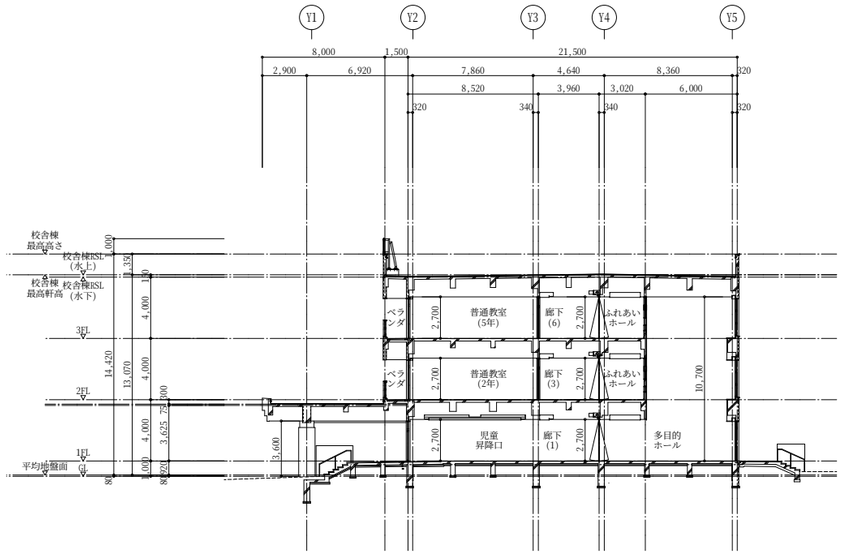

E-E 断面図 A1:S=1:200 A3:S=1:400

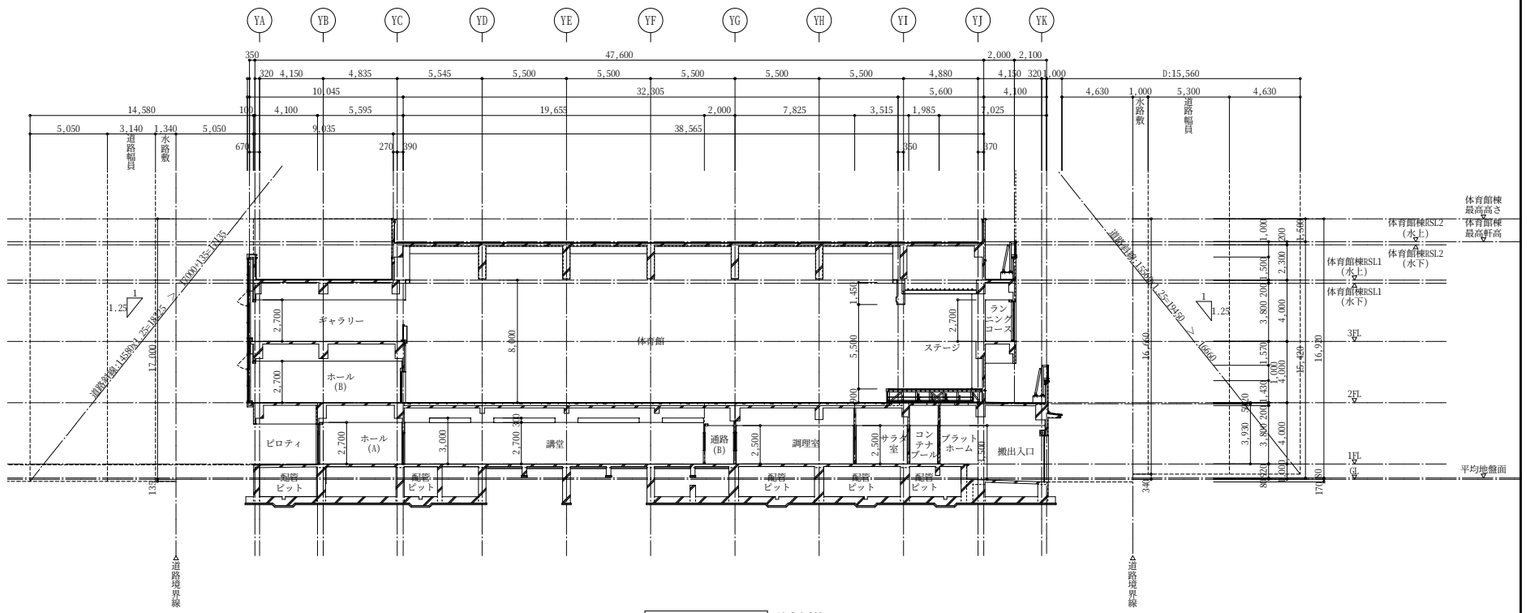

G-G 断面図 A1:S=1:200 A3:S=1:400

RC壁		防火上主要な間仕切壁（耐火構造） LGS65@303 強化石膏ボードt=12.5+t=12.5 両面貼り	
間仕切壁 LGS65型		視覚障害者誘導表示（外部：プレキャストt=30、内部：点字鋲22φ）	
乾式耐火遮音間仕切壁：LGS65@303 強化石膏ボードt＝21+石膏ボードt＝9.5 両面貼り（耐火構造） 壁内部：GWt＝50 24kg/m3品充填（吉野遮音システム A-2000・W1-S同等品）			

製図	担当	審査	社長
井田	井田	井田	鷲頭

株式会社 ワシヅ設計
〒940-2023
長岡市蓮潟3丁目1番18号
井田 祐一郎
TEL. 0258-28-4545(代)
FAX. 0258-29-5051
1級建築士事務所 登録番号(ル)495
管理1級建築士 登録番号264228

分類	年月	S	No.	工事名	井口小学校建築工事
A — 250	H27.3	A1:1:200 A3:1:400	27 A	図面名	断面図（2）

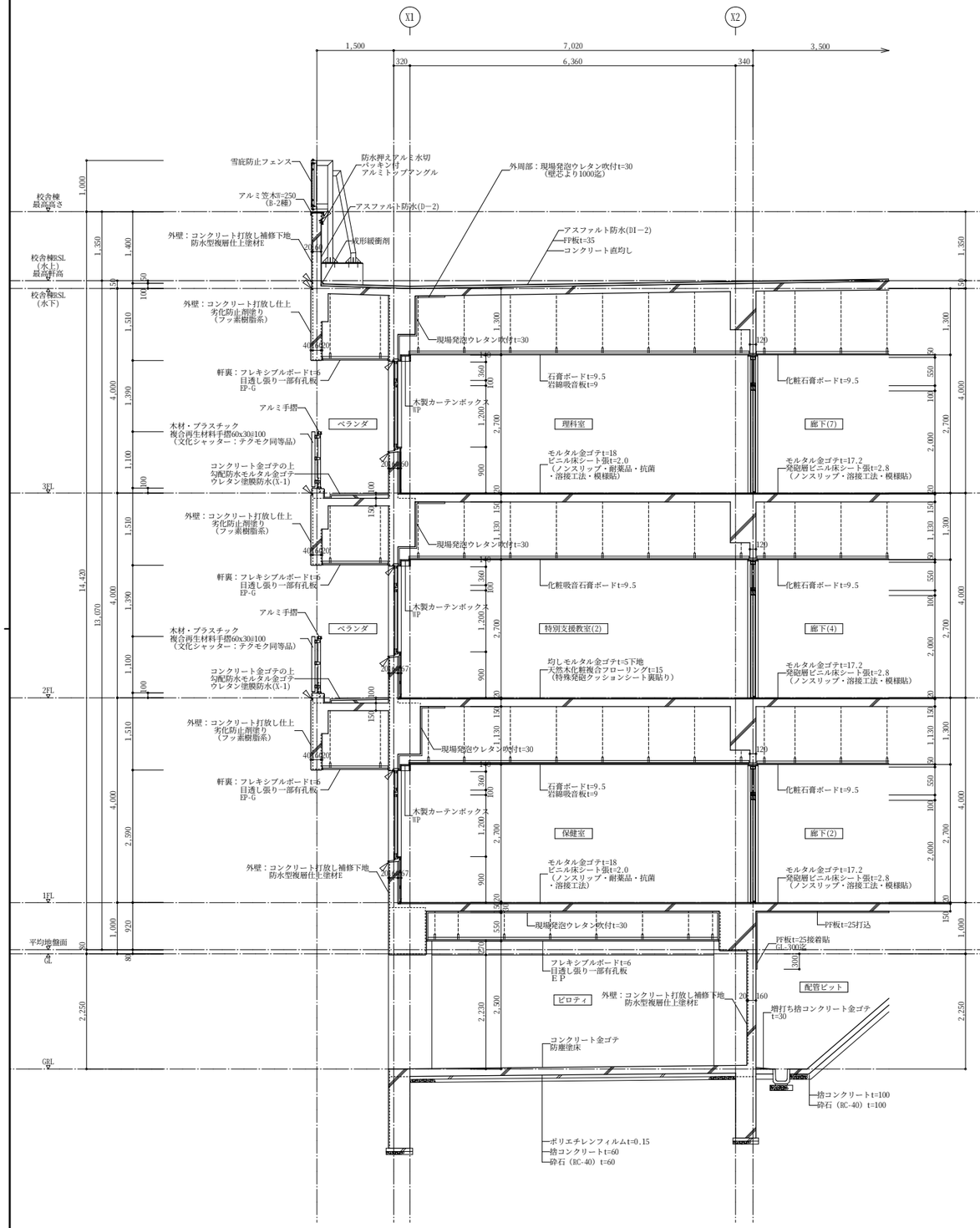

校舎棟　矩計詳細図（1）

A1:S=1:50
A3:S=1:100

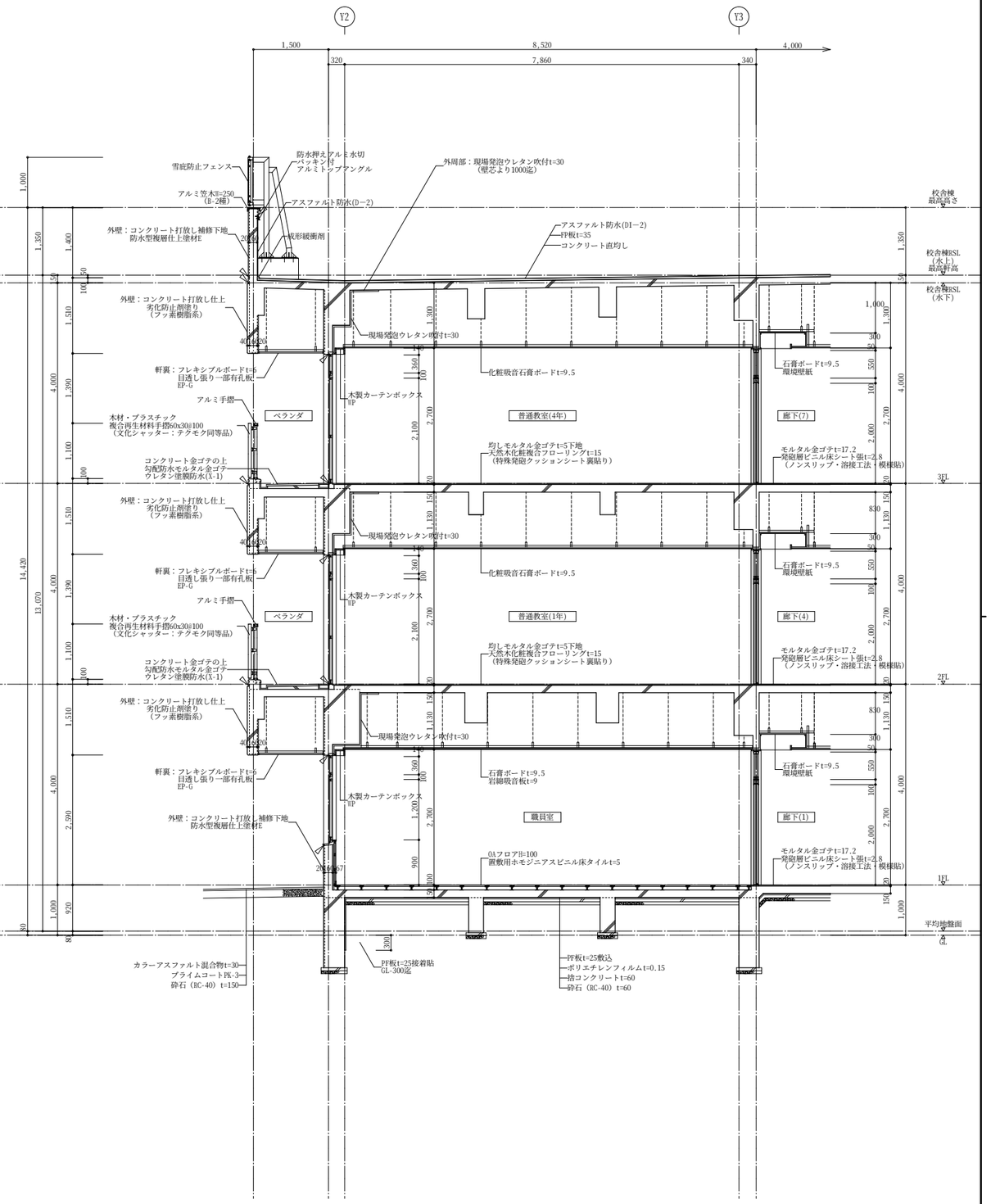

校舎棟　矩計詳細図（2）

A1:S=1:50
A3:S=1:100

▷	シーリング(外部)		製図	担当	審査	社長	株式会社　ワシヅ設計	1級建築士事務所 登録番号(ル)495	分類	年月	S	No.	工事名	井口小学校建築工事
►	シーリング(内部)		井田	井田	井田	鷲頭	〒940−2023 長岡市蓮潟3丁目1番18号 井田祐一郎 TEL. 0258−28−4545(代) FAX. 0258−29−5051	管理1級建築士 登録番号264228	A — 250	H27.3	A1:1:50 A3:1:100	28 A	図面名	校舎棟　矩計詳細図（1）

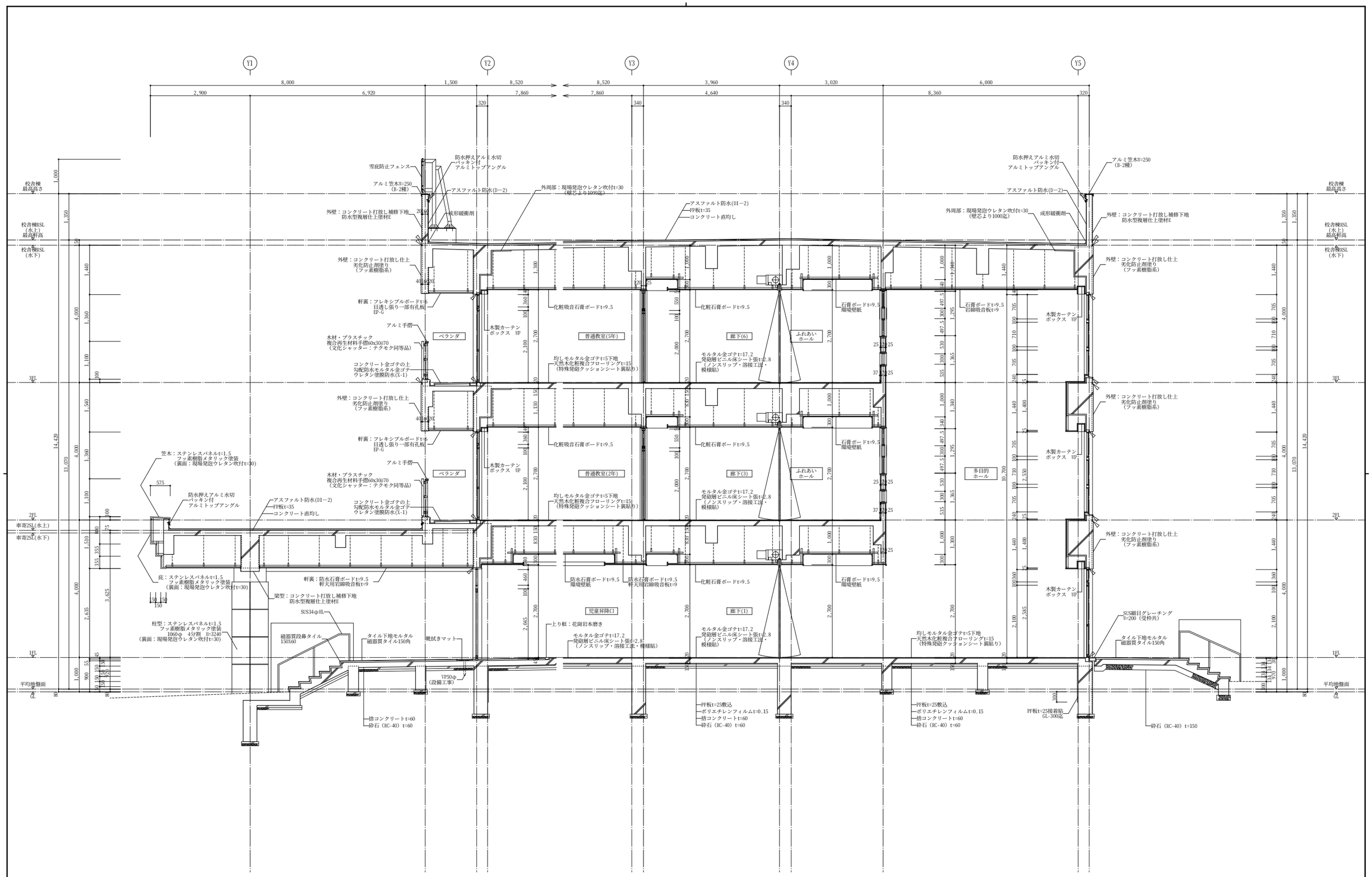

校舎棟　矩計詳細図（3）　A1:S=1:50 A3:S=1:100

▷	シーリング(外部)		製図	担当	審査	社長	株式会社 ワシヅ設計	1級建築士事務所 登録番号(ル)495	分類	年月	S	No.	工事名	井口小学校建築工事
►	シーリング(内部)		井田	井田	井田	鷲頭	〒940-2023 長岡市蓮潟3丁目1番18号 井田祐一郎 TEL. 0258-28-4545(代) FAX. 0258-29-5051	管理1級建築士 登録番号264228	A — 250	H27.3	A1:1:50 A3:1:100	29 A	図面名	校舎棟　矩計詳細図（2）

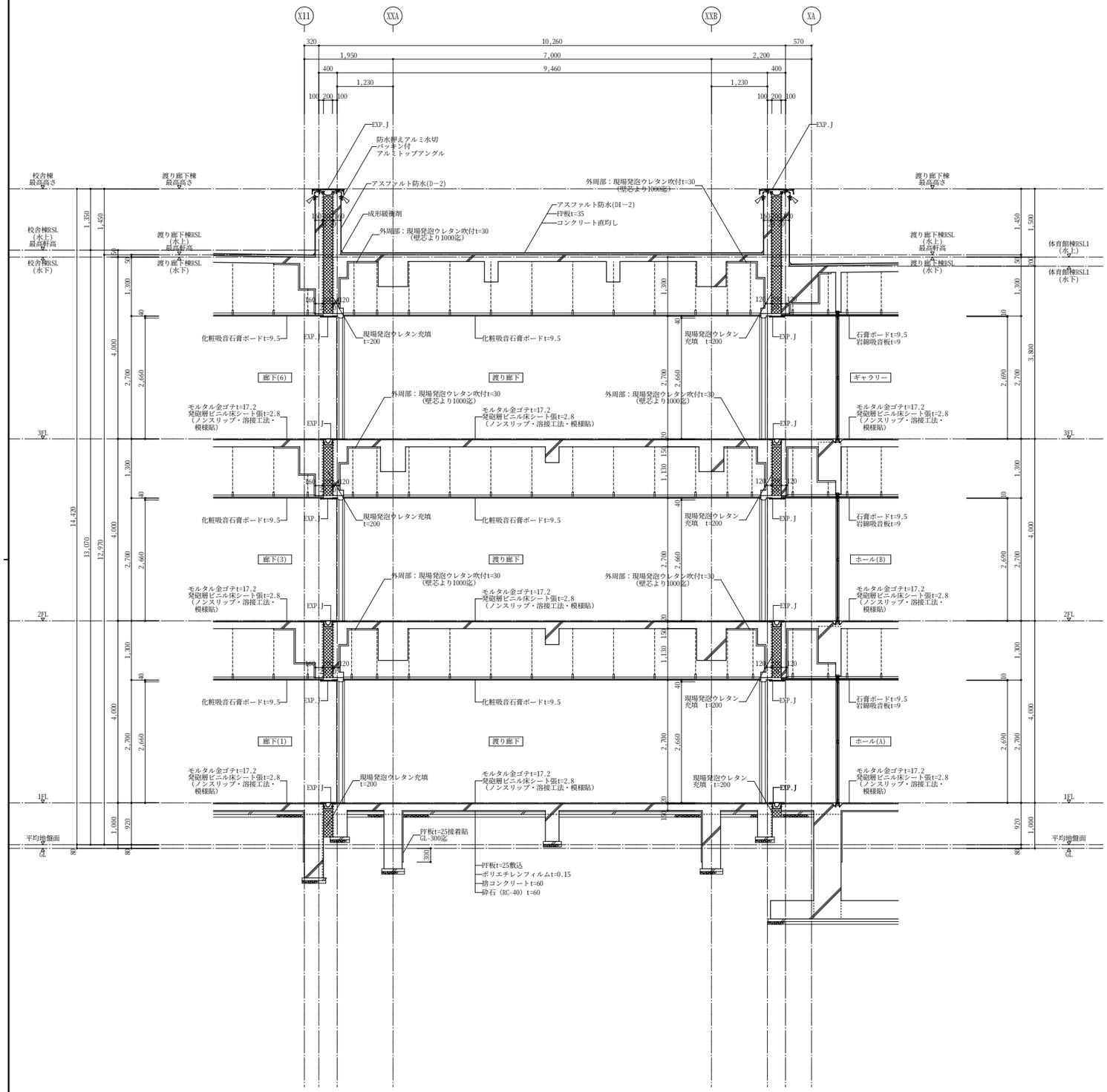

渡り廊下棟　矩計詳細図（1）　A1:S=1:50　A3:S=1:100

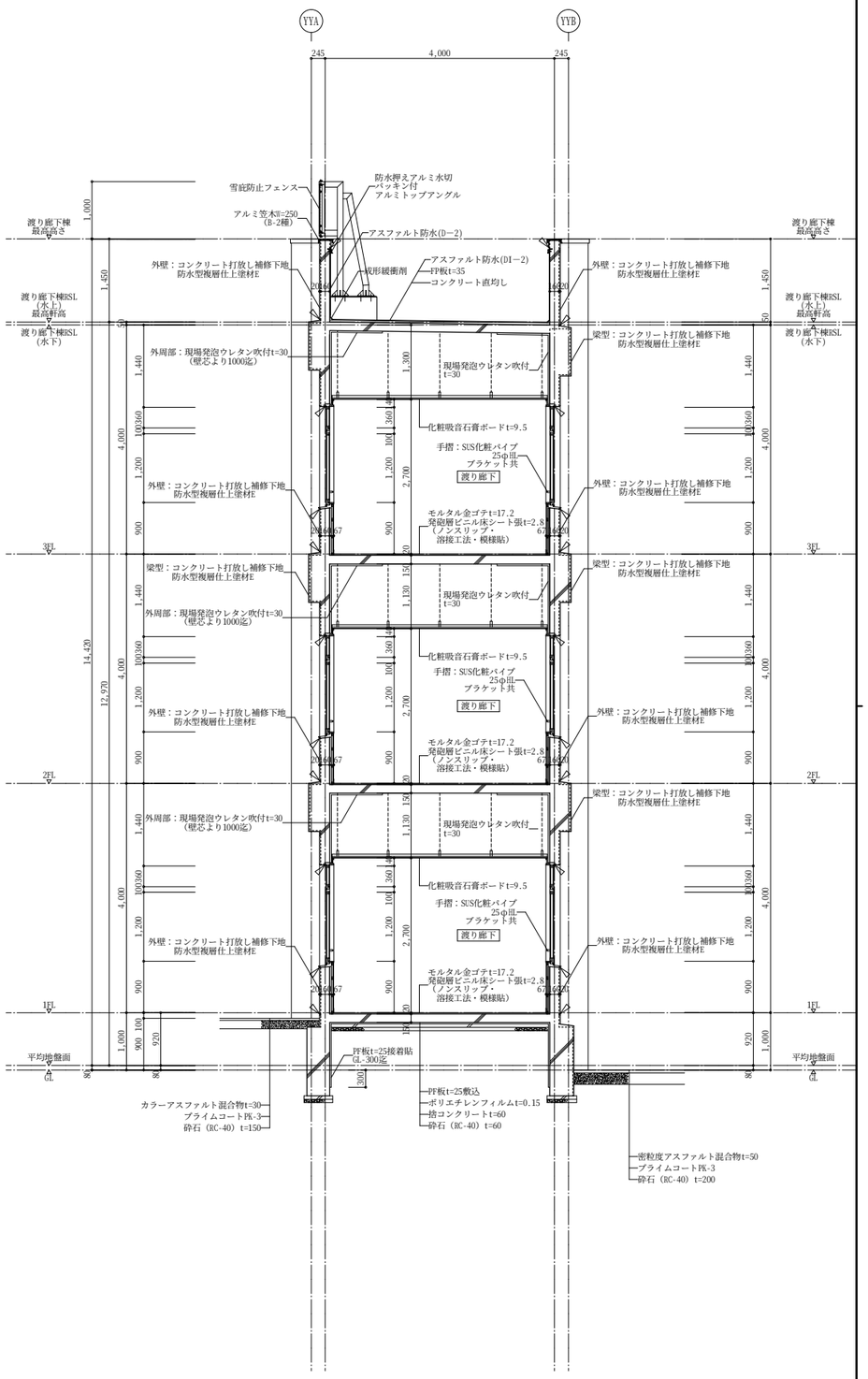

渡り廊下棟　矩計詳細図（2）　A1:S=1:50　A3:S=1:100

▷	シーリング(外部)		製図	担当	審査	社長	株式会社　ワシヅ設計	1級建築士事務所 登録番号(ル)495	分類	年月	S	No.	工事名	井口小学校建築工事
►	シーリング(内部)		井田	井田	井田	鷲頭	〒940−2023 長岡市蓮潟3丁目1番18号 井田祐一郎 TEL. 0258−28−4545(代) FAX. 0258−29−5051	管理1級建築士 登録番号264228	A — 250	H27.3	A1:1:50 A3:1:100	30 A	図面名	渡り廊下棟　矩計詳細図

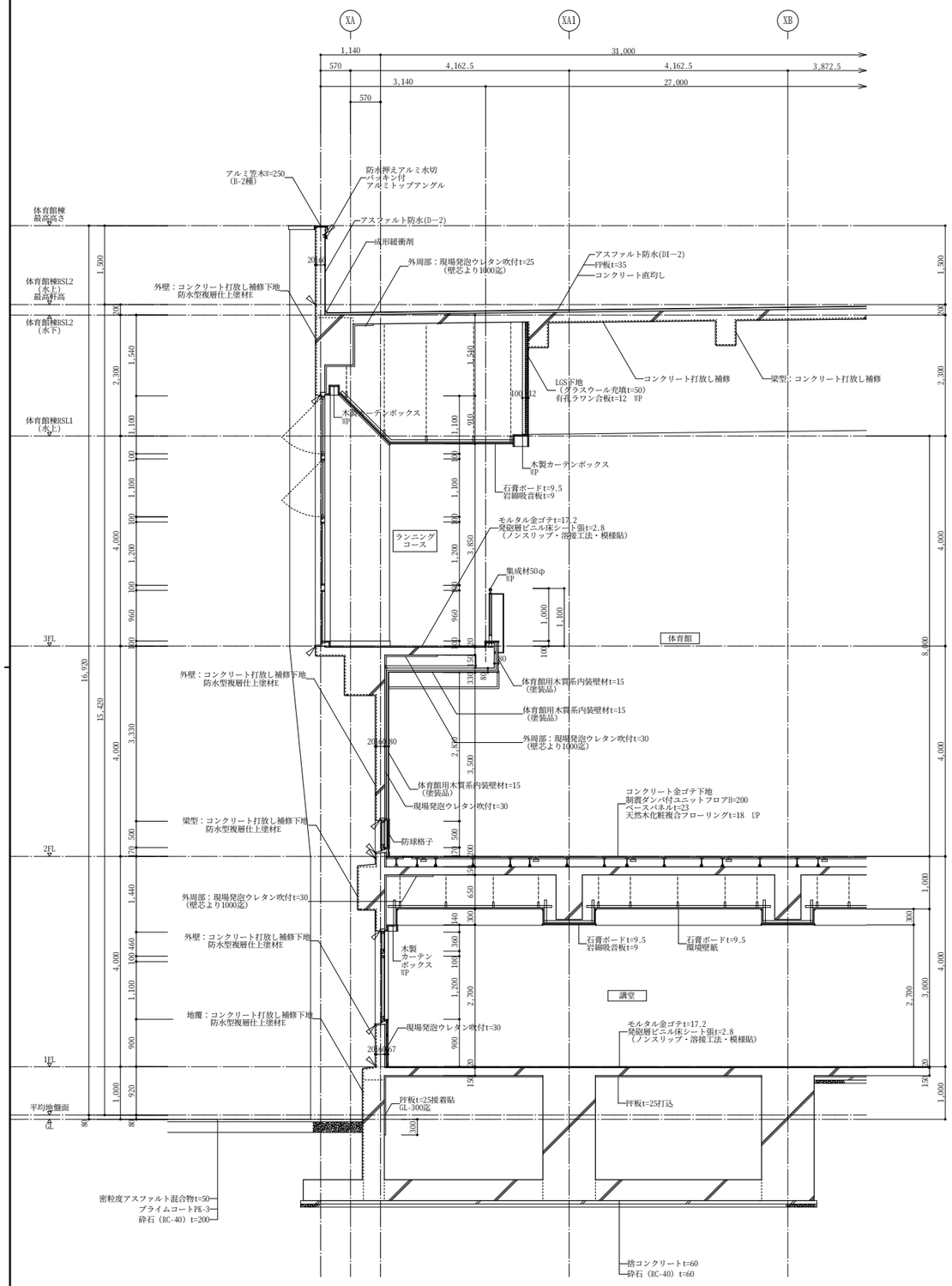

体育館棟　矩計詳細図（1）　A1:S=1:50　A3:S=1:100

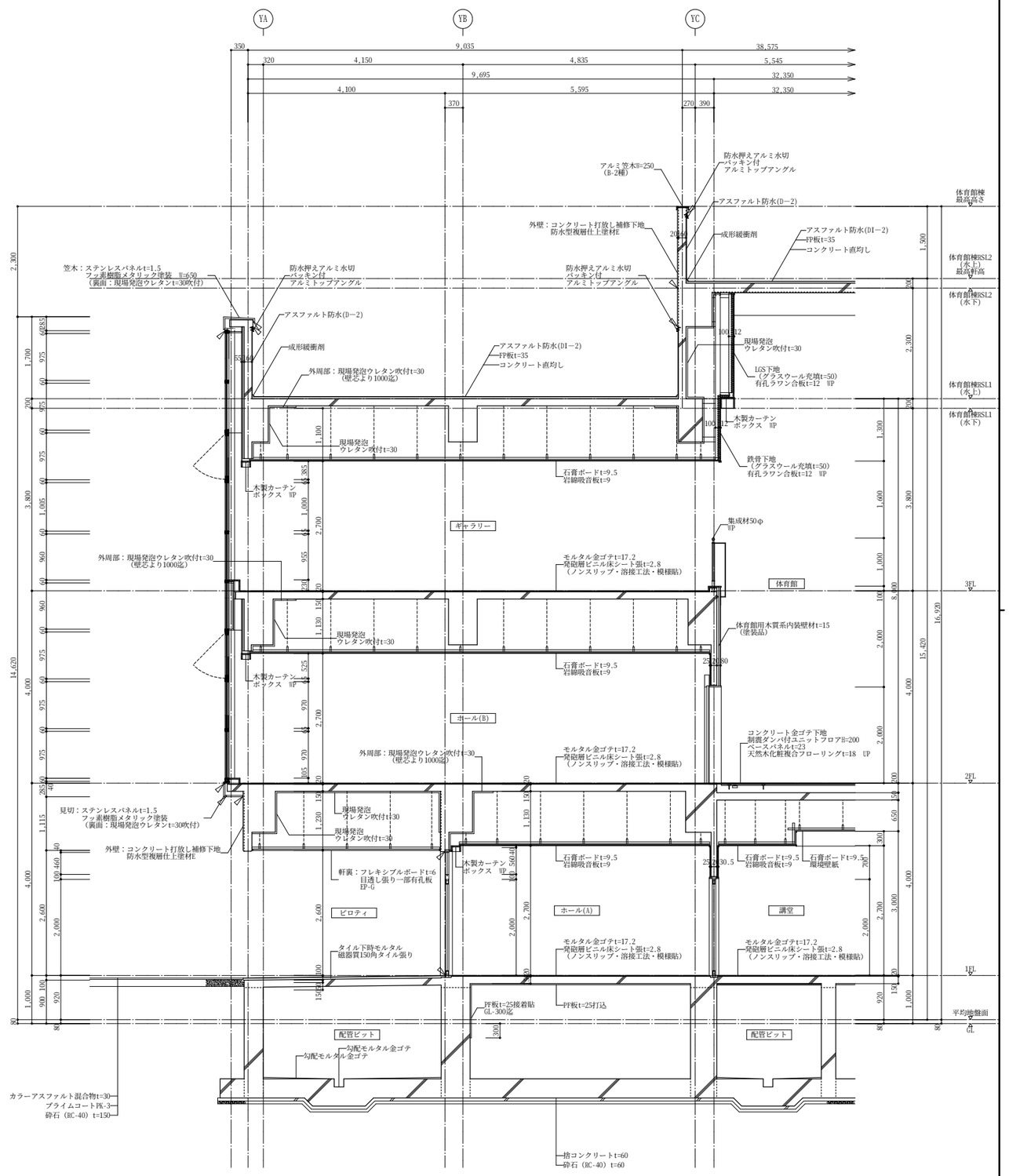

体育館棟　矩計詳細図（2）　A1:S=1:50　A3:S=1:100

▷	シーリング(外部)		製図	担当	審査	社長	株式会社 ワシヅ設計	1級建築士事務所 登録番号(ル)495	分類	年月	S	No.	工事名	井口小学校建築工事
►	シーリング(内部)		井田	井田	井田	鷲頭	〒940−2023 長岡市蓮潟3丁目1番18号 井田 祐一郎 TEL. 0258−28−4545(代) FAX. 0258−29−5051	管理1級建築士 登録番号264228	A — 250	H27.3	A1:1:50 A3:1:100	31 A	図面名	体育館棟　矩計詳細図（1）

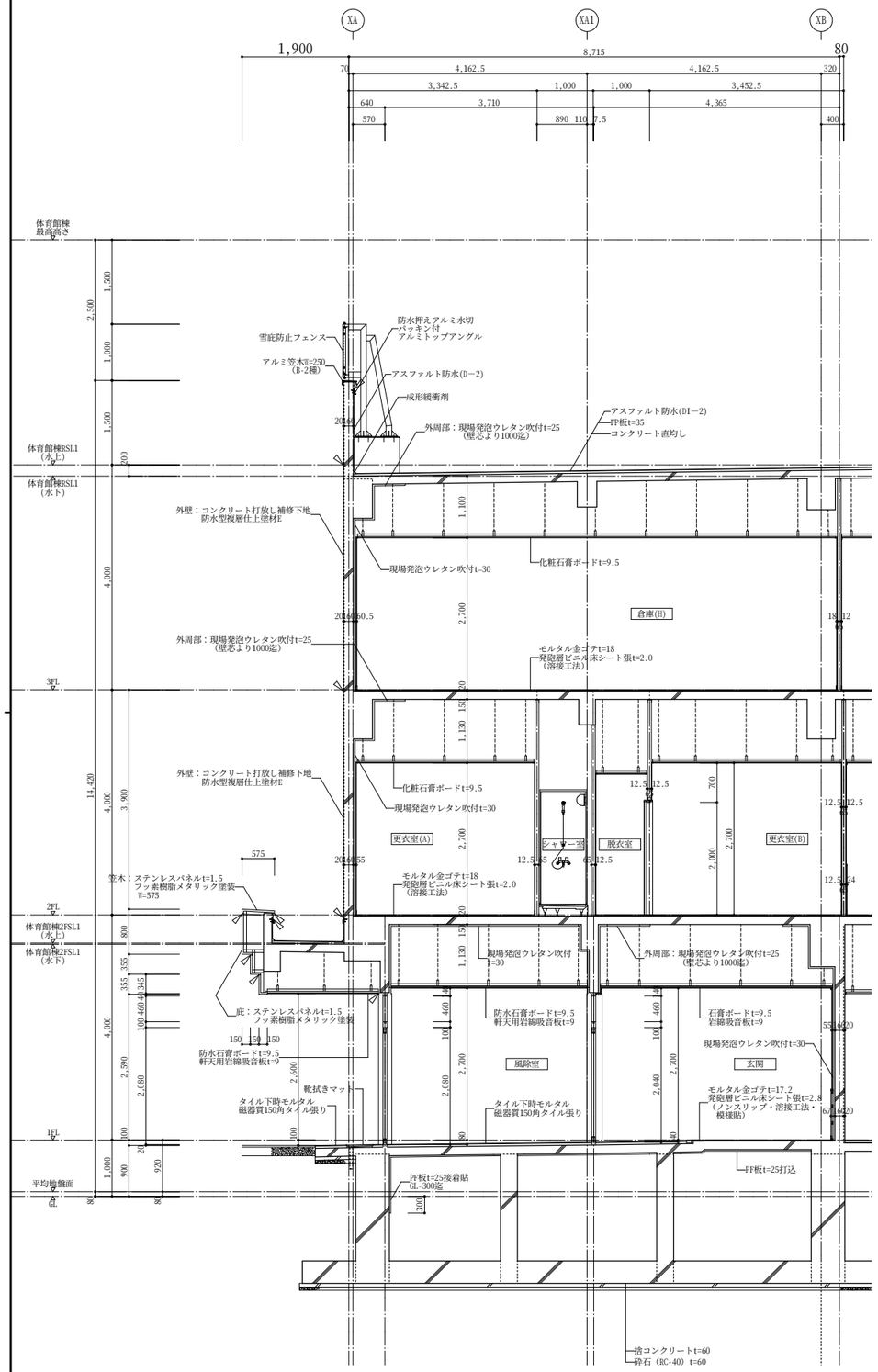

体育館棟　矩計詳細図（3）　A1:S=1:50　A3:S=1:100

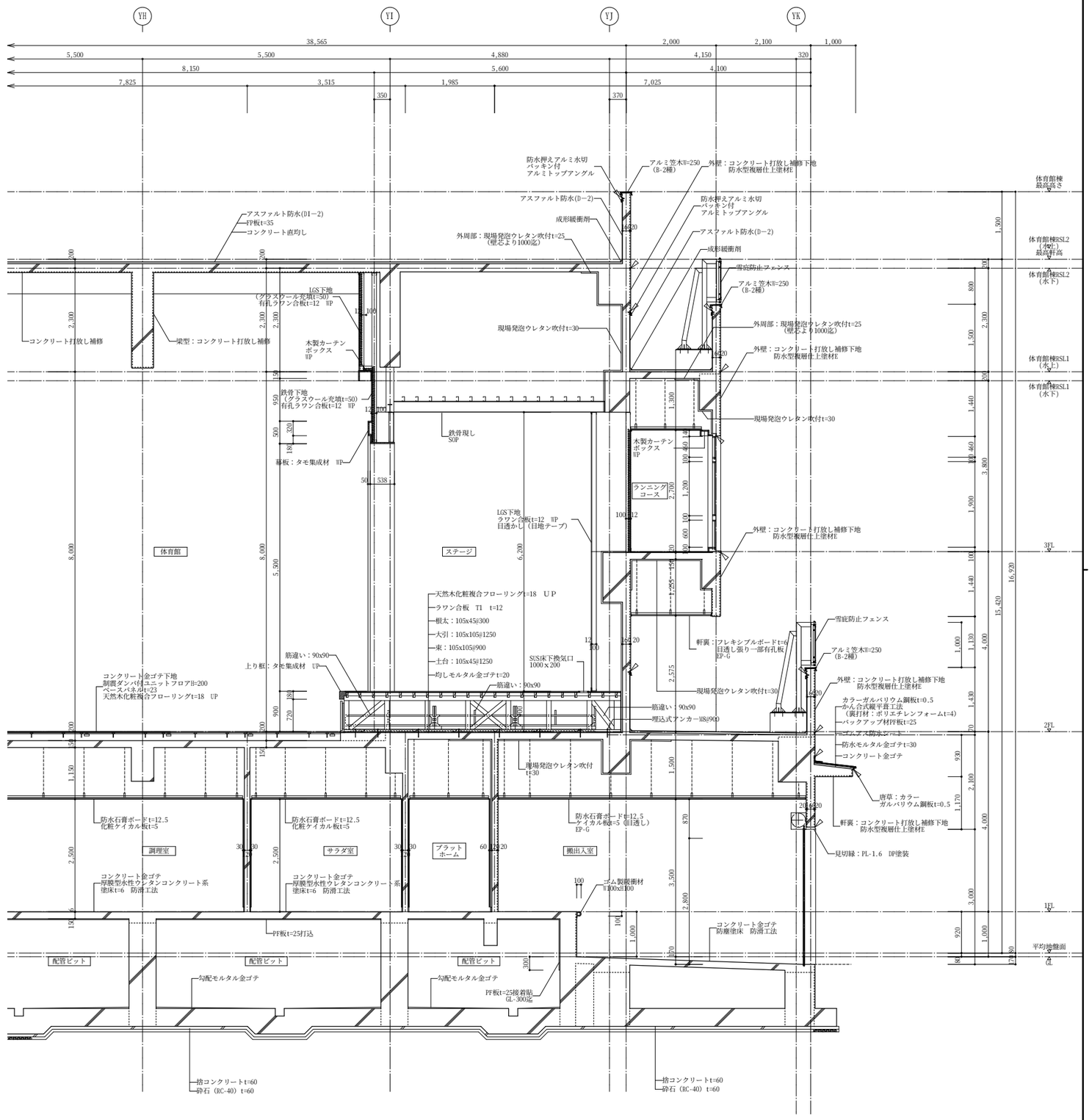

体育館棟　矩計詳細図（4）　A1:S=1:50　A3:S=1:100

▷	シーリング(外部)	製図	担当	審査	社長	株式会社　ワシヅ設計 〒940−2023 長岡市蓮潟３丁目１番１８号 井田　祐一郎 TEL. 0258−28−4545 (代) FAX. 0258−29−5051	１級建築士事務所 登録番号(ル)495 管理１級建築士 登録番号264228	分類	年月	S	No.	工事名	井口小学校建築工事
►	シーリング(内部)	井田	井田	井田	鷲頭			A ── 250	H27.3	A1:1:50 A3:1:100	32 A	図面名	体育館棟　矩計詳細図（2）

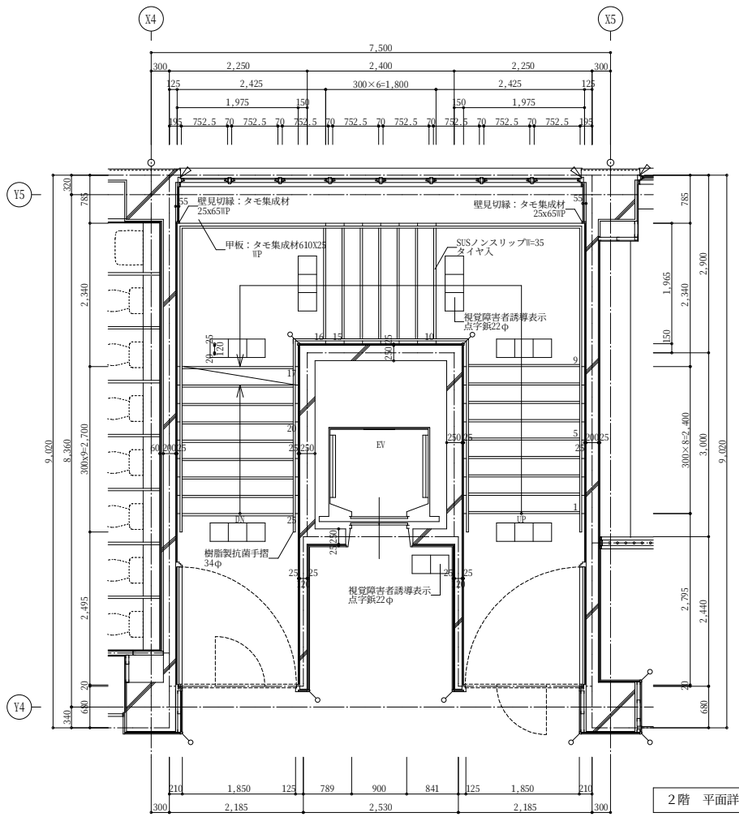

2階　平面詳細図

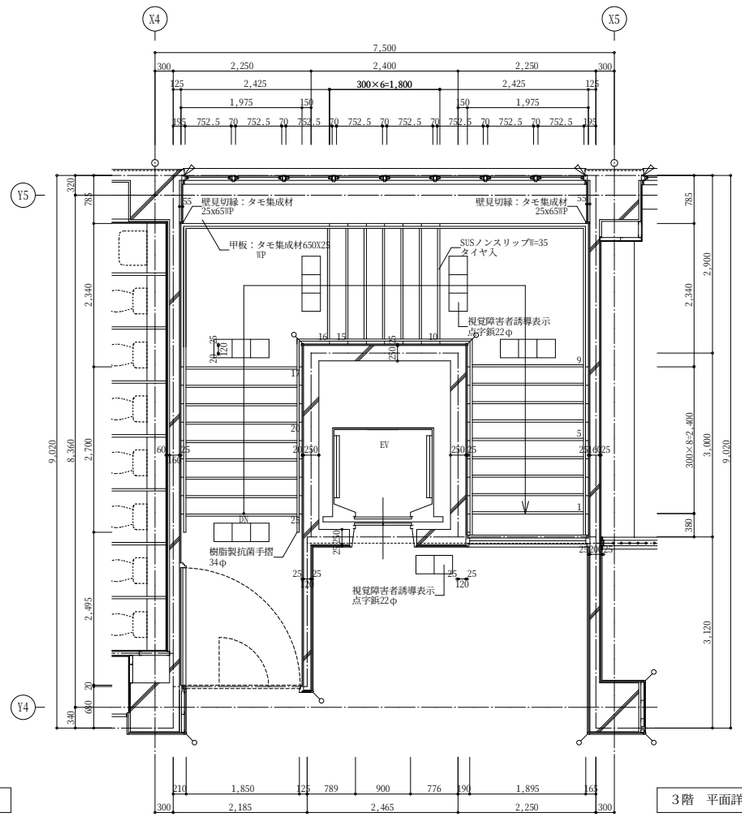

3階　平面詳細図

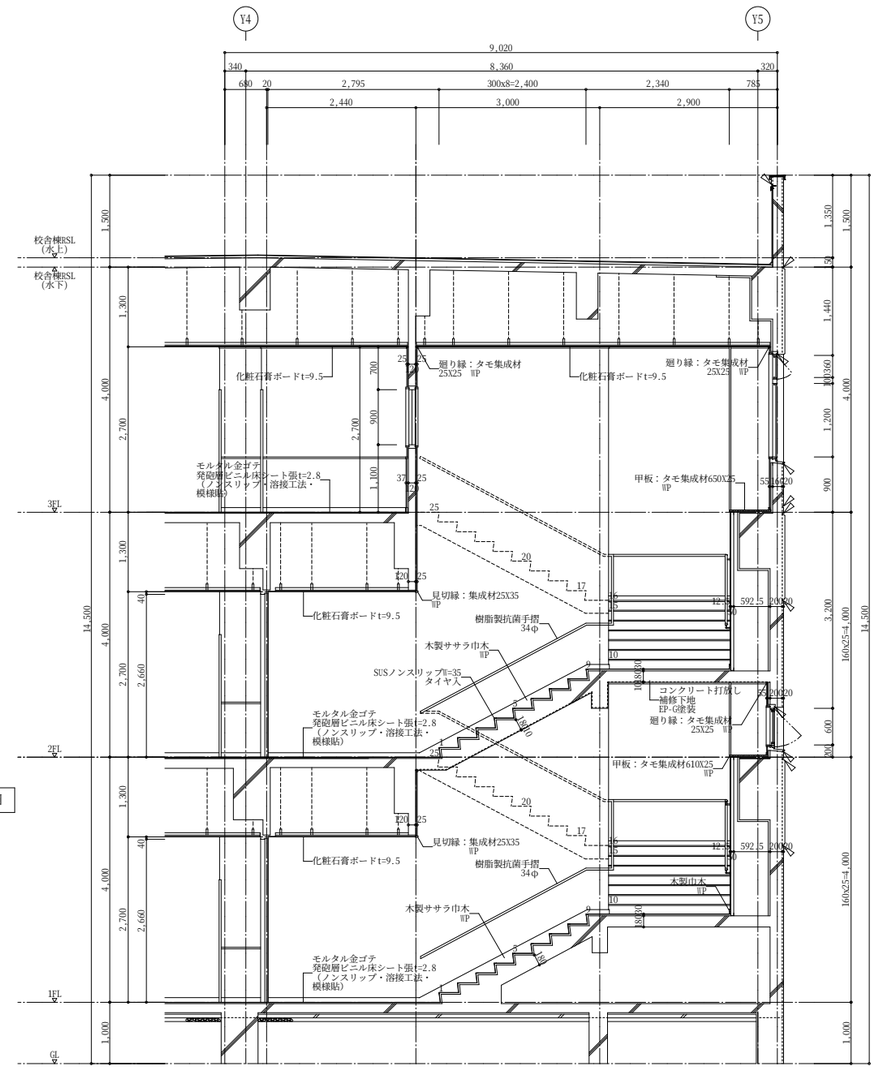

階段(1)　断面詳細図

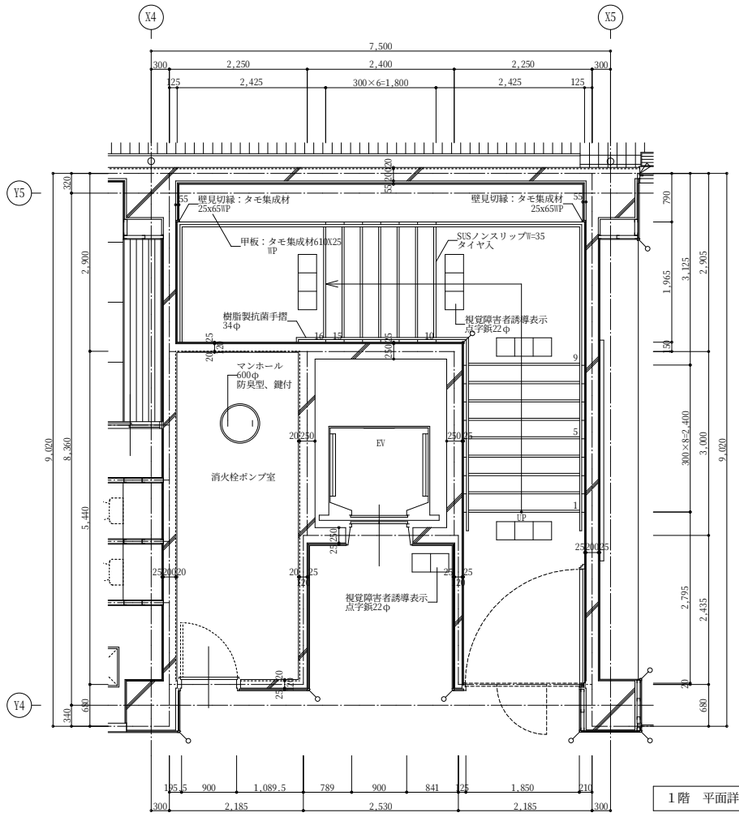

1階　平面詳細図

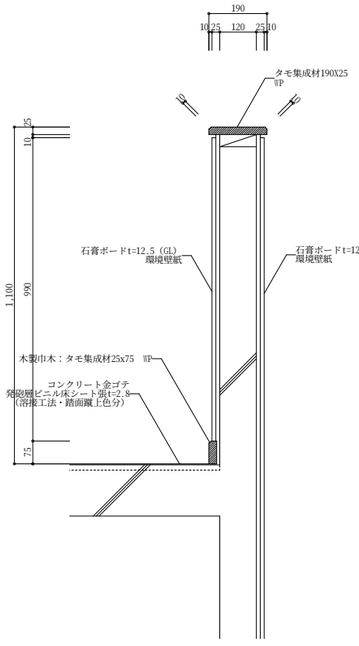

階段(2)手摺詳細図　S=1:10

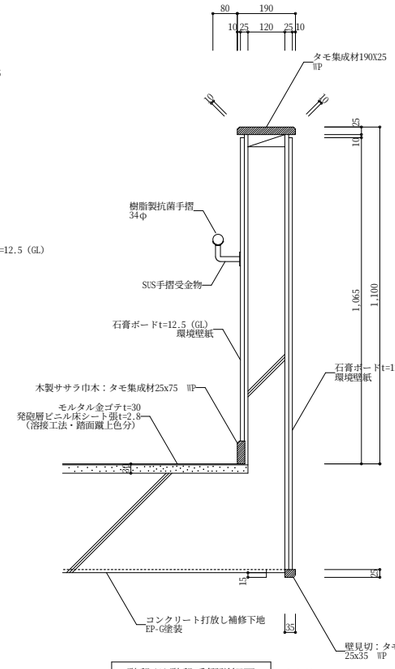

階段(2)階段手摺詳細図　S=1:10

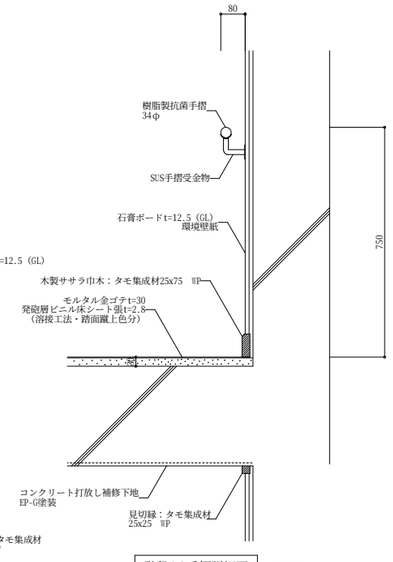

階段(1)手摺詳細図　S=1:10

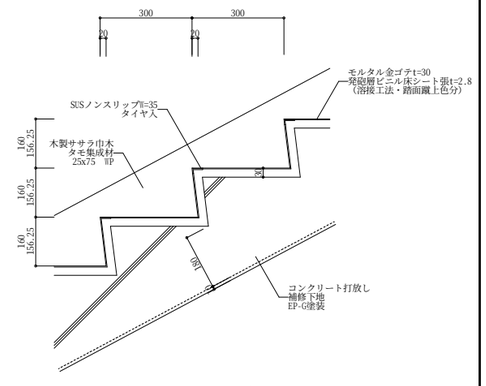

階段詳細図　S=1:10

○—	木製出隅WP　H=2000	▷	シーリング(外部)
●—	アルミ専用出隅　H=2000	▶	シーリング(内部)

製図	担当	審査	社長
井田	井田	井田	鷲頭

株式会社　ワシヅ設計
〒940−2023
長岡市蓮潟３丁目１番１８号
井田　祐一郎
TEL. 0258−28−4545 (代)
FAX. 0258−29−5051
１級建築士事務所 登録番号(ル)495
管理１級建築士 登録番号264228

分類	年月	S	No.	工事名	井口小学校建築工事
A — 250	H27.3	A1:1:50 / A3:1:100	33 / A	図面名	校舎棟　階段（１）詳細図

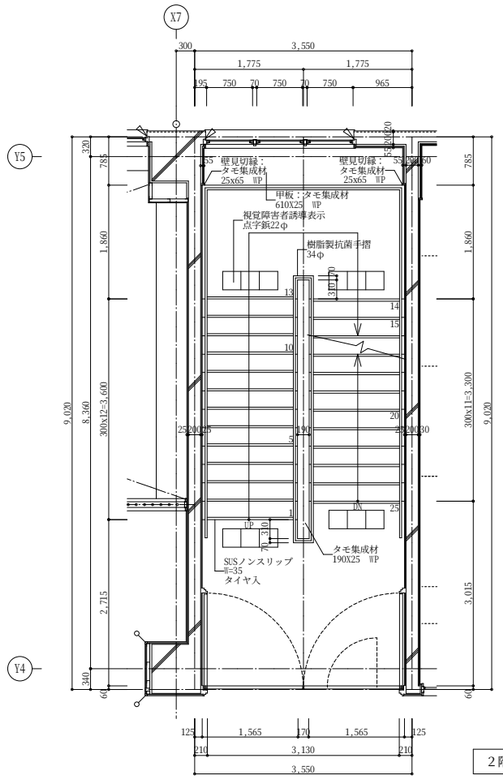

2階　平面詳細図

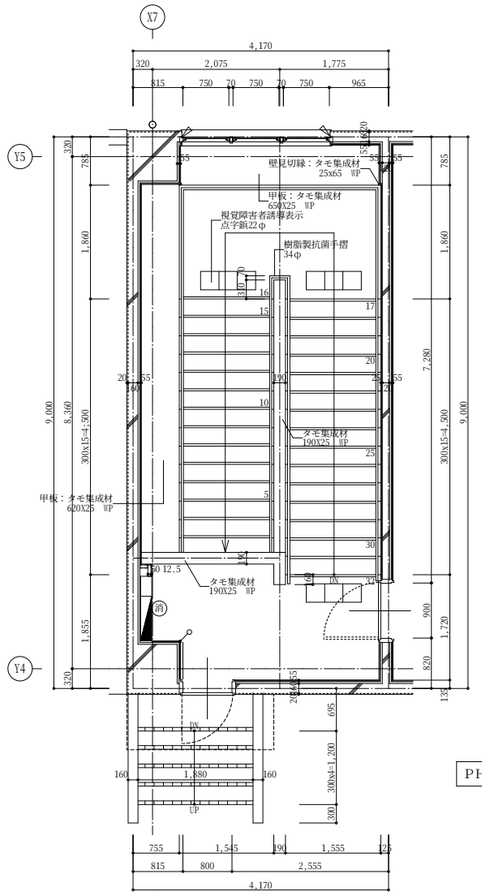

PH階　平面詳細図

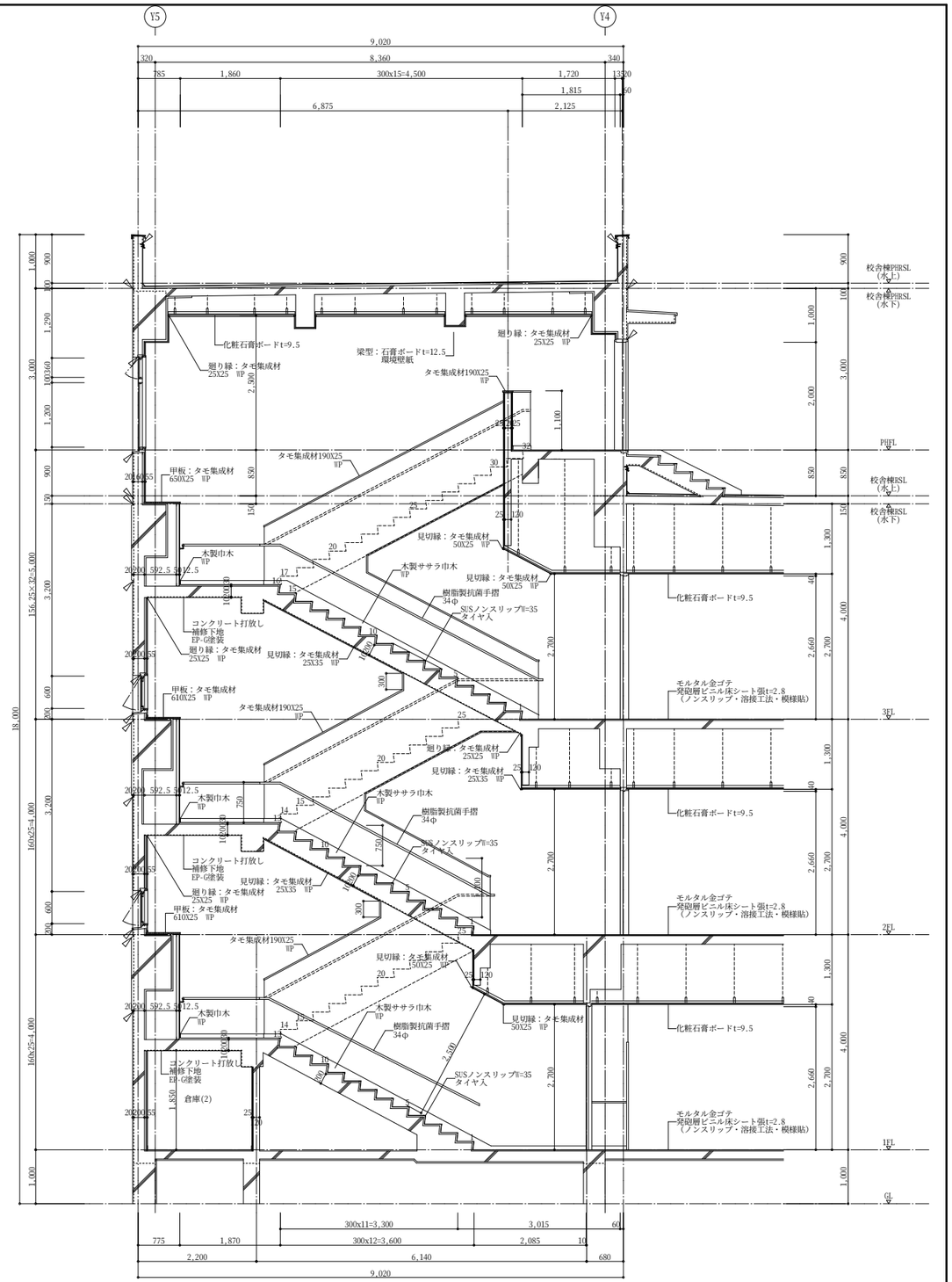

階段(2)　断面詳細図

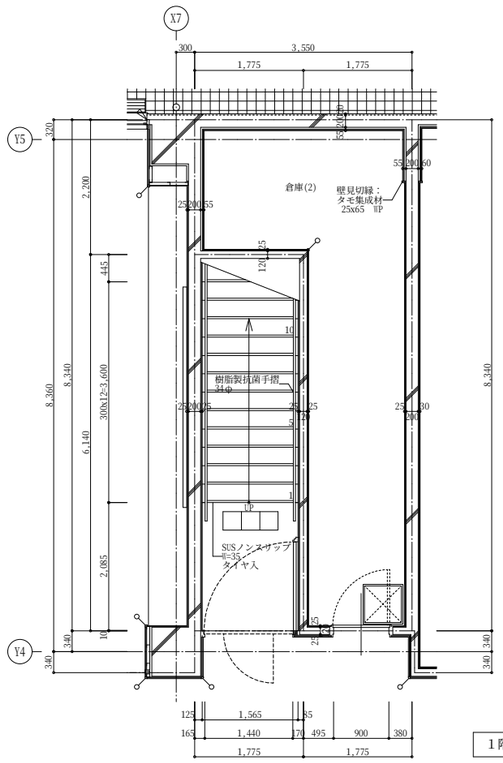

1階　平面詳細図

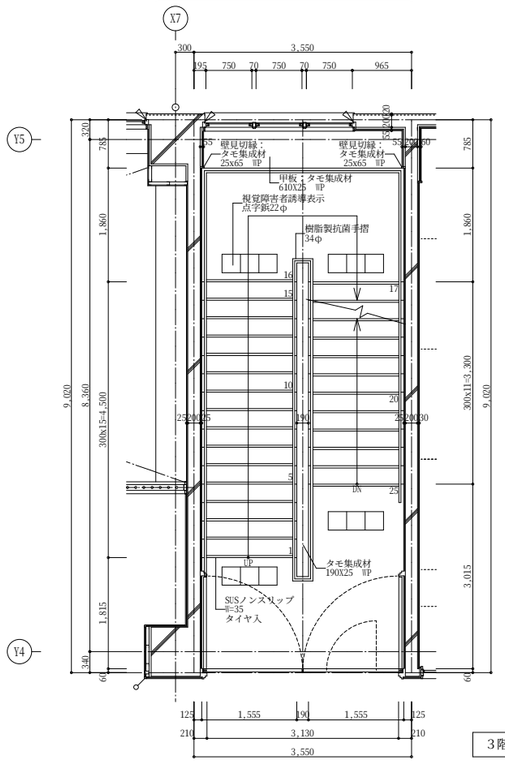

3階　平面詳細図

木製出隅WP　H＝2000	シーリング(外部)		
アルミ専用出隅　H＝2000	シーリング(内部)		

製図	担当	審査	社長
井田	井田	井田	鷲頭

株式会社　ワシヅ設計
〒940−2023
長岡市蓮潟３丁目１番１８号
井田　祐一郎
TEL 0258−28−4545(代)
FAX 0258−29−5051
1級建築士事務所 登録番号(ル)495
管理１級建築士 登録番号264228

分類	年月	S	No.	工事名	井口小学校建築工事
A ── 250	H27.3	A1:1:50 A3:1:100	34 A	図面名	校舎棟　階段（２）詳細図

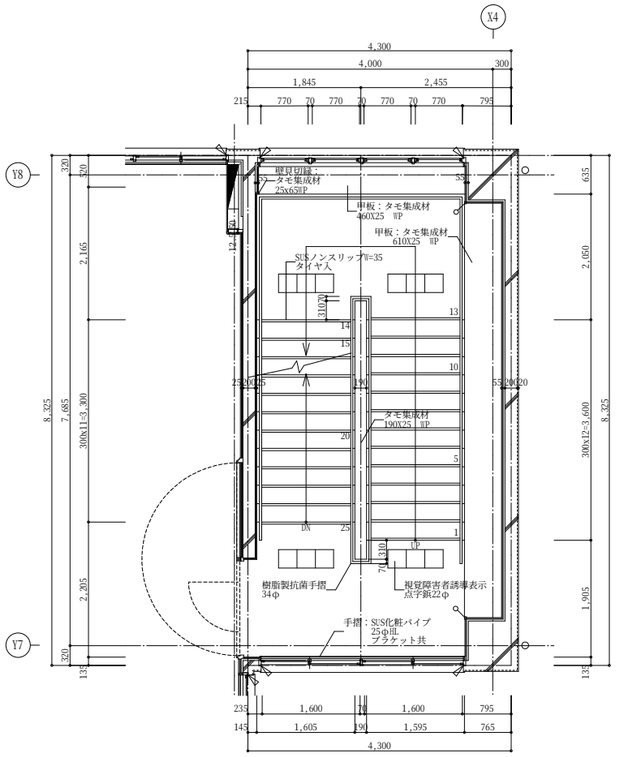

2階　平面詳細図

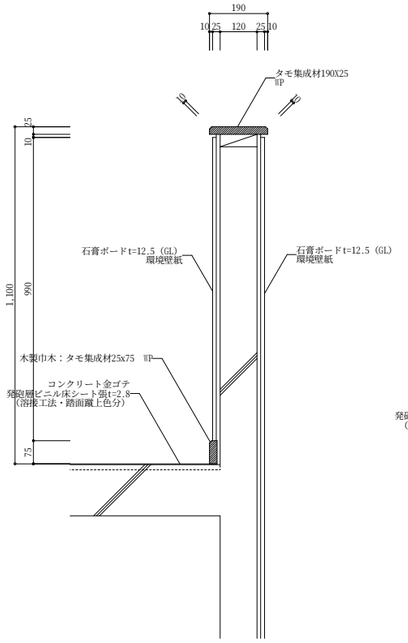

手摺詳細図　S=1:10

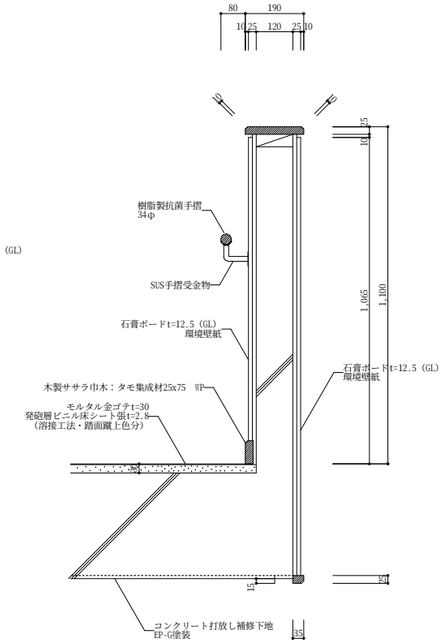

階段手摺詳細図　S=1:10

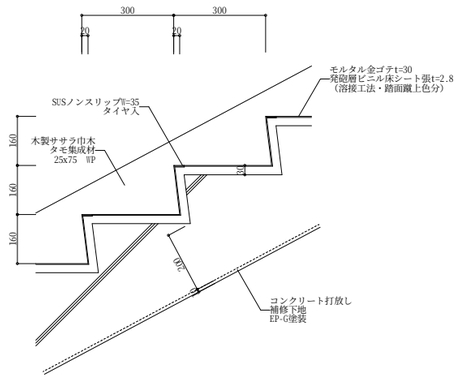

階段詳細図　S=1:10

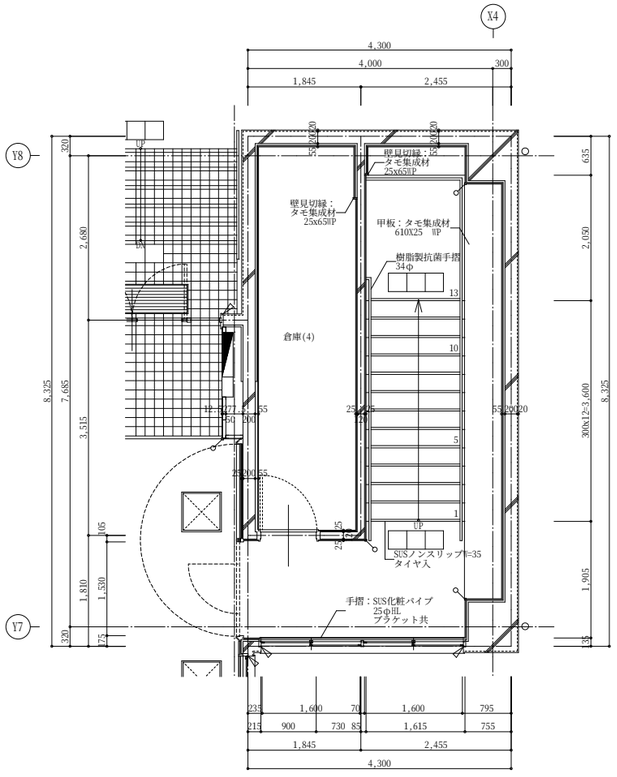

1階　平面詳細図

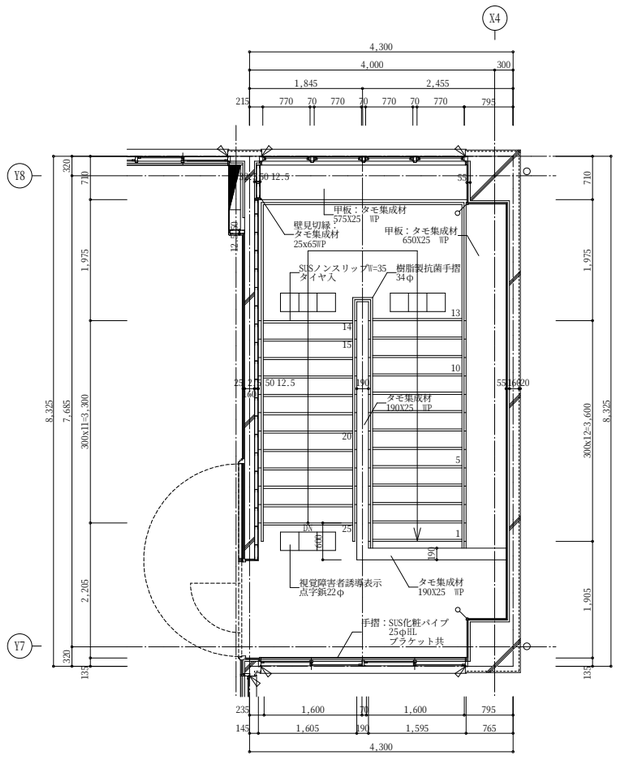

3階　平面詳細図

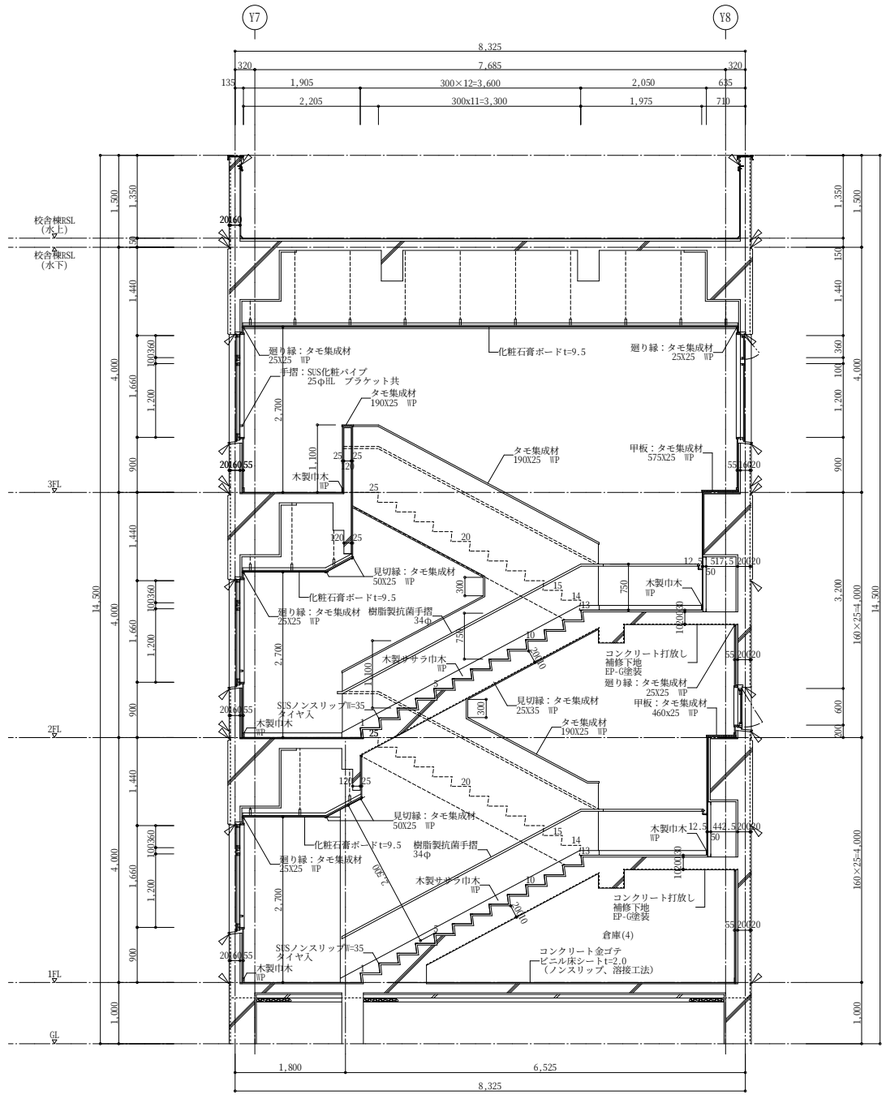

階段(3)　断面詳細図

○—	木製出隅WP　H=2000	▷	シーリング(外部)
●—	アルミ専用出隅　H=2000	▶	シーリング(内部)

製図	担当	審査	社長
井田	井田	井田	鷲頭

株式会社　ワシヅ設計
〒940−2023
長岡市蓮潟３丁目１番１８号
井田　祐一郎
TEL. 0258−28−4545（代）
FAX. 0258−29−5051
1級建築士事務所 登録番号(ル)495
管理１級建築士 登録番号264228

分類	年月	S	No.	工事名	井口小学校建築工事
A — 250	H27.3	A1:1:50 A3:1:100	35 A	図面名	校舎棟　階段（３）詳細図

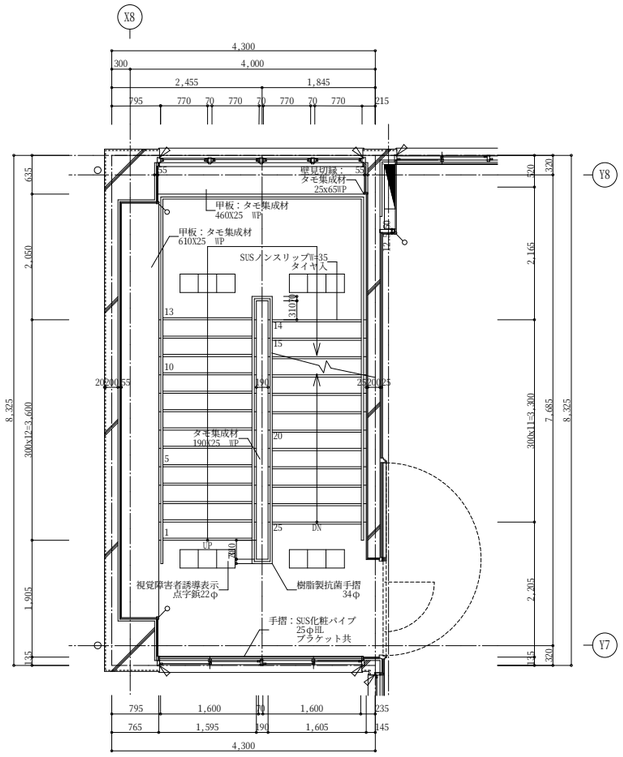

2階　平面詳細図

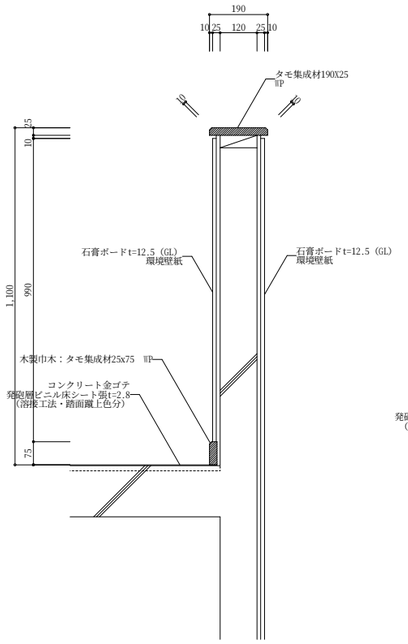

手摺詳細図　S=1:10

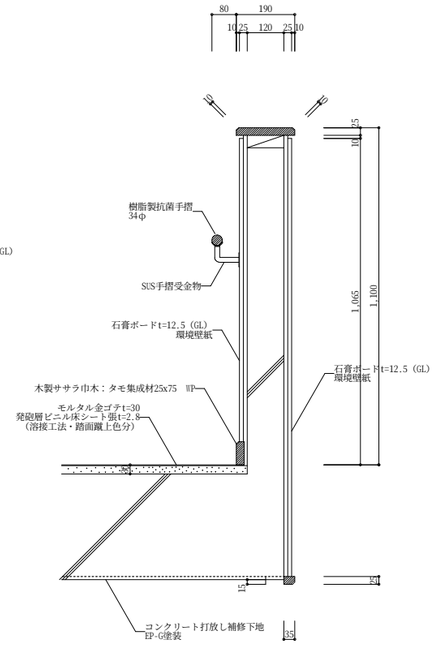

階段手摺詳細図　S=1:10

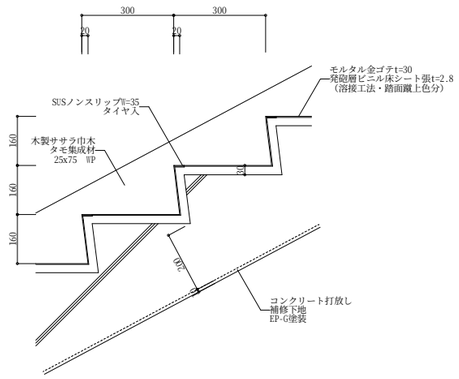

階段詳細図　S=1:10

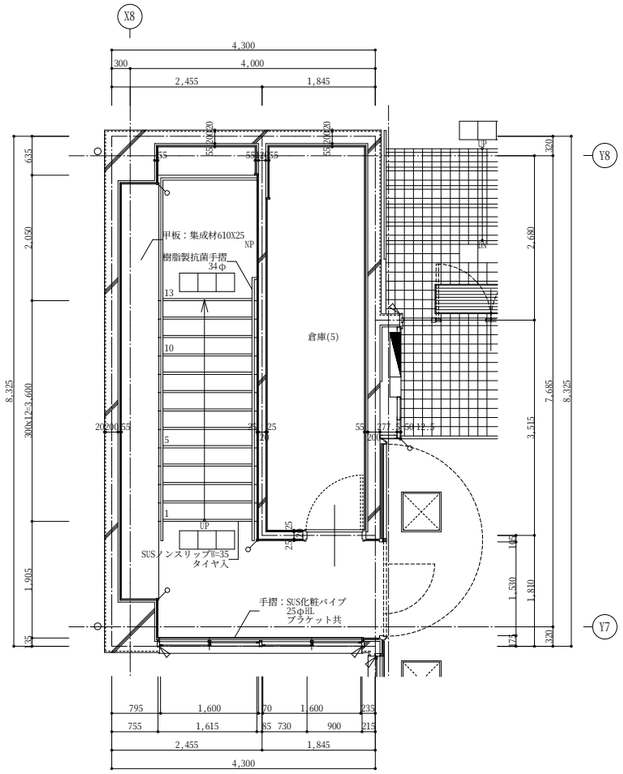

1階　平面詳細図

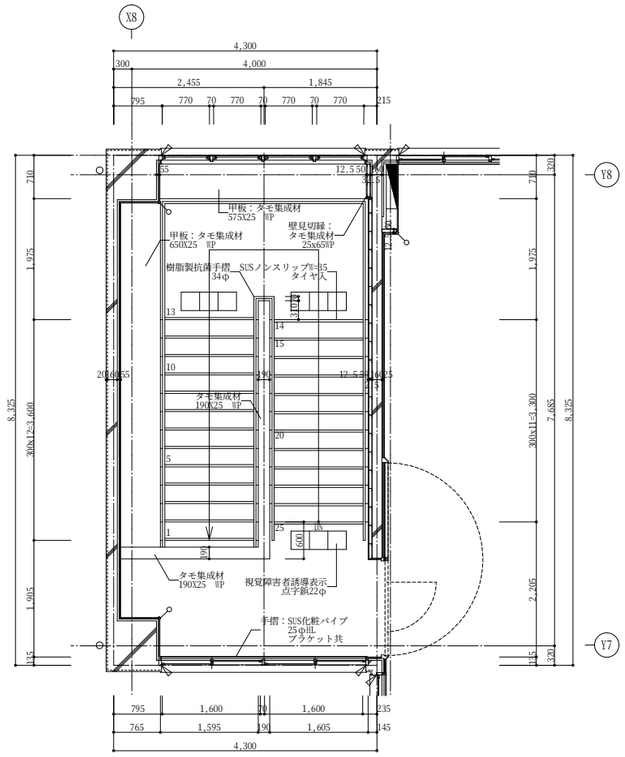

3階　平面詳細図

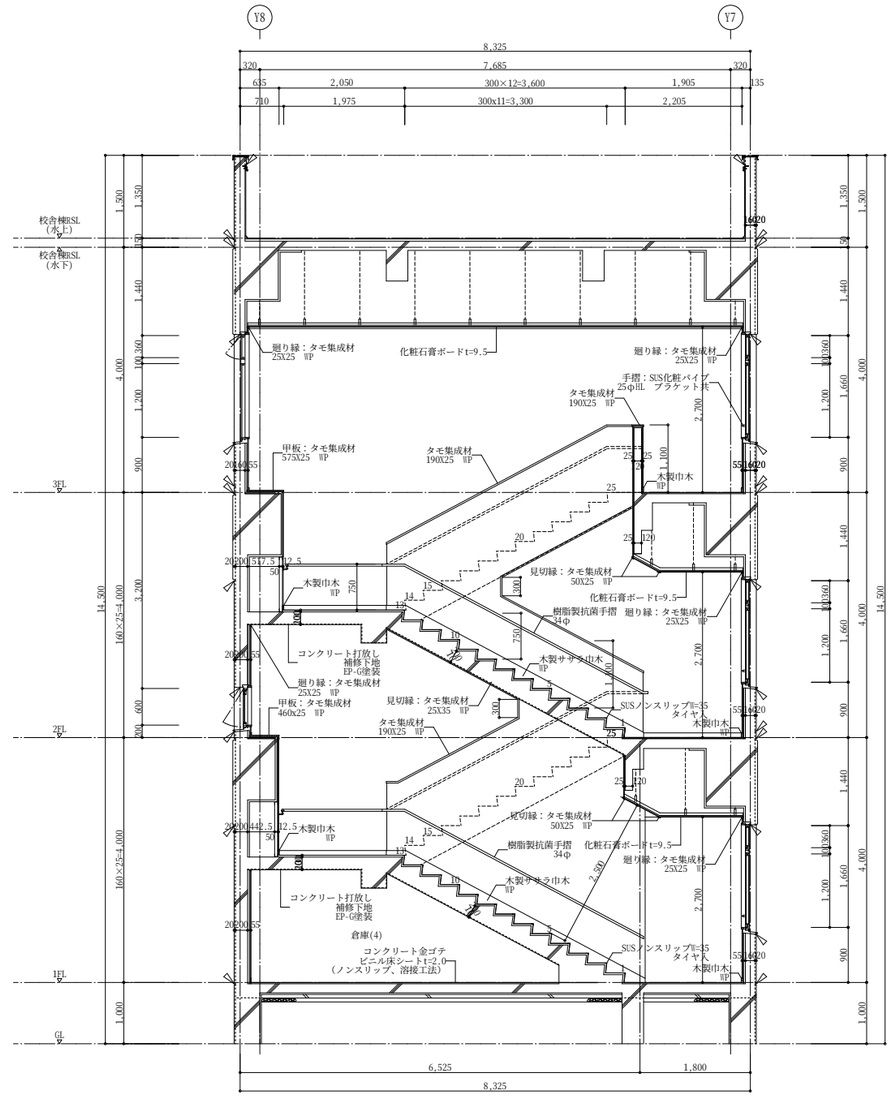

階段(3)　断面詳細図

○—	木製出隅WP　H＝2000	▷	シーリング(外部)
●—	アルミ専用出隅　H＝2000	▶	シーリング(内部)

製図	担当	審査	社長
井田	井田	井田	鷲頭

株式会社　ワシヅ設計
〒940−2023
長岡市蓮潟３丁目１番１８号
井田　祐一郎
TEL. 0258−28−4545(代)
FAX. 0258−29−5051
１級建築士事務所 登録番号(ル)495
管理１級建築士 登録番号264228

分類	年月	S	No.	工事名	井口小学校建築工事
A ── 250	H27.3	A1:1:50 A3:1:100	36 A	図面名	校舎棟　階段（４）詳細図

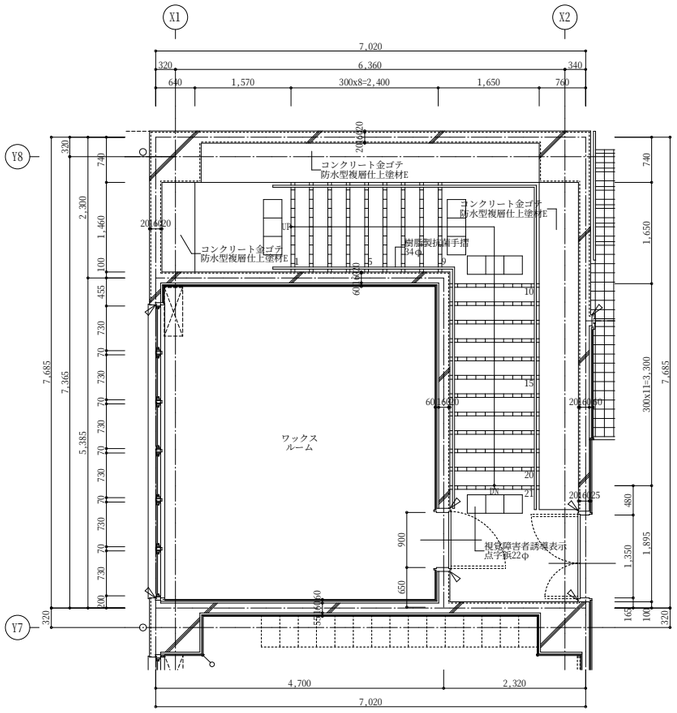

1～2階　平面詳細図

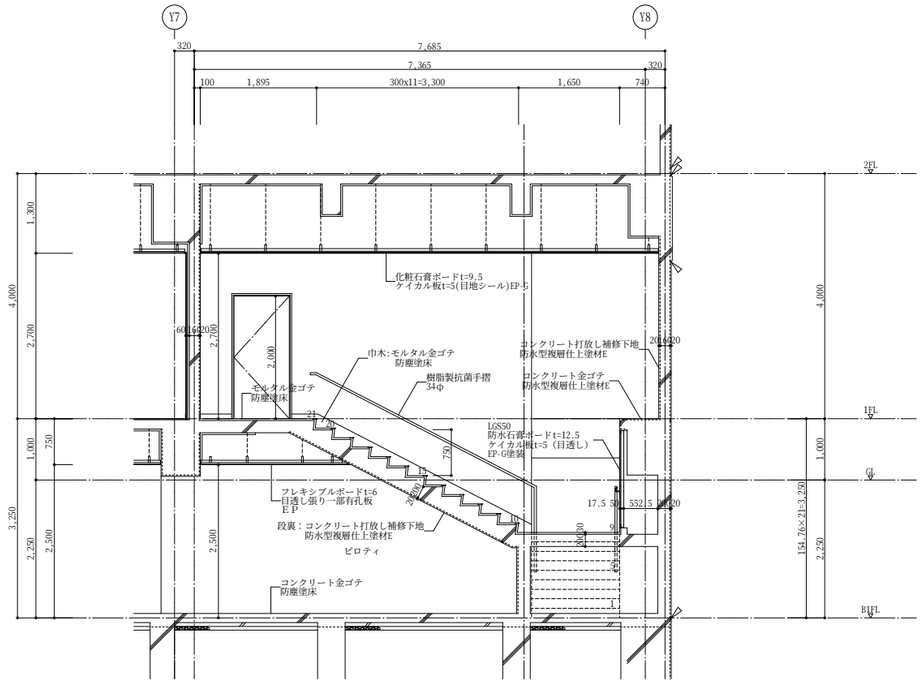

階段(5)　断面詳細図

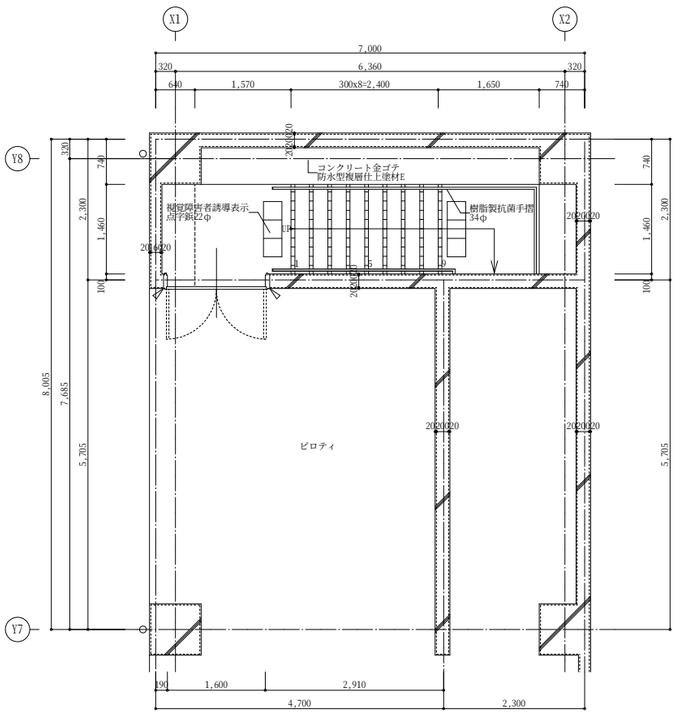

1階　平面詳細図

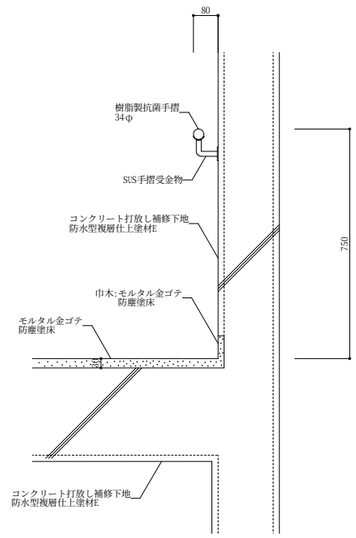

階段(1)手摺詳細図　S=1:10

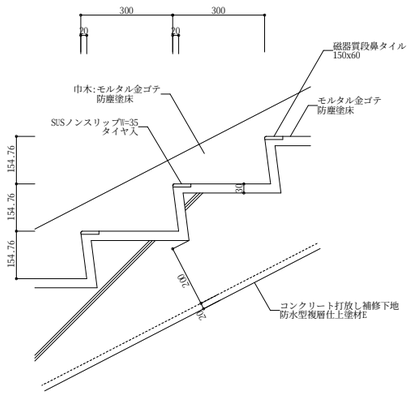

階段詳細図　S=1:10

木製出隅WP　H＝2000		シーリング(外部)	
アルミ専用出隅　H＝2000		シーリング(内部)	

製図	担当	審査	社長
井田	井田	井田	鷲頭

株式会社　ワシヅ設計
〒940−2023
長岡市蓮潟３丁目１番１８号
井田　祐一郎
TEL. 0258−28−4545(代)
FAX. 0258−29−5051
1級建築士事務所
登録番号(ル)495
管理１級建築士
登録番号264228

分類	年月	S	No.	工事名	井口小学校建築工事
A ── 250	H27.3	A1:1:50 A3:1:100	37 A	図面名	校舎棟　階段（５）詳細図

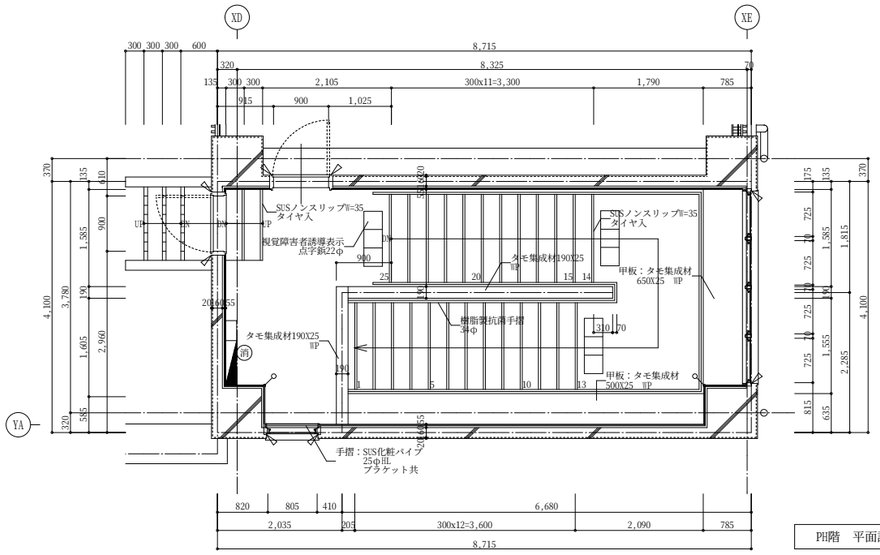

PⅡ階　平面詳細図

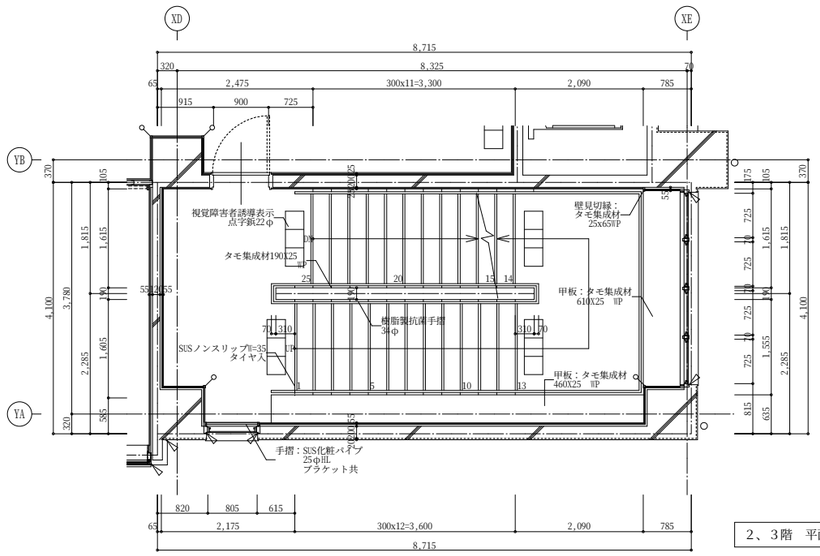

2、3階　平面詳細図

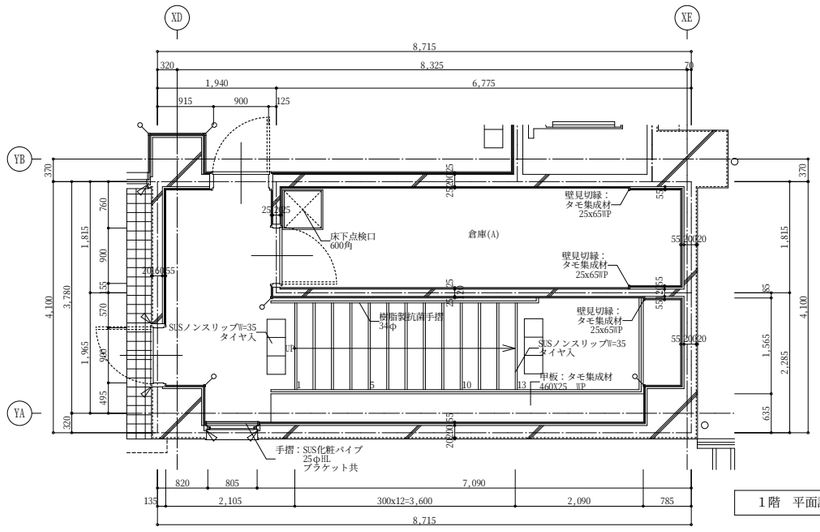

1階　平面詳細図

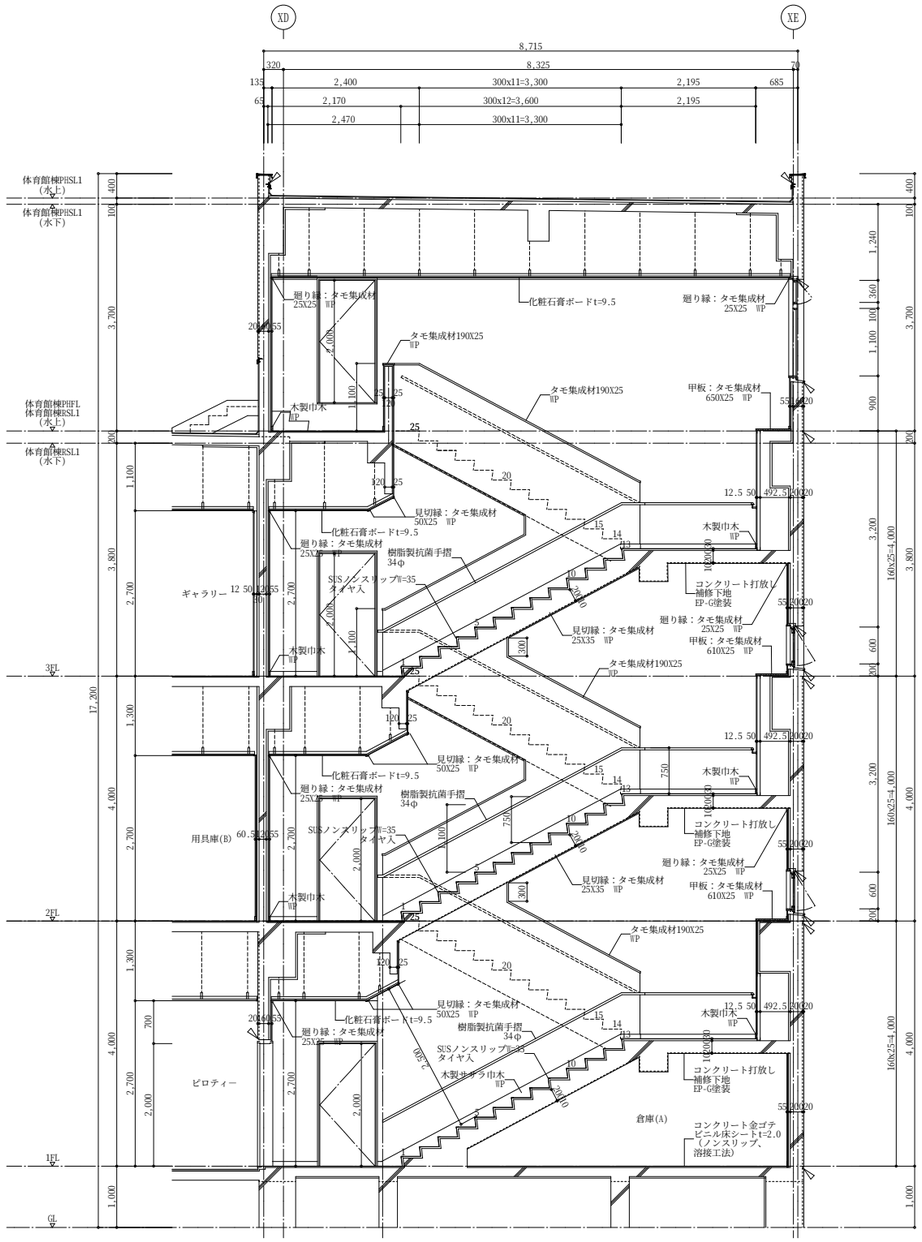

階段(A)　断面詳細図

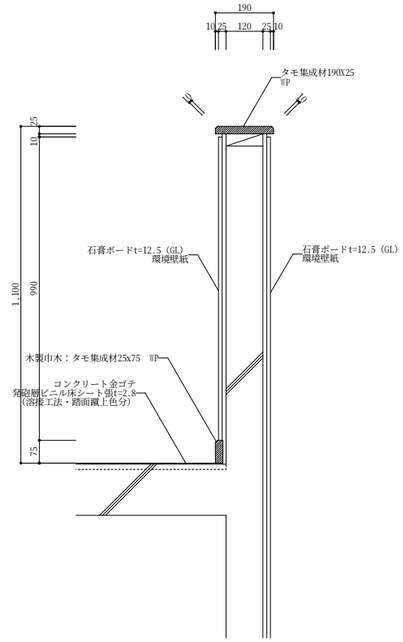

手摺詳細図　S=1:10

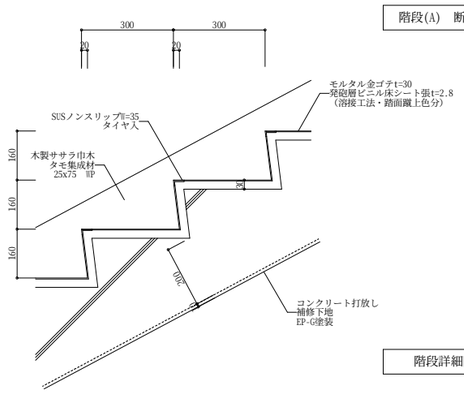

階段詳細図　S=1:10

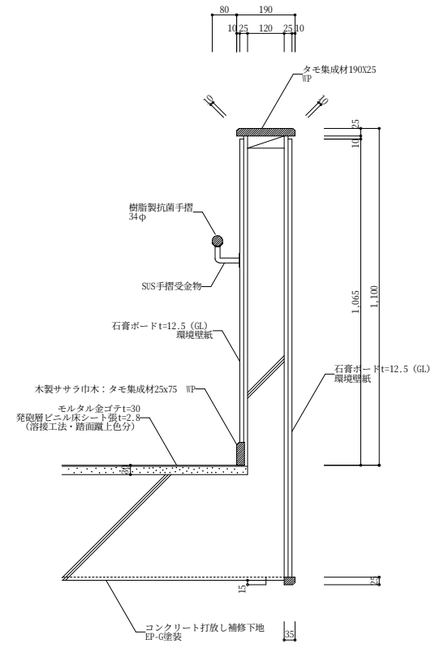

階段手摺詳細図　S=1:10

○—	木製出隅WP　H＝2000	▷	シーリング(外部)
●—	アルミ専用出隅　H＝2000	▶	シーリング(内部)

製図	担当	審査	社長
井田	井田	井田	鷲頭

株式会社　ワシヅ設計
〒940−2023
長岡市蓮潟３丁目１番１８号
井田　祐一郎
TEL. 0258−28−4545 (代)
FAX. 0258−29−5051
１級建築士事務所 登録番号(ル)495
管理１級建築士 登録番号264228

分類	年月	S	No.	工事名	井口小学校建築工事
A — 250	H27.3	A1:1/50 A3:1/100	38 A	図面名	体育館棟　階段（A）詳細図

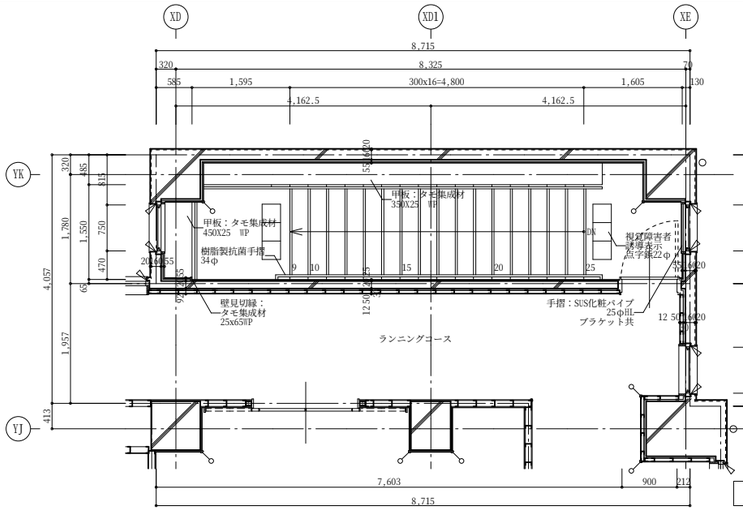

2階　平面詳細図

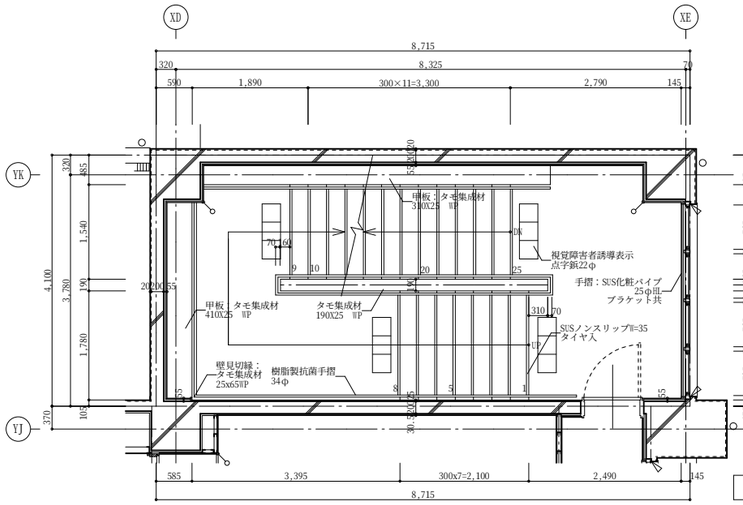

2階　平面詳細図

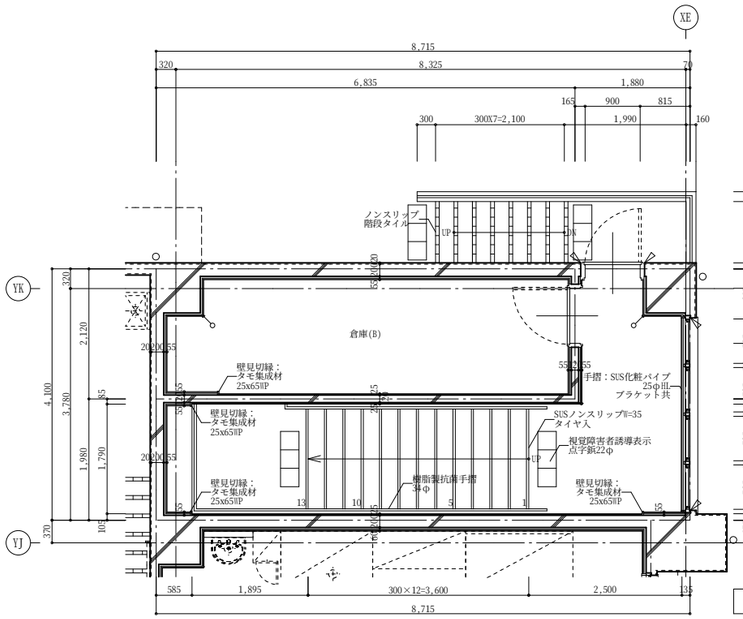

1階　平面詳細図

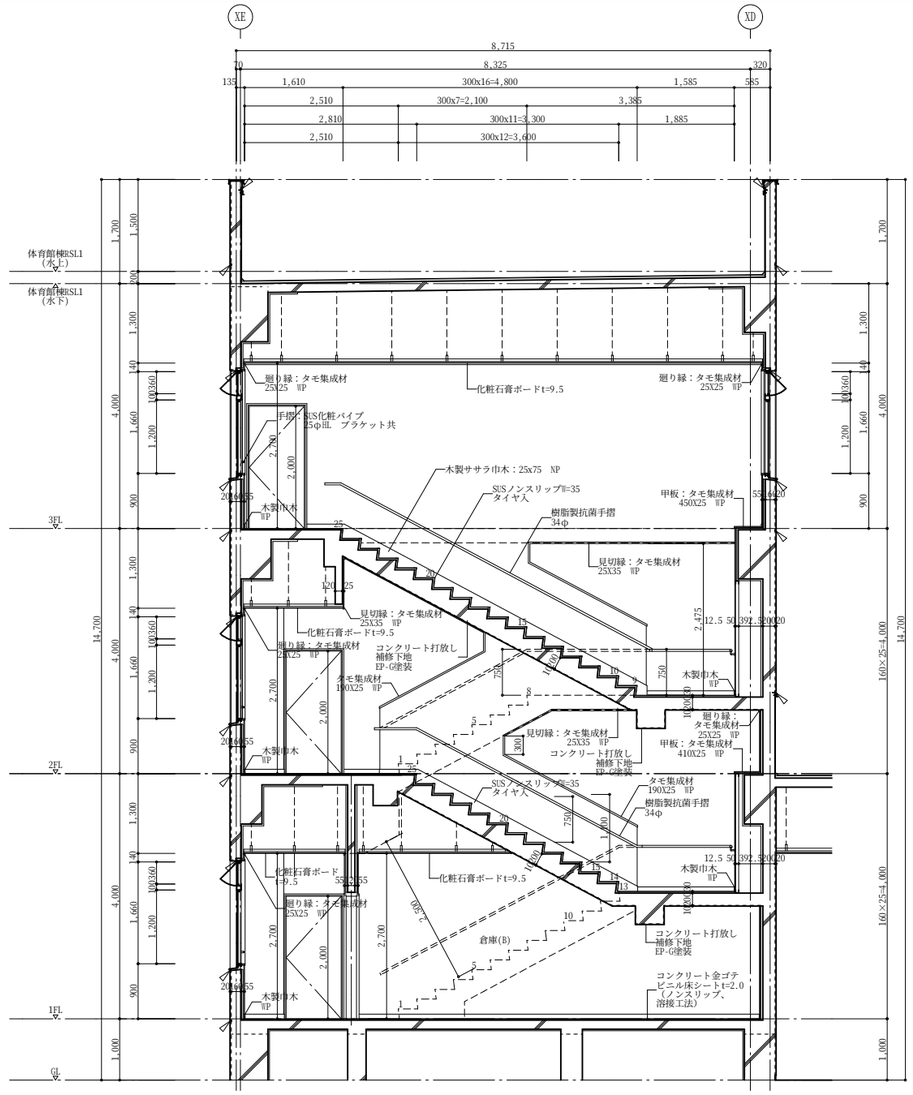

階段(B)　断面詳細図

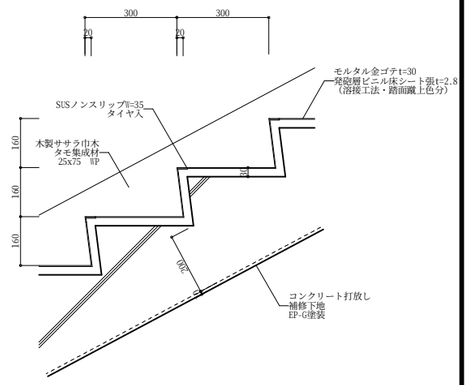

階段詳細図　S=1:10

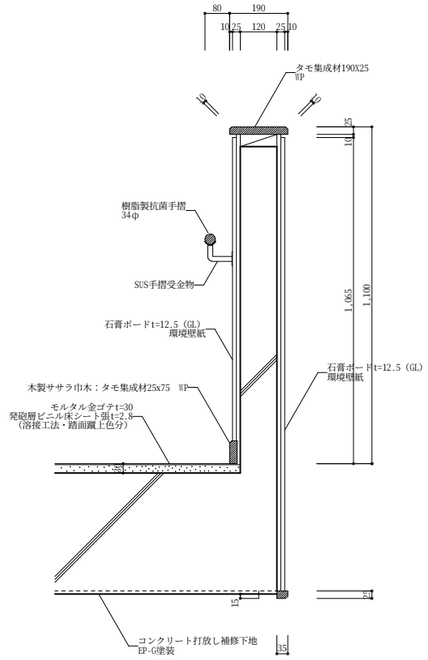

階段手摺詳細図　S=1:10

木製出隅WP　H＝2000	シーリング(外部)		
アルミ専用出隅　H＝2000	シーリング(内部)		

製図	担当	審査	社長
井田	井田	井田	鷲頭

株式会社　ワシヅ設計
〒940−2023
長岡市蓮潟３丁目１番１８号
井田　祐一郎
TEL. 0258−28−4545(代)
FAX. 0258−29−5051
１級建築士事務所
登録番号(ル)495
管理１級建築士
登録番号264228

分類	年月	S	No.	工事名	井口小学校建築工事
A ── 250	H27.3	A1:1:50 A3:1:100	39 A	図面名	体育館棟　階段（B）詳細図

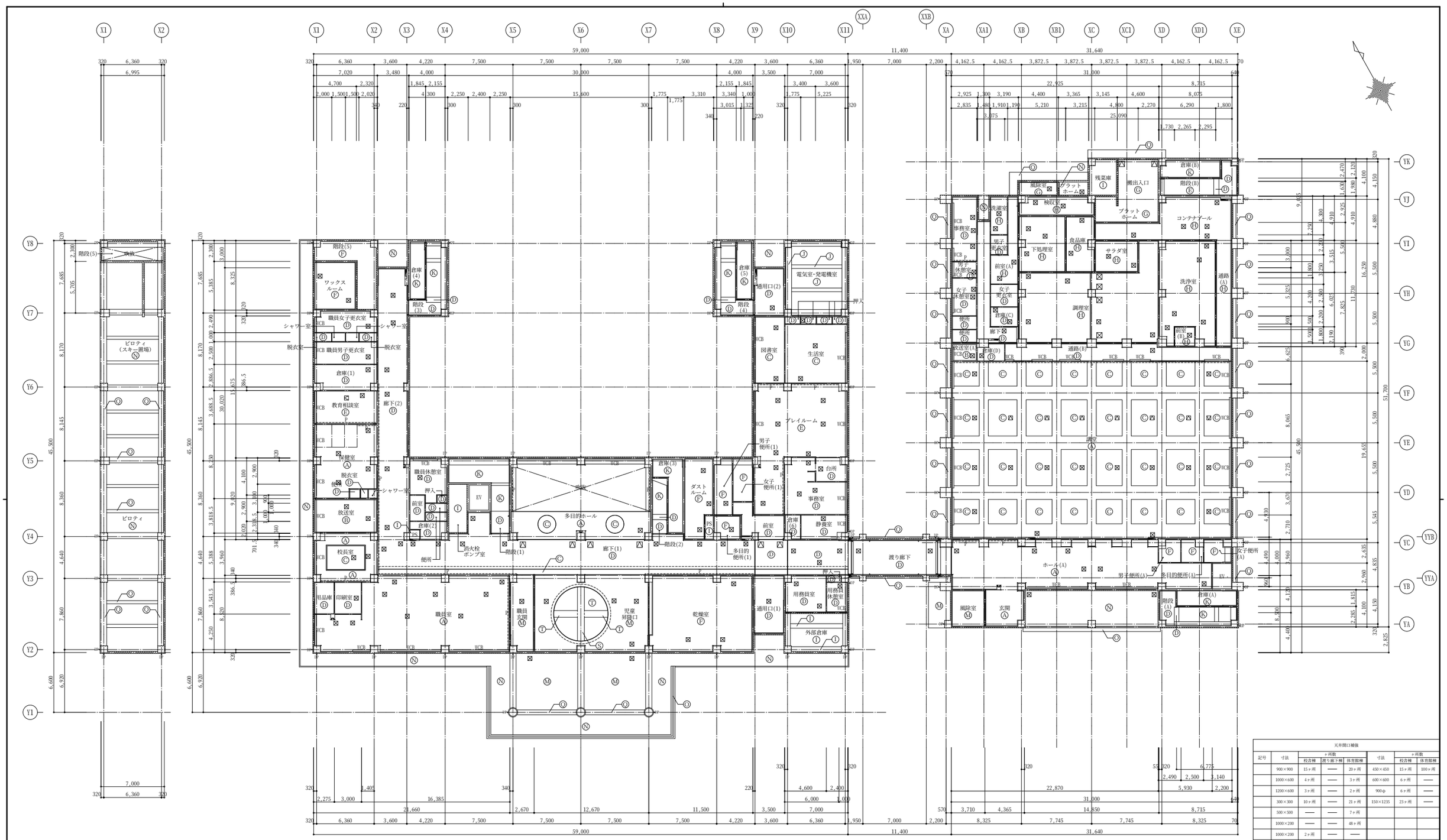

地下１階　天井伏図　A1:S=1:200　A3:S=1:400

1階　天井伏図　A1:S=1:200　A3:S=1:400

天井開口補強

記号	寸法	ヶ所数 校舎棟	渡り廊下棟	体育館棟	寸法	ヶ所数 校舎棟	体育館棟
	900×900	15ヶ所	—	20ヶ所	450×450	15ヶ所	100ヶ所
	1000×600	4ヶ所	—	3ヶ所	600×600	6ヶ所	—
	1200×600	3ヶ所	—	2ヶ所	900φ	6ヶ所	—
	300×300	10ヶ所	—	21ヶ所	150×1235	23ヶ所	—
	500×500	—	—	7ヶ所			
	1000×200	—	—	48ヶ所			
	1000×200	2ヶ所	—	—			
	700×600	15ヶ所	—	—			
	300×300	16ヶ所	—	15ヶ所			
⊠	450×450	85ヶ所	2ヶ所	74ヶ所			
⊠	600×600	6ヶ所		6ヶ所			

記号	下地		仕上	記号	下地		仕上	記号	下地		仕上	記号	
Ⓐ	LGS	石膏ボードt=9.5	岩綿吸音板t=9	Ⓗ	LGS	防水石膏ボードt=12.5	化粧ケイカル板t=5（目地シール）	Ⓞ			ステンレスパネルt=1.5　フッ素樹脂メタリック塗装	WCB	木製カーテンボックス　WP
Ⓑ	LGS	石膏ボードt=9.5	岩綿吸音板t=9（天井裏GW　t=50敷込）	Ⓘ			コンクリート打放し補修	Ⓟ			体育館用木質系内装壁材t=15（塗装品）	US	ユニバーサルスクリーン
Ⓒ	LGS	石膏ボードt=9.5	環境壁紙	Ⓙ		コンクリート打放し補修	成形GWサランネット押え　32kg　t=50　ボタン止	Ⓠ		コンクリート打放し補修	防水型複層仕上塗材E	HH	地図掛ハンガー
Ⓓ	LGS		化粧石膏ボードt=9.5	Ⓚ		コンクリート打放し補修	EP-G塗装	Ⓡ		石膏ボードt=12.5（GL工法）	環境壁紙	TV HH	テレビハンガー（受金具のみ本工事）
Ⓔ	LGS		化粧吸音石膏ボードt=9.5	Ⓛ		コンクリート打放し補修	鉄骨現し　SOP	Ⓢ		防水石膏ボードt=12.5（GL工法）	環境壁紙		アルミピクチャーレール（フック：2カ所／m）
Ⓕ	LGS	防水石膏ボードt=9.5	ケイカル板t=5（目地シール）　EP-G塗装	Ⓜ	LGS	防水石膏ボードt=9.5	軒天用岩綿吸音板t=9	Ⓣ	LGS	防水石膏ボードt=9.5	環境壁紙	⊠	天井点検口　450角　アルミ枠（目地タイプ）校舎棟 85ヶ所　渡り廊下棟 2ヶ所　体育館棟 74ヶ所
Ⓖ	LGS	防水石膏ボードt=9.5	ケイカル板t=5（目透かし）　EP-G塗装	Ⓝ	LGS		フレキジブルボードt=6　目透し張り　一部有孔板　EP-G塗装					⊠	天井点検口　600角　アルミ枠（目地タイプ）校舎棟 6ヶ所　体育館棟 6ヶ所

製図	担当	審査	社長
井田	井田	井田	鷲頭

株式会社　ワシヅ設計
〒940−2023
長岡市蓮潟３丁目１番１８号
井田　祐一郎
TEL. 0258−28−4545（代）
FAX. 0258−29−5051
1級建築士事務所 登録番号(ル)495
管理１級建築士 登録番号264228

分類	年月	S	No.	工事名	井口小学校建築工事
A — 250	H27.3	A1:1:200 A3:1:400	40 A	図面名	地下１階・１階　天井伏図

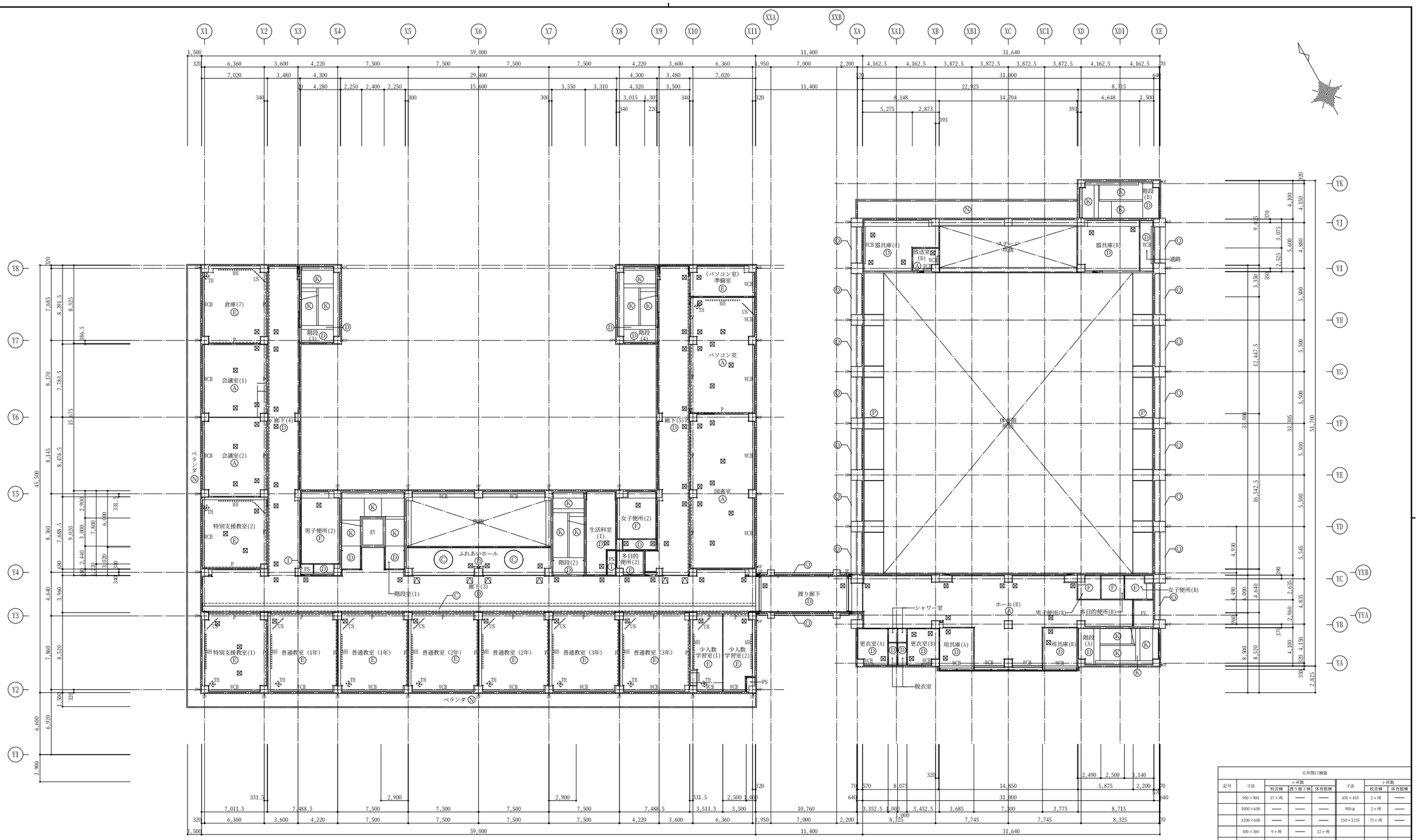

2階　天井伏図　A1:S=1:200　A3:S=1:400

天井開口補強

記号	寸法	ヶ所数 校舎棟	渡り廊下棟	体育館棟	寸法	ヶ所数 校舎棟	体育館棟
	900×900	17ヶ所	—	—	450×450	1ヶ所	—
	1000×600	—	—	—	900φ	2ヶ所	—
	1200×600	—	—	—	150×1235	75ヶ所	—
	300×300	9ヶ所	—	12ヶ所			
	500×500	—	—	1ヶ所			
	1000×200	—	—	—			
	1000×200	3ヶ所	—	—			
	700×600	26ヶ所	—	—			
	300×300	5ヶ所	—	6ヶ所			
⊠	450×450	72ヶ所	2ヶ所	21ヶ所			
⊠	600×600	6ヶ所	—	—			

記号	下地		仕上	記号	下地		仕上	記号	下地		仕上	記号	
Ⓐ	LGS	石膏ボードt=9.5	岩綿吸音板t=9	Ⓗ	LGS	防水石膏ボードt=12.5	化粧ケイカル板t=5（目地シール）	Ⓞ			ステンレスパネルt=1.5　フッ素樹脂メタリック塗装	WCB	
Ⓑ	LGS	石膏ボードt=9.5	岩綿吸音板t=9（天井裏GI　t=50敷込）	Ⓘ			コンクリート打放し補修	Ⓟ			体育館用木質系内装壁材t=15（塗装品）	US	ユニバーサルスクリーン
Ⓒ	LGS	石膏ボードt=9.5	環境壁紙	Ⓙ		コンクリート打放し補修	成形GIサランネット押え　32kg　t=50　ボタン止	Ⓠ		コンクリート打放し補修	防水型複層仕上塗材E	MH	地図掛ハンガー
Ⓓ	LGS		化粧石膏ボードt=9.5	Ⓚ		コンクリート打放し補修	EP-G塗装	Ⓡ		石膏ボードt=12.5（GL工法）	環境壁紙	TV	テレビハンガー（受金具のみ本工事）
Ⓔ	LGS		化粧吸音石膏ボードt=9.5	Ⓛ		コンクリート打放し補修	鉄骨現し　SOP	Ⓢ		防水石膏ボードt=12.5（GL工法）	環境壁紙	P	アルミピクチャーレール（フック：2ヵ所／m）
Ⓕ	LGS	防水石膏ボードt=9.5	ケイカル板t=5（目地シール）　EP-G塗装	Ⓜ	LGS	防水石膏ボードt=9.5	軒天用岩綿吸音板t=9	Ⓣ	LGS	防水石膏ボードt=9.5	環境壁紙	⊠	天井点検口　450角　アルミ枠（目地タイプ）校舎棟 72ヶ所　渡り廊下棟 2ヶ所　体育館棟 21ヶ所
Ⓖ	LGS	防水石膏ボードt=9.5	ケイカル板t=5（目透かし）　EP-G塗装	Ⓝ	LGS		フレキシブルボードt=6　目透し張り　一部有孔板　EP-G塗装					⊠	天井点検口　600角　アルミ枠（目地タイプ）校舎棟 6ヶ所

製図	担当	審査	社長
井田	井田	井田	鷲頭

株式会社　ワシヅ設計
〒940−2023
長岡市蓮潟３丁目１番１８号
井田　祐一郎
TEL. 0258−28−4545(代)
FAX. 0258−29−5051
1級建築士事務所
登録番号(ル)495
管理１級建築士
登録番号264228

分類	年月	S	No.	工事名	井口小学校建築工事
A — 250	H27.3	A1:1:200 A3:1:400	41 A	図面名	２階　天井伏図

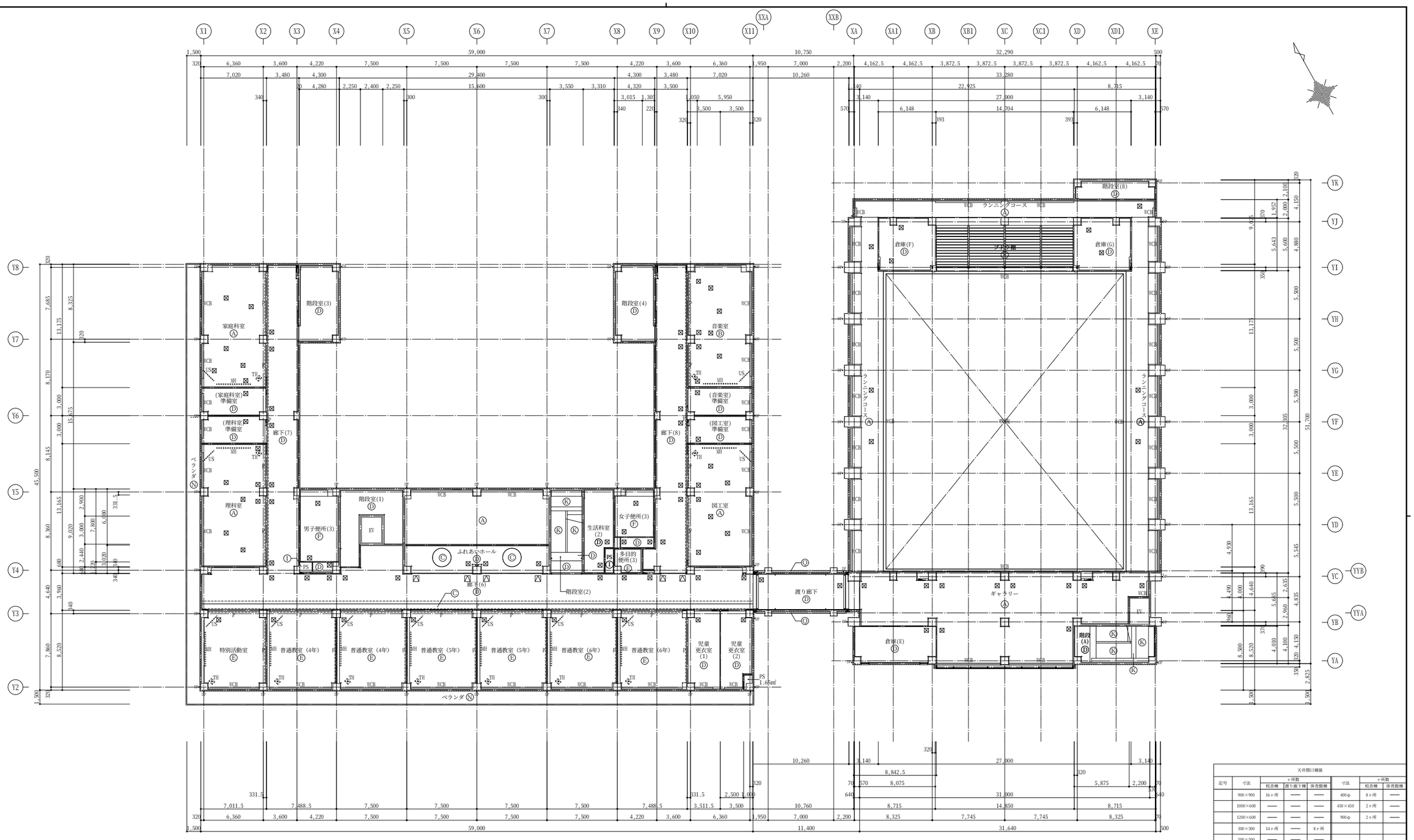

3階　天井伏図　A1:S=1:200　A3:S=1:400

天井開口補強

記号	寸法	ヶ所数 校舎棟	ヶ所数 渡り廊下棟	ヶ所数 体育館棟	寸法	ヶ所数 校舎棟	ヶ所数 体育館棟
	900×900	16ヶ所	—	—	400φ	8ヶ所	—
	1000×600	—	—	—	450×450	2ヶ所	—
	1200×600	—	—	—	900φ	2ヶ所	—
	300×300	14ヶ所	—	8ヶ所			
	500×500	—	—	—			
	1000×200	—	—	—			
	1000×200	3ヶ所	—	—			
	700×600	20ヶ所	—	—			
	300×300	8ヶ所	—	3ヶ所			
⊠	450×450	77ヶ所	2ヶ所	21ヶ所			
⊠	600×600	6ヶ所	—	—			

記号	下地		仕上	記号	下地		仕上	記号	下地		仕上	記号	
Ⓐ	LGS	石膏ボードt=9.5	岩綿吸音板t=9	Ⓗ	LGS	防水石膏ボードt=12.5	化粧ケイカル板t=5（目地シール）	Ⓞ			ステンレスパネルt=1.5　フッ素樹脂メタリック塗装	WCB	
Ⓑ	LGS	石膏ボードt=9.5	岩綿吸音板t=9（天井裏GI　t=50敷込）	Ⓘ			コンクリート打放し補修	Ⓟ			体育館用木質系内装壁材t=15（塗装品）	US	ユニバーサルスクリーン
Ⓒ	LGS	石膏ボードt=9.5	環境壁紙	Ⓙ		コンクリート打放し補修	成形GIサランネット押え　32kg　t=50　ボタン止	Ⓠ		コンクリート打放し補修	防水型複層仕上塗材E	HH	地図掛ハンガー
Ⓓ	LGS		化粧石膏ボードt=9.5	Ⓚ		コンクリート打放し補修	EP-G塗装	Ⓡ		石膏ボードt=12.5（GL工法）	環境壁紙	TH	テレビハンガー（受金具のみ本工事）
Ⓔ	LGS		化粧吸音石膏ボードt=9.5	Ⓛ		コンクリート打放し補修	鉄骨現し　SOP	Ⓢ		防水石膏ボードt=12.5（GL工法）	環境壁紙	F	アルミピクチャーレール（フック：2カ所／m）
Ⓕ	LGS	防水石膏ボードt=9.5	ケイカル板t=5（目地シール）　EP-G塗装	Ⓜ	LGS	防水石膏ボードt=9.5	軒天用岩綿吸音板t=9	Ⓣ	LGS	防水石膏ボードt=9.5	環境壁紙	⊠	天井点検口　450角　アルミ枠（目地タイプ）校舎棟 77ヶ所　渡り廊下棟 2ヶ所　体育館棟 21ヶ所
Ⓖ	LGS	防水石膏ボードt=9.5	ケイカル板t=5（目透かし）　EP-G塗装	Ⓝ	LGS		フレキシブルボードt=6　目透し張り　一部有孔板　EP-G塗装					⊠	天井点検口　600角　アルミ枠（目地タイプ）校舎棟 6ヶ所

製図	担当	審査	社長
井田	井田	井田	鷲頭

株式会社　ワシヅ設計
〒940−2023
長岡市蓮潟３丁目１番１８号
井田　祐一郎
TEL. 0258−28−4545（代）
FAX 0258−29−5051
１級建築士事務所
登録番号（ル）495
管理１級建築士
登録番号264228

分類	年月	S	No.	工事名	井口小学校建築工事
A ── 250	H27.3	A1:1:200 / A3:1:400	42 / A	図面名	３階　天井伏図

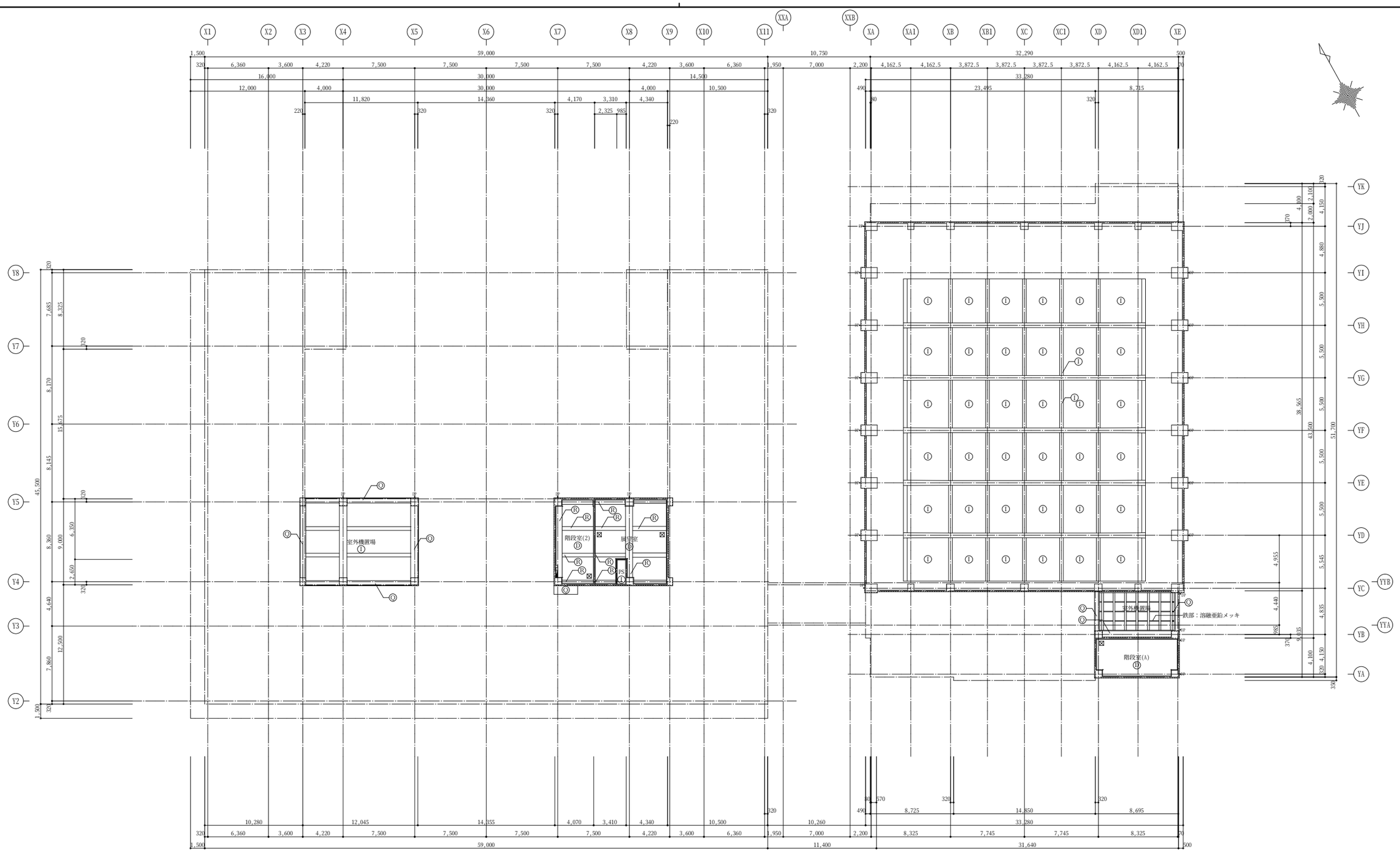

PH階、屋上　天井伏図　A1:S=1:200　A3:S=1:400

天井開口補強				
記号	寸法	ヶ所数		
		校舎棟	渡り廊下棟	体育館棟
⊠	450×450	3ヶ所	——	1ヶ所

記号	下地		仕上	記号	下地		仕上	記号	下地		仕上	記号	
Ⓐ	LGS	石膏ボードt=9.5	岩綿吸音板t=9	Ⓗ	LGS	防水石膏ボードt=12.5	化粧ケイカル板t=5（目地シール）	Ⓒ			ステンレスパネルt=1.5　フッ素樹脂メタリック塗装	WCB	
Ⓑ	LGS	石膏ボードt=9.5	岩綿吸音板t=9（天井裏GI　t=50敷込）	Ⓘ			コンクリート打放し補修	Ⓟ			体育館用木質系内装壁材t=15（塗装品）	US	ユニバーサルスクリーン
Ⓒ	LGS	石膏ボードt=9.5	環境壁紙	Ⓙ		コンクリート打放し補修	成形GIサランネット押え　32kg　t=50　ボタン止	Ⓠ		コンクリート打放し補修	防水型複層仕上塗材E	HH	地図掛ハンガー
Ⓓ	LGS		化粧石膏ボードt=9.5	Ⓚ		コンクリート打放し補修	EP-G塗装	Ⓡ		石膏ボードt=12.5（GL工法）	環境壁紙	TV	テレビハンガー（受金具のみ本工事）
Ⓔ	LGS		化粧吸音石膏ボードt=9.5	Ⓛ		コンクリート打放し補修	鉄骨現し　SOP	Ⓢ		防水石膏ボードt=12.5（GL工法）	環境壁紙	P	アルミピクチャーレール（フック：2カ所／m）
Ⓕ	LGS	防水石膏ボードt=9.5	ケイカル板t=5（目地シール）　EP-G塗装	Ⓜ	LGS	防水石膏ボードt=9.5	軒天用岩綿吸音板t=9	Ⓣ	LGS	防水石膏ボードt=9.5	環境壁紙	⊠	天井点検口　450角　アルミ枠（目地タイプ）校舎棟 3ヶ所　体育館棟 1ヶ所
Ⓖ	LGS	防水石膏ボードt=9.5	ケイカル板t=5（目透かし）　EP-G塗装	Ⓝ	LGS		フレキジブルボードt=6　目透し張り　一部有孔板　EP-G塗装						

製図	担当	審査	社長
井田	井田	井田	鷲頭

株式会社　ワシヅ設計
〒940−2023
長岡市運河3丁目1番18号
井田　祐一郎
TEL 0258−28−4545(代)
FAX 0258−29−5051
1級建築士事務所登録番号(ル)495
管理1級建築士登録番号264228

分類	年月	S	No.	工事名	井口小学校建設基本設計
A —— 250	H27.3	A1:1:200 A3:1:400	43 / A	図面名	PH階、屋上　天井伏図

パラペット詳細図

A1：S=1:10
A3：S=1:20

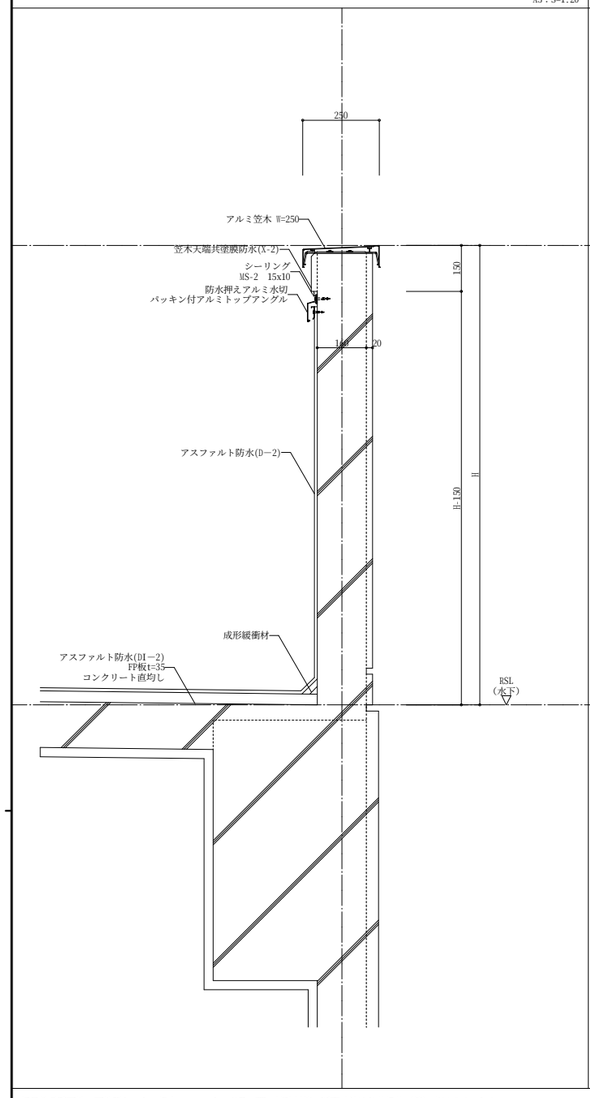

横引きドレイン詳細図

A1：S=1:10
A3：S=1:20

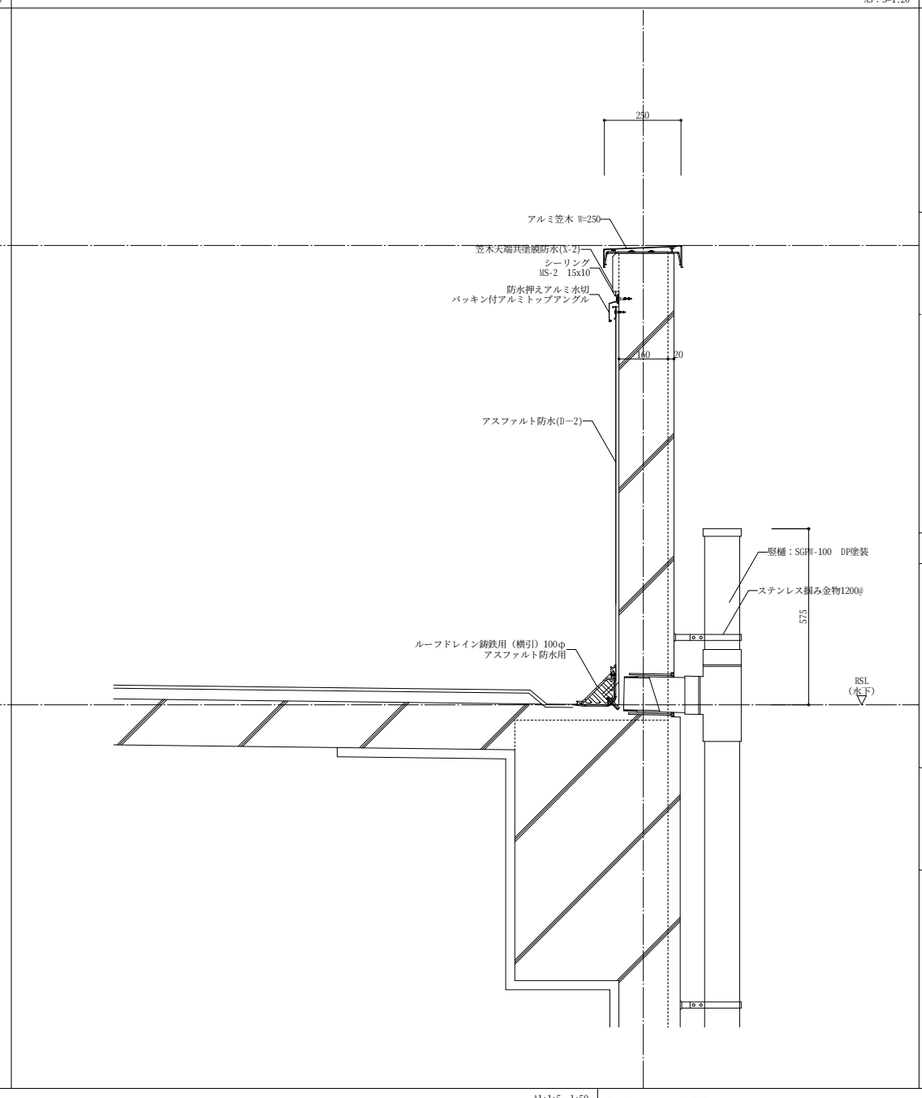

校舎棟　配管ピット詳細図

A1：S=1:30
A3：S=1:60

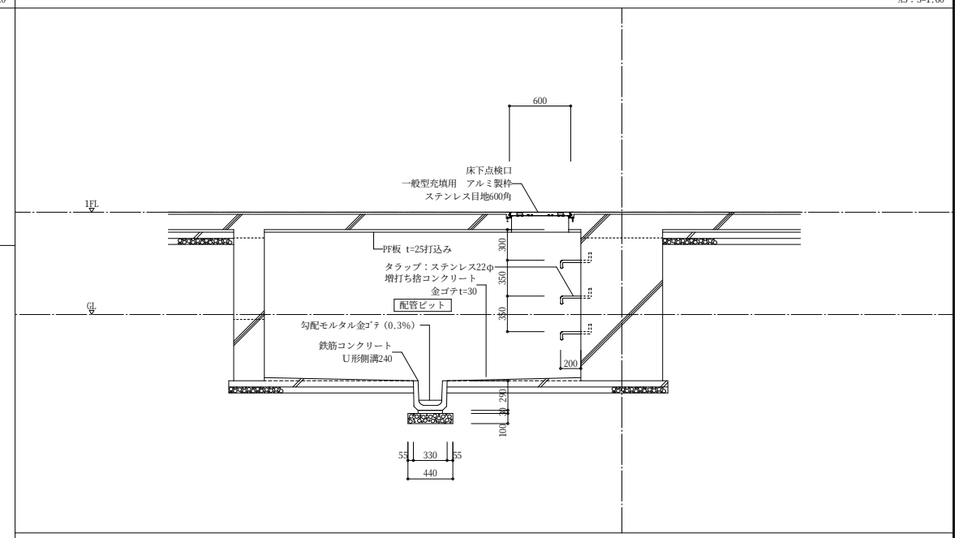

体育館棟　配管ピット詳細図

A1：S=1:30
A3：S=1:60

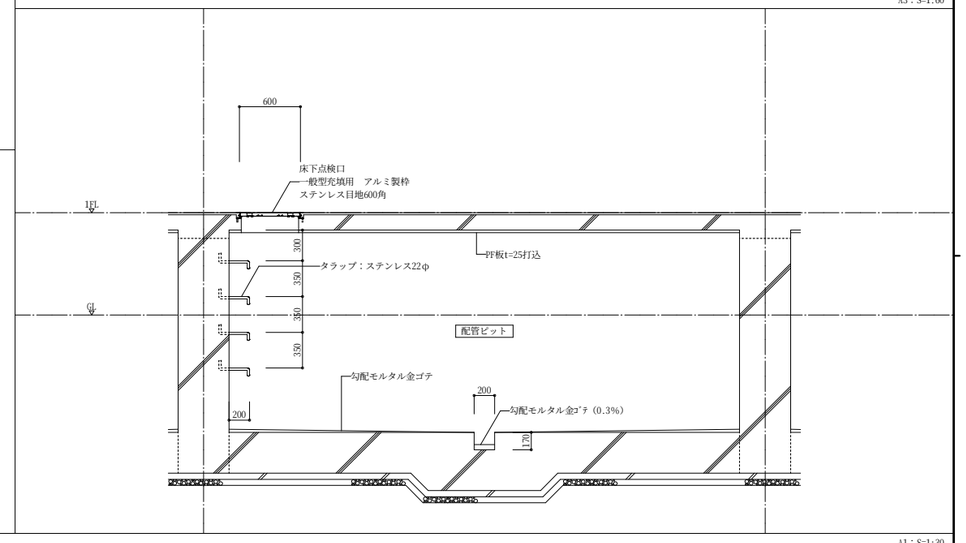

軽量鉄骨壁下地　下地張りのない場合　　スタッド及び開口補強材等の断面寸法は公共標仕（鍵）表14.5.1による

A1:1:5 1:50
A3:1:10 1:100

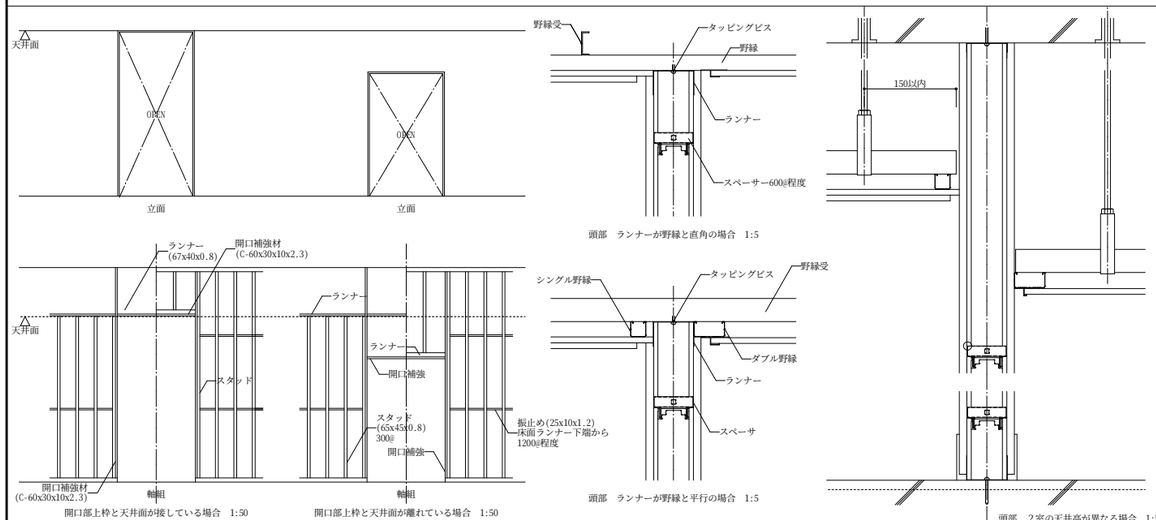

開口部上枠と天井面が接している場合　1:50

開口部上枠と天井面が離れている場合　1:50

頭部　ランナーが野縁と直角の場合　1:5

頭部　ランナーが野縁と平行の場合　1:5

頭部　2室の天井高が異なる場合　1:5

雪庇防止フェンス詳細図

A1：S=1:30
A3：S=1:60

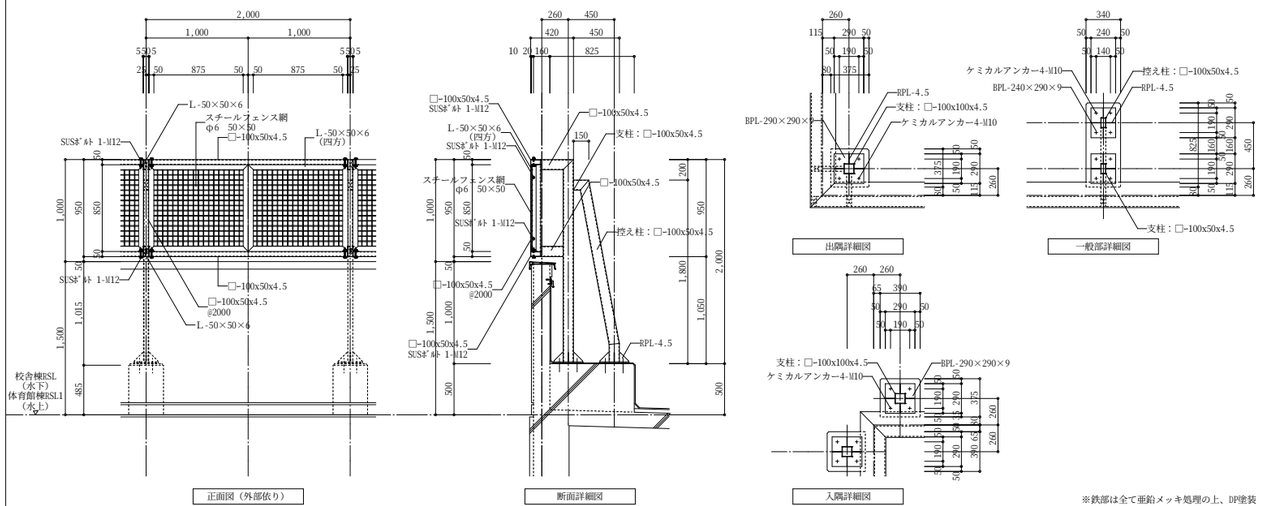

正面図（外部依り）

断面詳細図

出隅詳細図

一般部詳細図

入隅詳細図

※鉄部は全て亜鉛メッキ処理の上、DP塗装

製図	担当	審査	社長	株式会社 ワシヅ設計	1級建築士事務所 登録番号(ル)495	分類	年月	S	No.	工事名	井口小学校建築工事
井田	井田	井田	鷲頭	〒940−2023 長岡市蓮潟3丁目1番18号 井田 祐一郎 TEL 0258−28−4545(代) FAX 0258−29−5051	管理1級建築士 登録番号264228	A — 250	H27.3	A1:1:30 A3:1:60	44 A	図面名	標準詳細図（1）

ステンレスエキスパンジョイント　屋上＋屋上（クリアランス200用）詳細図

A1：S=1: 5
A3：S=1:10

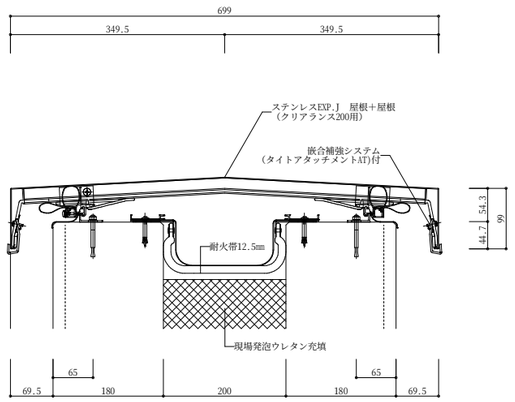

1時間遮炎性能　EAJ－防災－4041同等品

ステンレスエキスパンジョイント　屋上＋外壁（クリアランス200用）詳細図

A1：S=1: 5
A3：S=1:10

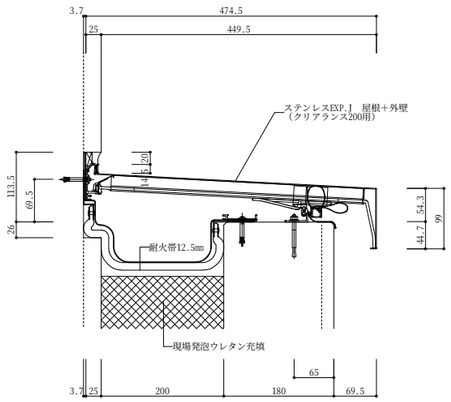

1時間遮炎性能　EAJ－防災－4041同等品

ステンレスエキスパンジョイント　外壁＋外壁（クリアランス200用）詳細図

A1：S=1: 5
A3：S=1:10

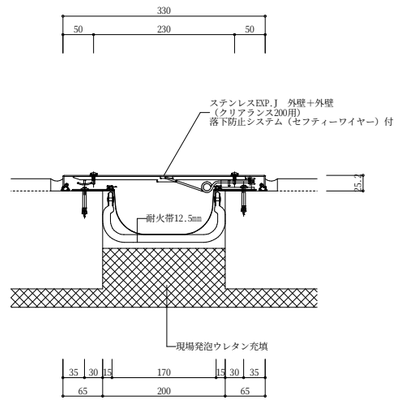

1時間遮炎性能　EAJ－防災－4041同等品

ステンレスエキスパンジョイント　外壁コーナー（クリアランス200用）詳細図

A1：S=1: 5
A3：S=1:10

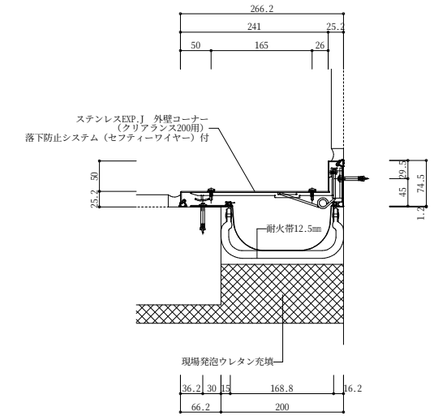

1時間遮炎性能　EAJ－防災－4041同等品

ステンレスエキスパンジョイント　床＋床（クリアランス200用）詳細図

A1：S=1: 5
A3：S=1:10

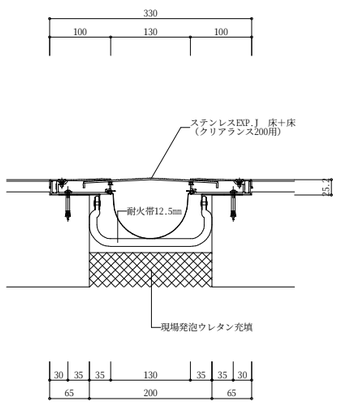

1時間遮炎性能　EAJ－防災－4041同等品

ステンレスエキスパンジョイント　床コーナー（クリアランス200用）詳細図

A1：S=1: 5
A3：S=1:10

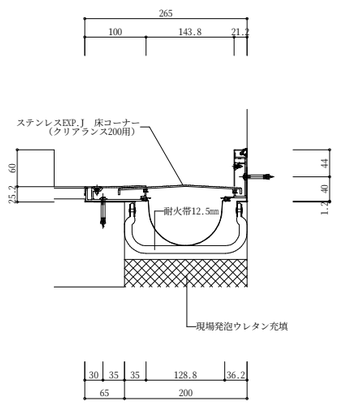

1時間遮炎性能　EAJ－防災－4041同等品

ステンレスエキスパンジョイント　内壁＋内壁（クリアランス200用）詳細図

A1：S=1: 5
A3：S=1:10

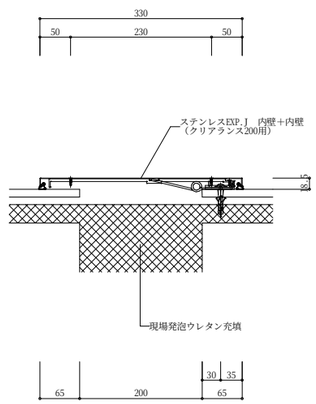

ステンレスエキスパンジョイント　内壁コーナー（クリアランス200用）詳細図

A1：S=1: 5
A3：S=1:10

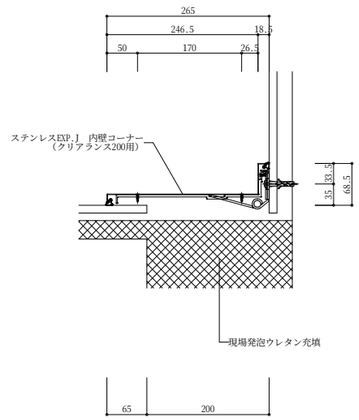

ステンレスエキスパンジョイント　天井＋天井（クリアランス200用）詳細図

A1：S=1: 5
A3：S=1:10

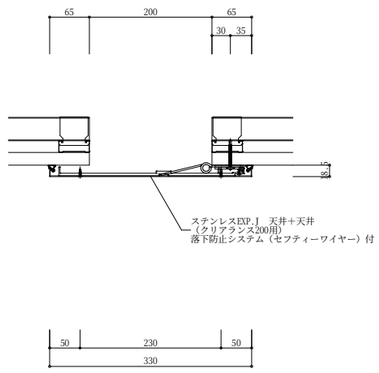

ステンレスエキスパンジョイント　天井コーナー（クリアランス200用）詳細図

A1：S=1: 5
A3：S=1:10

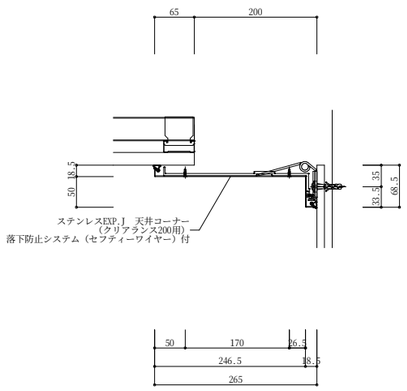

靴拭きマット詳細図

A1：S=1:10
A3：S=1:20

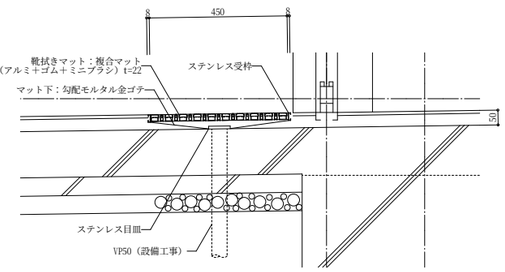

（杉田エース：エムコエントランスマット　デュプロマット522/GB：参考）

棟　名	設置位置	寸法(W×D×H)	数量	備考
校舎棟	1階　児童昇降口 1階　職員玄関	W1800×D450×H22	4	
校舎棟	1階　通用口(1)	W1800×D450×H22	1	
校舎棟	1階　通用口(2) 1階　廊下(2)	W1800×D450×H22	2	
体育館棟	1階　風除室	W1800×D450×H22	1	
体育館棟	1階　廊下	W970×D450×H22	1	

製　図	担　当	審　査	社　長
井田	井田	井田	鷲頭

株式会社　ワシヅ設計
〒940－2023
長岡市蓮潟３丁目１番１８号
井　田　祐　一　郎
TEL 0258－28－4545（代）
FAX 0258－29－5051
１級建築士事務所
登録番号(ル)495
管理１級建築士
登録番号264228

分　類	年　月	S	No.	工事名	井口小学校建築工事
A ── 250	H27.3	A1:1:30 A3:1:60	45 A	図面名	標準詳細図（２）

F－1 天然木化粧複合フローリング 1：10

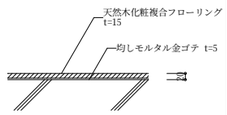

F－2 天然木化粧複合フローリング 1：10

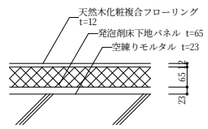

F－3 畳敷 1：10

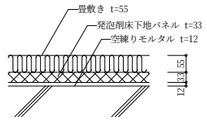

F－4 磁器質タイル 1：10

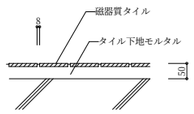

F－5 合成樹脂塗床 防塵塗料 1：10

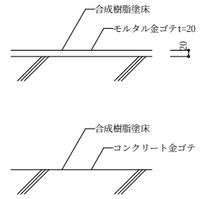

F－6 ＯＡフロアー 1：10

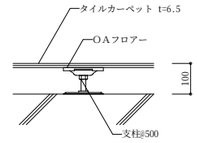

※パネル強度は中央集中許容荷重500kg以上とする。
配線取出口（フタ付）を各パネルに2ヶ所設ける。

F－7 体育館用床下地 1：10

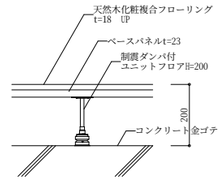

F－8 ビニル床シート系 1：10

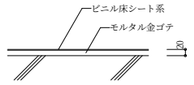

F－9 合成樹脂塗床（調理室系） 1：10

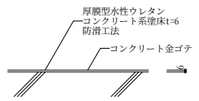

ＦＢ－１ 木製巾木(RC下地) 1：10

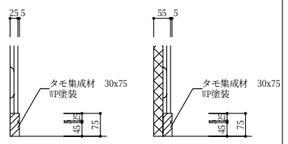

ＦＢ－２ 木製巾木(LGS下地) 1：10

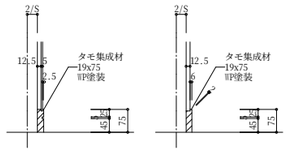

ＦＢ－３ 塗床立上げ(RC下地) 1：10

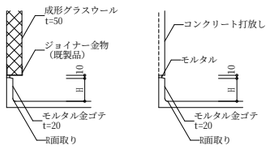

ＦＢ－４ 畳寄 1：10

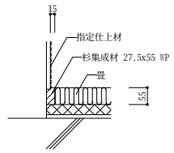

ＦＢ－５ 床シート立上げ 1：10

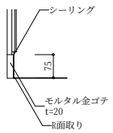

ＦＢ－６ ビニル巾木 1：10

ＦＢ－７ 磁器質タイル 1：10

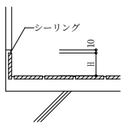

ＦＢ－８ 木製巾木(体育館) 1：10

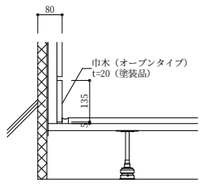

※ 三洋工業㈱ カベックス（オープンタイプ）同等品とする

ＦＢ－９ 木製巾木(RC下地、腰壁杉板仕上)（壁：難燃シナ合板仕上） 1：10

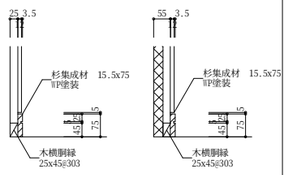

ＦＢ－１０ 木製巾木(RC下地、腰壁杉板仕上)（壁：環境壁紙仕上） 1：10

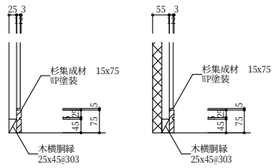

ＦＢ－１１ 木製巾木(LGS下地、腰壁杉板仕上)（壁：難燃シナ合板仕上） 1：10

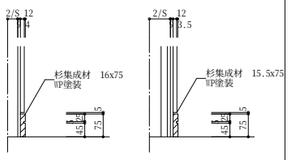

ＦＢ－１０ 木製巾木(LGS下地、腰壁杉板仕上)（壁：環境壁紙仕上） 1：10

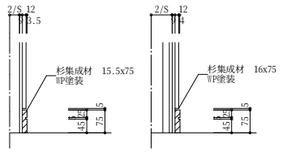

W－１ コンクリート打放し 1：5

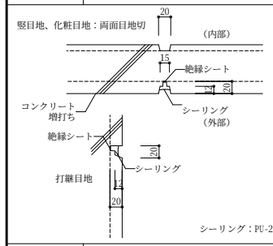

W－２ 出隅面木 1：5

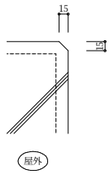

W－３ コンクリート打放し補修 1：5

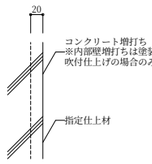

W－４ ボード、合板張り(LGS下地) 1：10

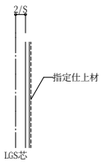

W－５ ボード張り(LGS下地) 1：10

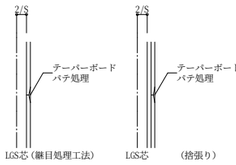

W－６ 体育館壁(RC下地) 1：10

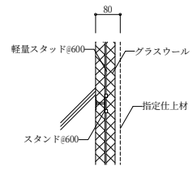

※ 三洋工業㈱ カベックス（オープンタイプ）同等品とする

W－７ 体育館壁(S、LGS下地) 1：10

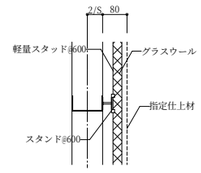

※ 三洋工業㈱ カベックス（オープンタイプ）同等品とする

W－８ ボード、合板張り(GL工法) 1：10

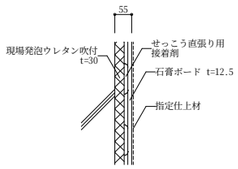

W－９ ボード、合板張り(GL工法) 1：10

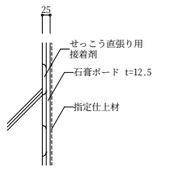

W－１０ 化粧けい酸カルシウム板張り（目地シール） 1：10

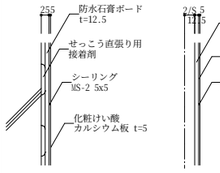

W－１１ グラスウール吸音ボード張り 1：5

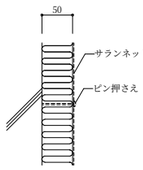

W－１２ 乾式耐火遮音間仕切壁 1：10

（１時間耐火構造 FP060NP-0198）

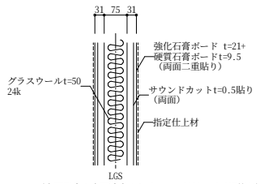

（吉野石膏：吉野遮音システム A-2000・W1・S同等品）

W－１３ 防火上主要な間仕切壁 1：10

（１時間耐火構造 FP060NP-0174）

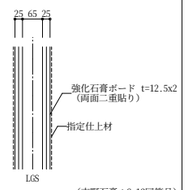

（吉野石膏：S-12同等品）

W－１４ タイル 1：10

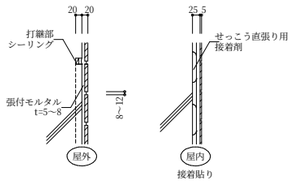

W－１５ 杉板＋難燃シナ合板（外壁RC下地 GL工法） 1：5

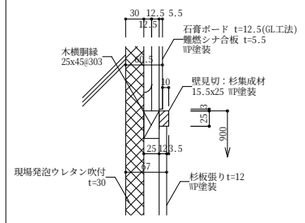

W－１６ 杉板＋難燃シナ合板（内壁RC下地 GL工法） 1：5

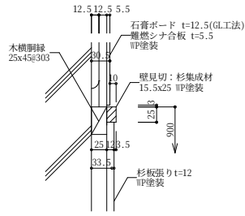

W－１７ 杉板＋難燃シナ合板（LGS下地） 1：5

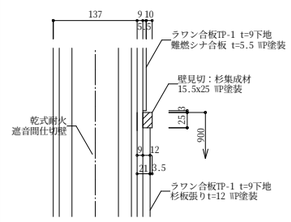

W－１８ 杉板＋難燃シナ合板（LGS下地） 1：5

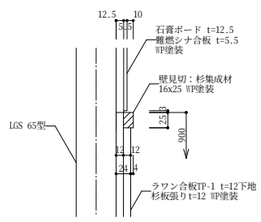

W－１９ 化粧けい酸カルシウム板＋環境壁紙 1：5

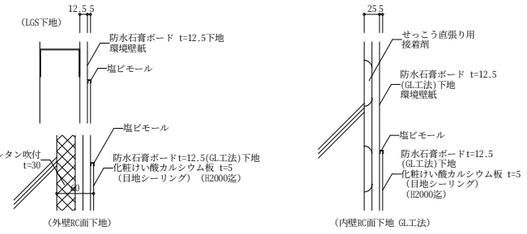

W－２０ 杉板＋環境壁紙（外壁RC下地 GL工法） 1：5

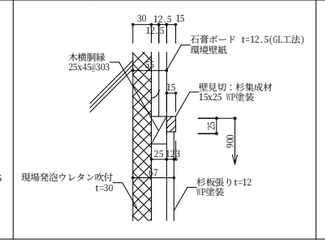

W－２１ 杉板＋環境壁紙（内壁RC下地 GL工法） 1：5

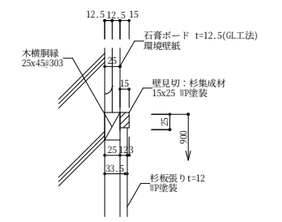

W－２２ 杉板＋環境壁紙（LGS下地） 1：5

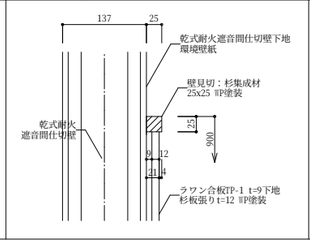

W－２３ 杉板＋環境壁紙（LGS下地） 1：5

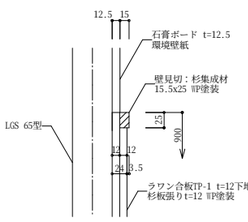

製図	担当	審査	社長
井田	井田	井田	鷲頭

株式会社 ワシヅ設計
〒940-2023
長岡市蓮潟３丁目１番１８号
井田 祐一郎
TEL. 0258-28-4545 (代)
FAX. 0258-29-5051
１級建築士事務所
登録番号(ル)495
管理１級建築士
登録番号264228

分類	年月	S	No.	工事名	井口小学校建築工事
A ── 250	H27.3	A1:1:50 A3:1:100	46 A	図面名	部分詳細図（１）

W－２４　難燃有孔シナ合板（放送室）　1：5

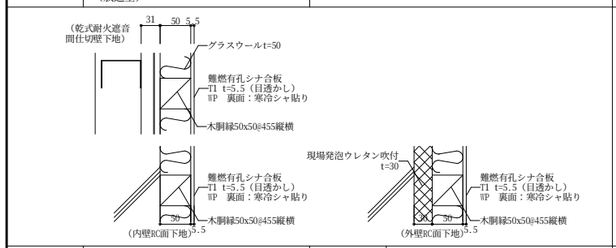

W－２５　杉板＋難燃有孔シナ合板（音楽室）　1：5

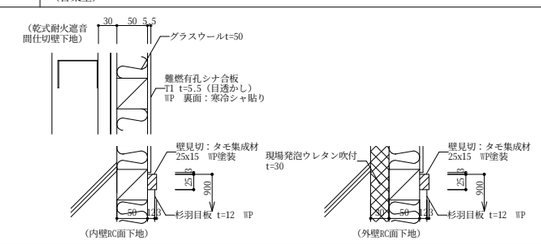

W－２６　磁器質タイル＋環境壁紙（RC下地）　1：10

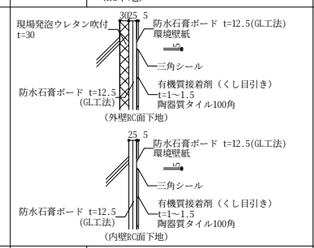

W－２７　磁器質タイル＋環境壁紙（LGS下地）　1：10

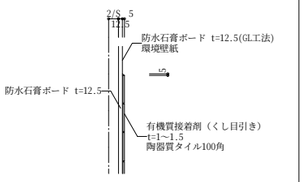

N－１　消火器ボックス詳細図　1：10

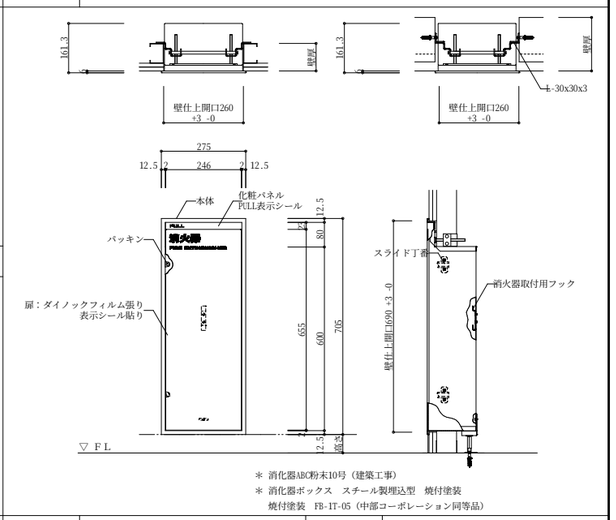

W－２８　難燃シナ合板（器具庫、用具庫）　1：10

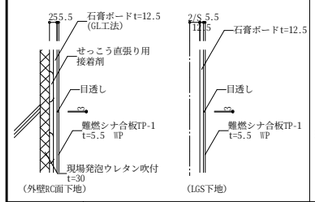

W－２８　有孔ラワン合板　1：10

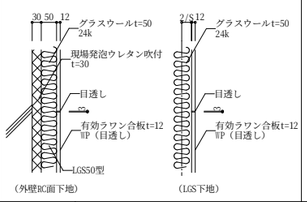

C－１　ボード・合板張り(LGS下地)　1：10

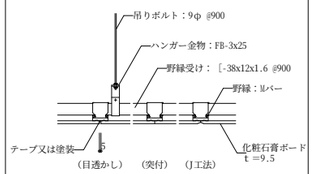

C－２　ロックウール化粧吸音板 ケイ酸カルシウム板　1：10

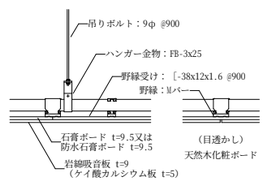

C－３　グラスウール吸音ボード張り　1：5

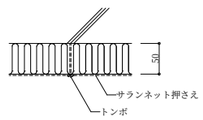

CB－１　ビニル系廻り縁・アルミ製廻り縁　1：10

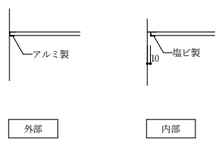

CB－２　木製廻り縁　1：10

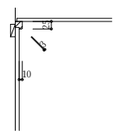

CB－３　ビニル系見切縁　1：5

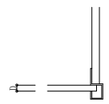

CB－３　木製見切縁　1：5

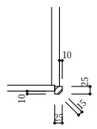

CB－５　ピクチャーレール　1：10

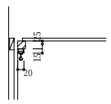

BB－１　ステンレス製目地棒　1：10

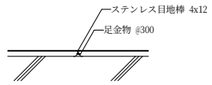

BB－２　木製見切縁（畳コーナー）　1：10

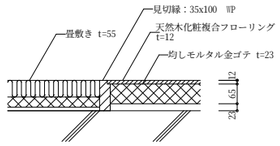

BB－３　WC汚垂石　1：10

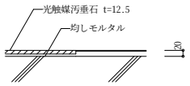

BB－４　御影石床見切　1：10

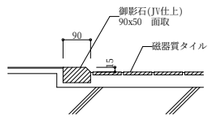

BB－５　スチール書架下部　RC立上げ　1：10

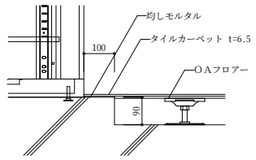

WB－１　木製三方枠　1：10

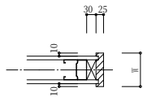

WB－２　木製出隅（杉板＋難燃シナ合板部）　1：10

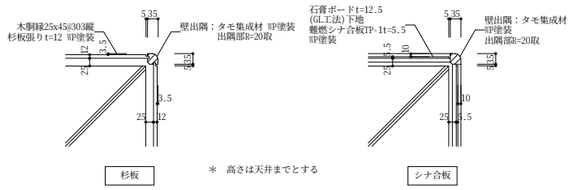

＊　高さは天井までとする

WB－３　木製出隅（杉板＋環境壁紙部）　1：10

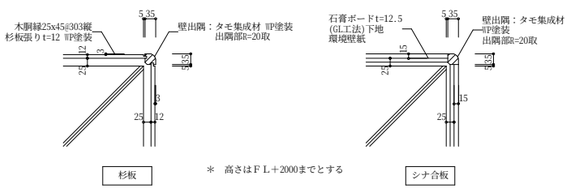

＊　高さはＦＬ＋2000までとする

WB－４　アルミ出隅（化粧ケイ酸カルシウム板部分）　1：10

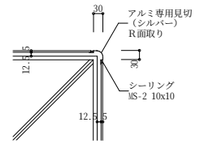

＊　高さは天井迄とする

WB－５　入隅　1：10

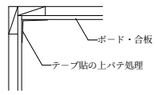

CBX－１　木製カーテン（ブラインドボックス）　1：10

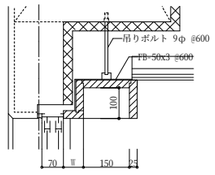

SB－１　スクリーンボックス詳細図　1：10

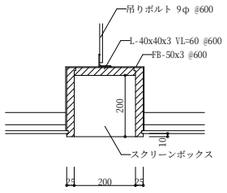

LB－１　配管ライニング笠木（ステンレス製）　1：2.5

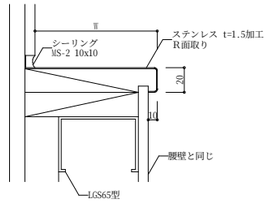

LB－２　配管ライニング笠木　1：2.5

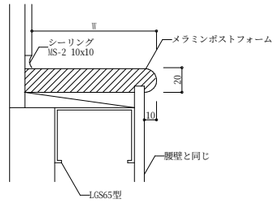

製図	担当	審査	社長
井田	井田	井田	鷲頭

株式会社　ワシヅ設計
〒940-2023
長岡市蓮潟３丁目１番１８号
井田　祐一郎
TEL. 0258-28-4545 (代)
FAX. 0258-29-5051
１級建築士事務所 登録番号(ル)495
管理１級建築士 登録番号264228

分類	年月	S	No.	工事名	井口小学校建築工事
A ── 250	H27.3	A1:1:50 / A3:1:100	47 / A	図面名	部分詳細図（２）

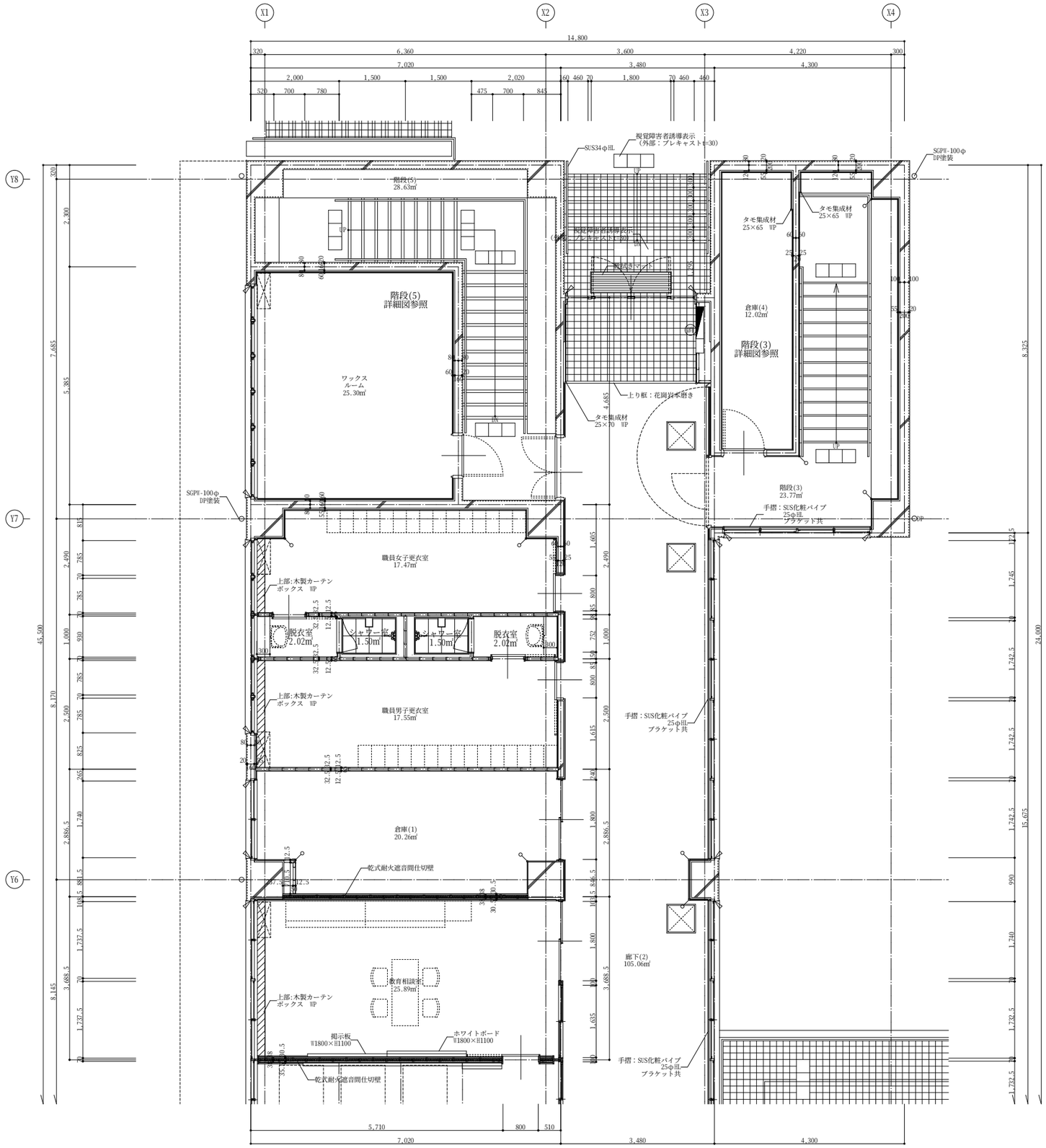

○—	木製出隅 WP塗装 H＝2000	▷	シーリング
◎—	木製出隅 WP塗装 天井迄		
●—	アルミ専用出隅 天井迄		

製図	担当	審査	社長
井田	井田	井田	鷲頭

株式会社 ワシヅ設計
〒940−2023
長岡市蓮潟３丁目１番１８号
井田 祐一郎
TEL. 0258−28−4545 (代)
FAX. 0258−29−5051
１級建築士事務所
登録番号(ル)495
管理１級建築士
登録番号264228

分類	年月	S	No.	工事名	井口小学校建築工事
A ── 250	H27.3	A1:1:50 A3:1:100	48 A	図面名	校舎棟 １階 平面詳細図（１）

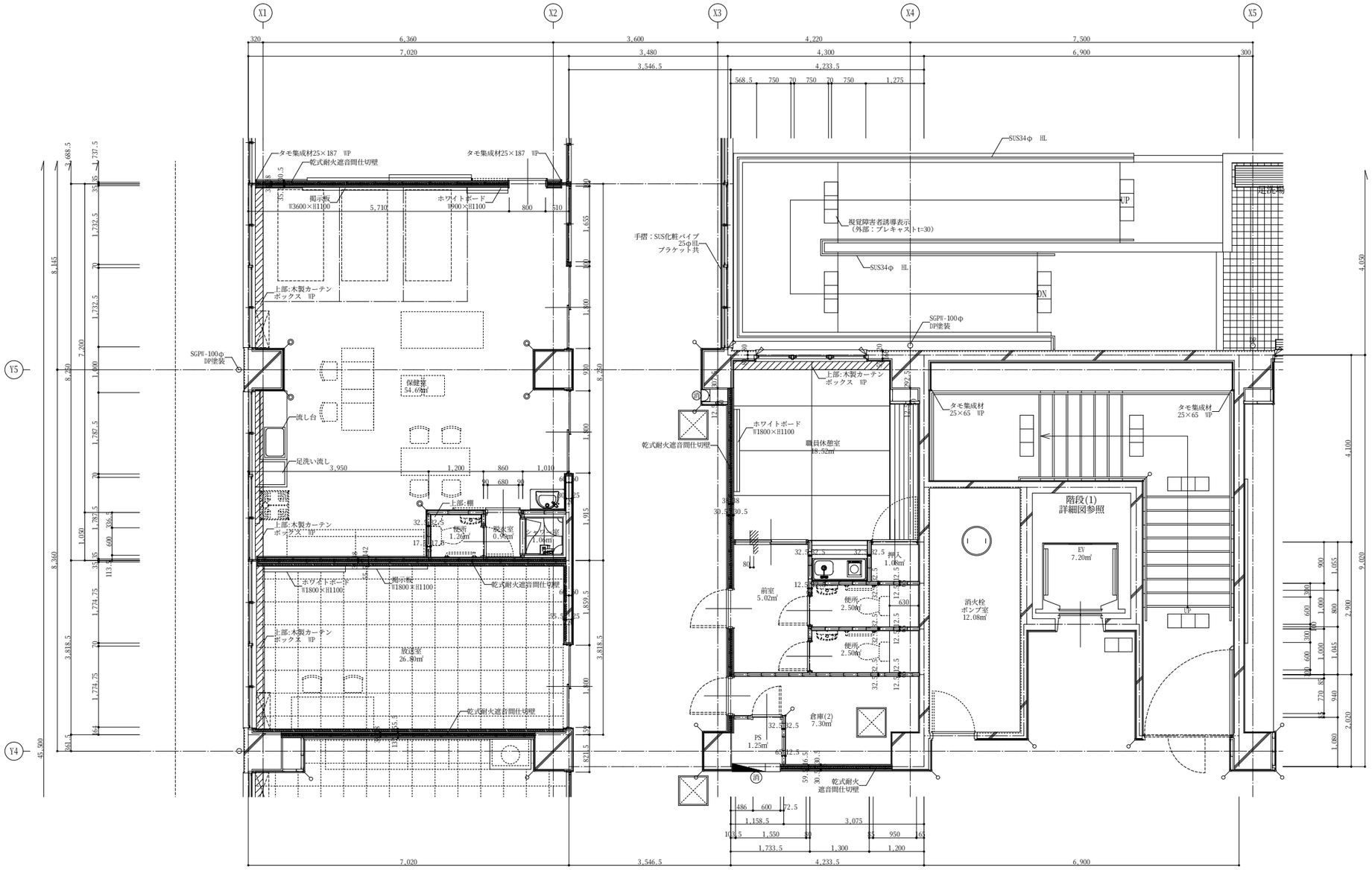

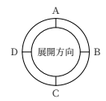

○—	木製出隅 WP塗装 H=2000	▷	シーリング
◎—	木製出隅 WP塗装 天井迄		
●—	アルミ専用出隅 天井迄		

製図	担当	審査	社長
井田	井田	井田	鷲頭

株式会社 ワシヅ設計
〒940-2023
長岡市蓮潟3丁目1番18号
井田 祐一郎
TEL. 0258-28-4545(代)
FAX. 0258-29-5051
1級建築士事務所 登録番号(ル)495
管理1級建築士 登録番号264228

分類	年月	S	No.	工事名	井口小学校建築工事
A — 250	H27.3	A1:1:50 A3:1:100	49 A	図面名	校舎棟 1階 平面詳細図(2)

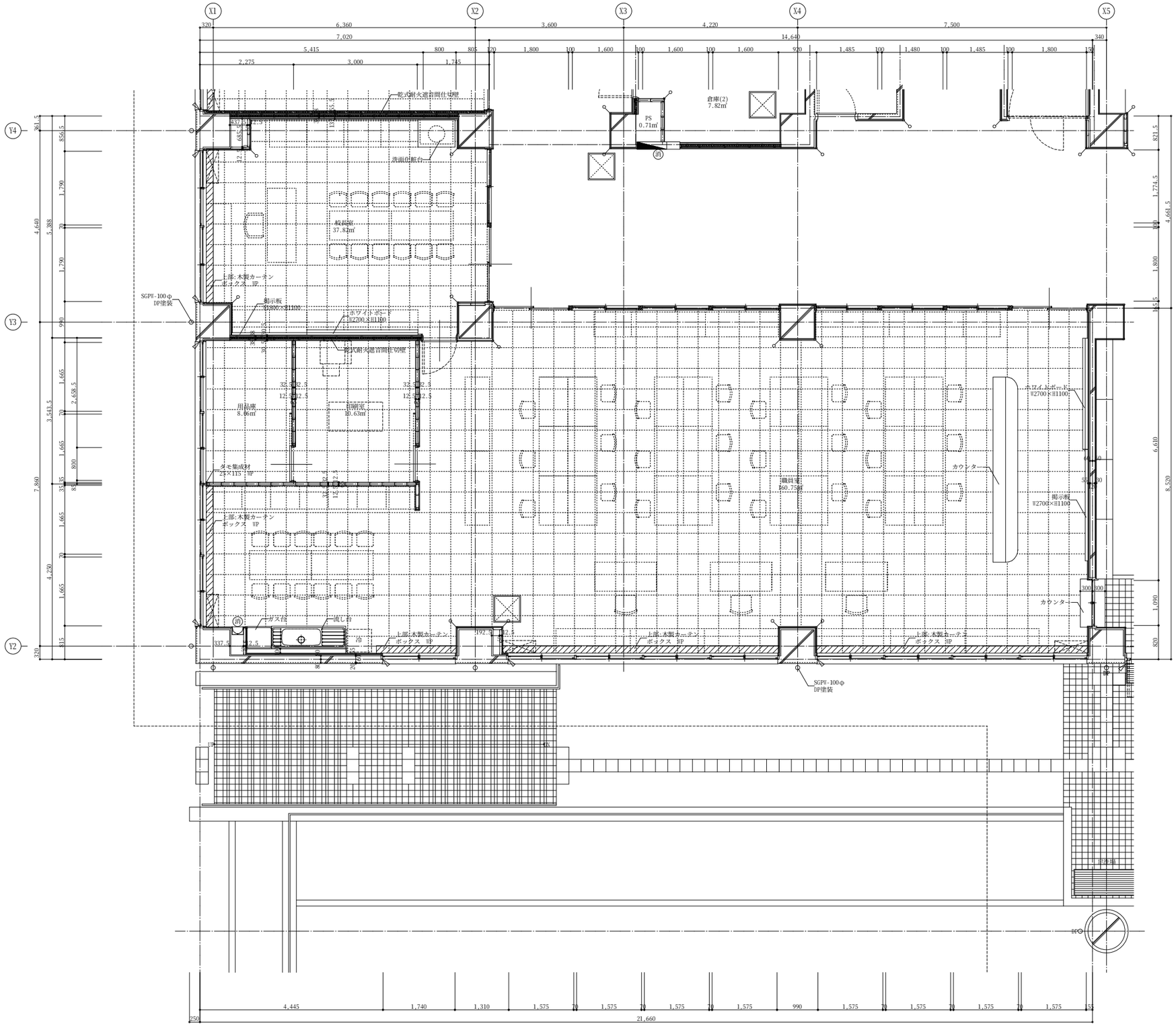

○—	木製出隅 WP塗装 H＝2000	▷	シーリング		
◎—	木製出隅 WP塗装 天井迄				
●—	アルミ専用出隅 天井迄				

製図	担当	審査	社長
井田	井田	井田	鷲頭

株式会社 ワシヅ設計
〒940−2023
長岡市蓮潟３丁目１番１８号
井田 祐一郎
TEL 0258−28−4545(代)
FAX 0258−29−5051
１級建築士事務所
登録番号(ル)495
管理１級建築士
登録番号264228

分類	年月	S	No.	工事名	井口小学校建築工事
A ── 250	H27.3	A1:1:50 A3:1:100	50 A	図面名	校舎棟 １階 平面詳細図（３）

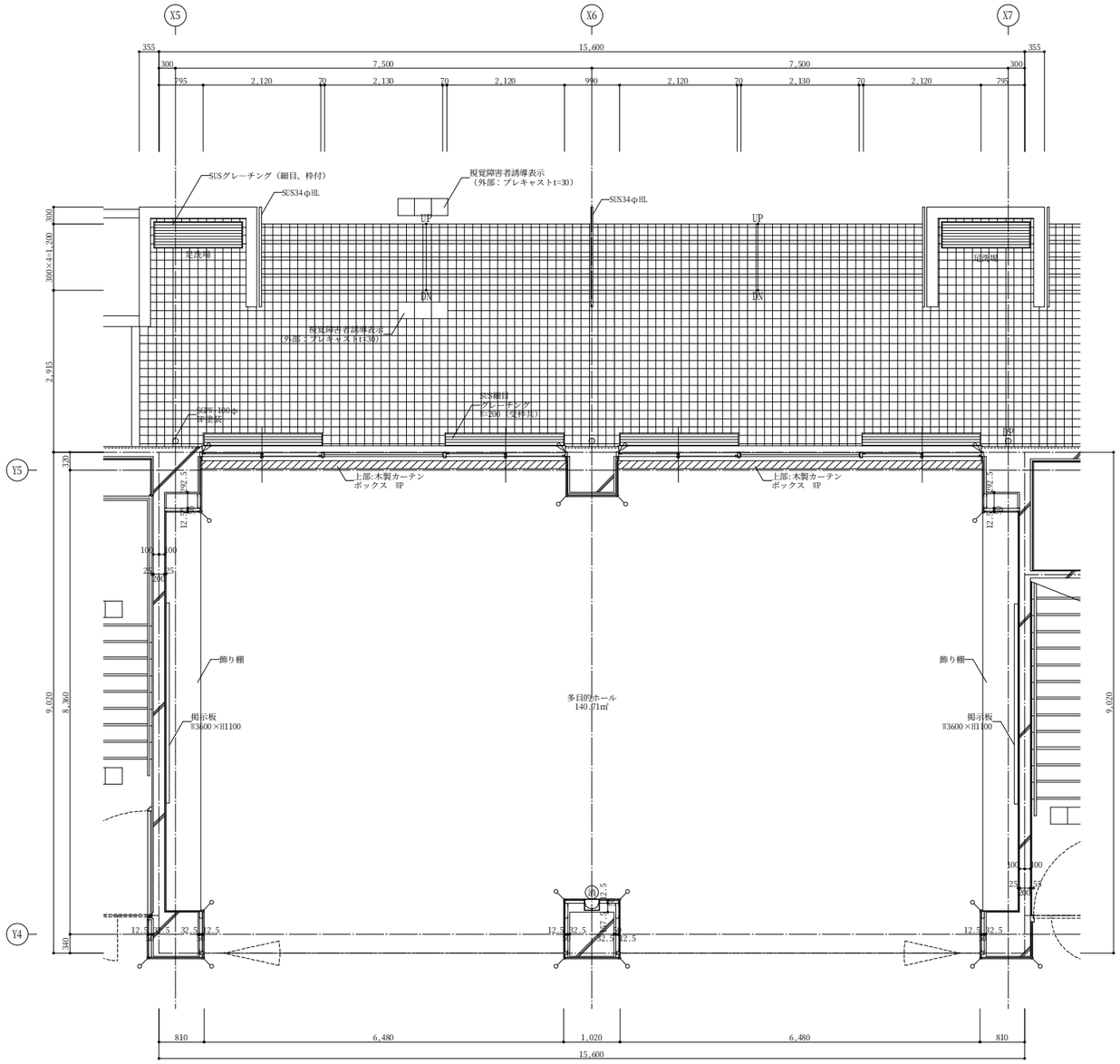

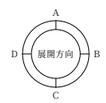

○—	木製出隅　WP塗装　H＝2000	▷	シーリング
◎—	木製出隅　WP塗装　天井迄		
●—	アルミ専用出隅　天井迄		

製図	担当	審査	社長
井田	井田	井田	鷲頭

株式会社　ワシヅ設計
〒940−2023
長岡市蓮潟３丁目１番１８号
井田　祐一郎
TEL. 0258−28−4545(代)
FAX. 0258−29−5051
１級建築士事務所
登録番号(ル)495
管理１級建築士
登録番号264228

分類	年月	S	No.	工事名	井口小学校建築工事
A ── 250	H27.3	A1:1:50 A3:1:100	51 A	図面名	校舎棟　１階　平面詳細図（４）

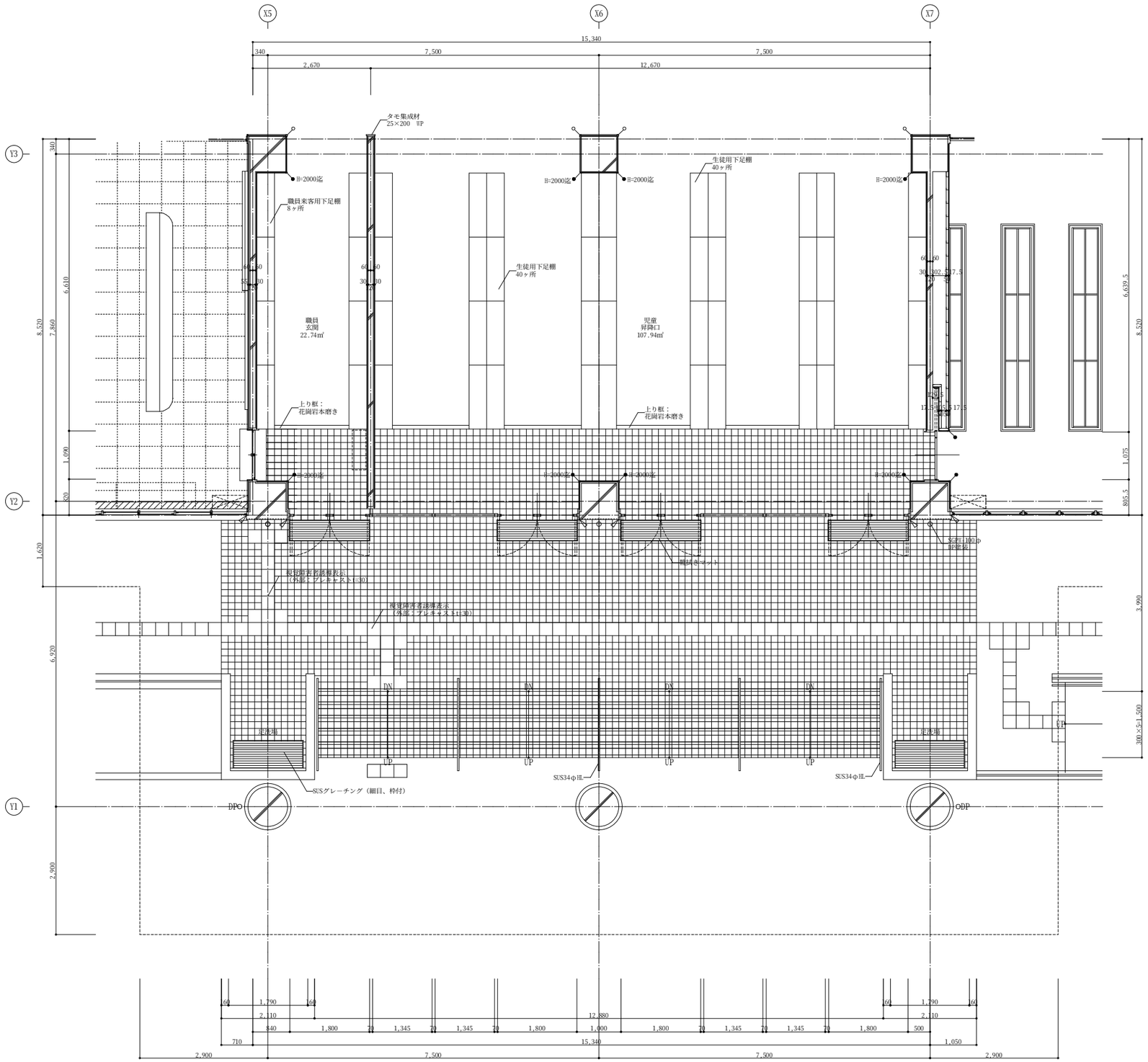

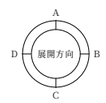

○—	木製出隅　BP塗装　H＝2000	▷	シーリング
◎—	木製出隅　BP塗装　天井迄		
●—	アルミ専用出隅　天井迄		

製図	担当	審査	社長
井田	井田	井田	鷲頭

株式会社　ワシヅ設計
〒940−2023
長岡市蓮潟３丁目１番１８号
井田　祐一郎
TEL 0258−28−4545(代)
FAX 0258−29−5051
1級建築士事務所
登録番号(ル)495
管理１級建築士
登録番号264228

分類	年月	S	No.	工事名	井口小学校建築工事
A ── 250	H27.3	A1:1:50 A3:1:100	52 A	図面名	校舎棟　１階　平面詳細図（５）

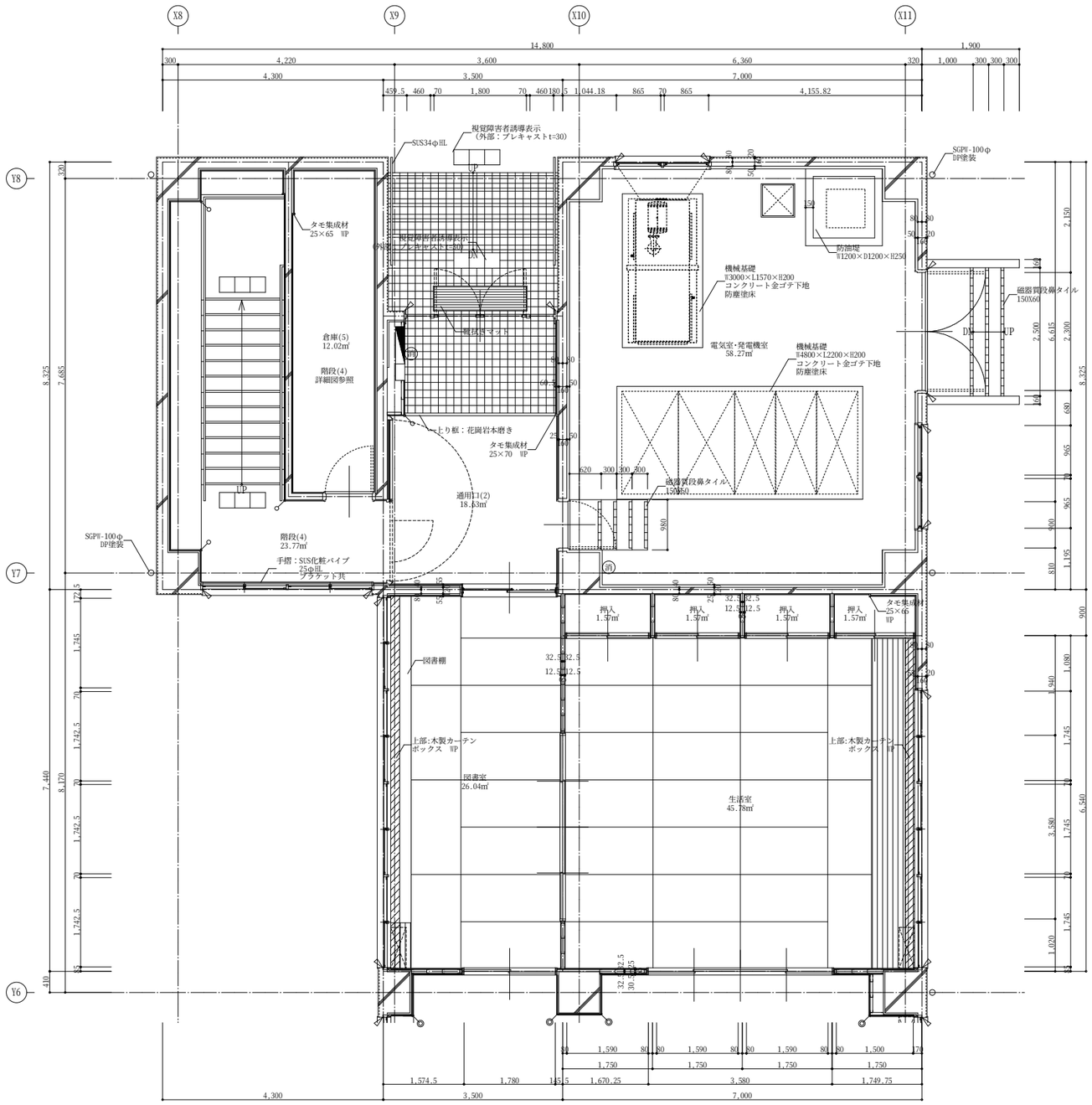

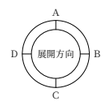

○—	木製出隅 WP塗装 H=2000	▷	シーリング	
◎—	木製出隅 WP塗装 天井迄			
●—	アルミ専用出隅 天井迄			

製図	担当	審査	社長
井田	井田	井田	鷲頭

株式会社 ワシヅ設計
〒940-2023
長岡市蓮潟３丁目１番１８号
井田 祐一郎
TEL 0258-28-4545(代)
FAX 0258-29-5051
1級建築士事務所
登録番号(ル)495
管理１級建築士
登録番号264228

分類	年月	S	No.	工事名	井口小学校建築工事
A — 250	H27.3	A1:1:50 A3:1:100	53 A	図面名	校舎棟 １階 平面詳細図（６）

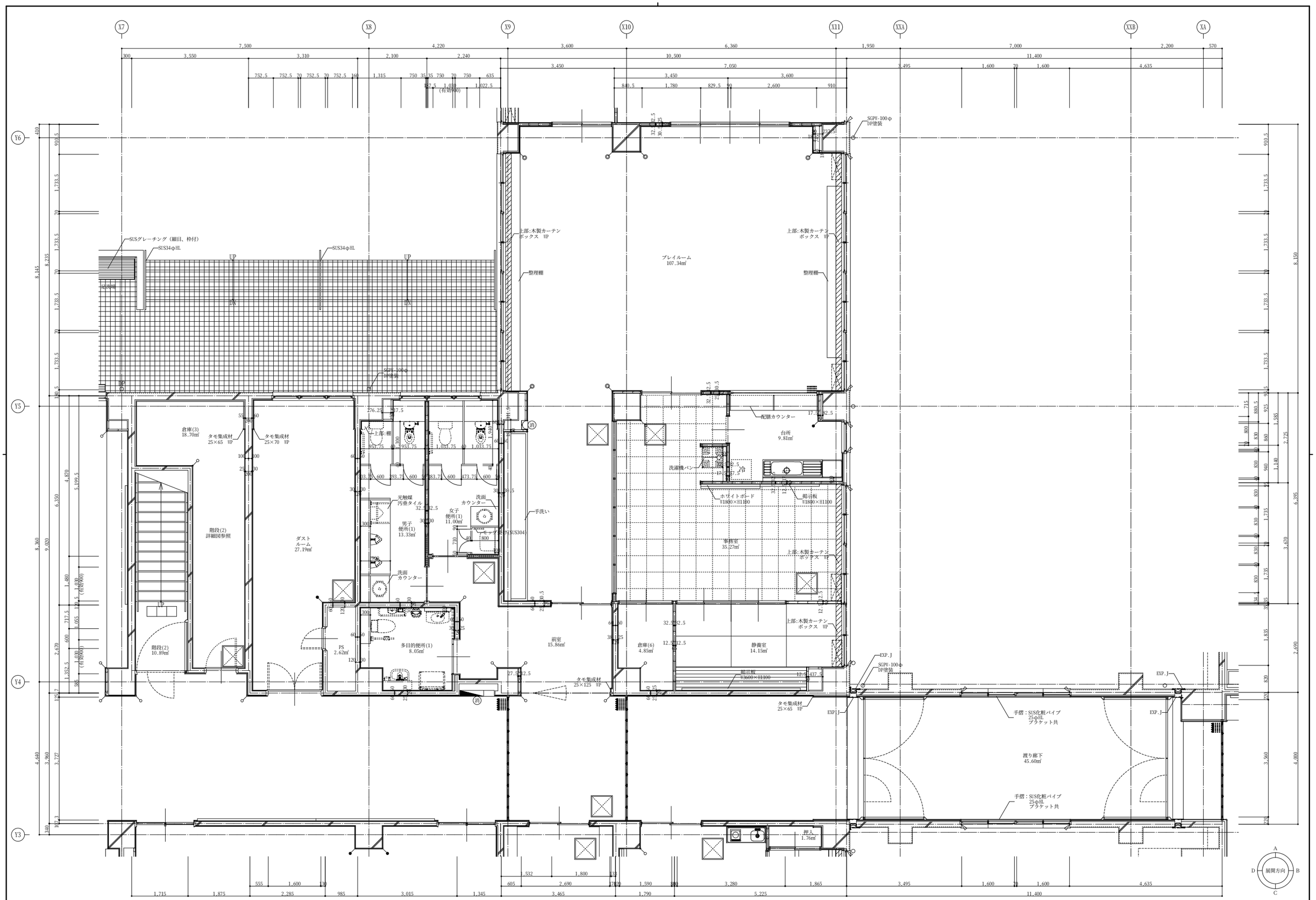

○—	木製出隅 WP塗装 H＝2000	▷	シーリング
◎—	木製出隅 WP塗装 天井迄		
●—	アルミ専用出隅 天井迄		

製図	担当	審査	社長
井田	井田	井田	鷲頭

株式会社 ワシヅ設計
〒940−2023
長岡市蓮潟３丁目１番１８号
井田 祐一郎
TEL. 0258−28−4545(代)
FAX. 0258−29−5051
１級建築士事務所
登録番号(ル)495
管理１級建築士
登録番号264228

分類	年月	S	No.	工事名	井口小学校建築工事
A — 250	H27.3	A1:1/50 A3:1/100	54 A	図面名	校舎棟 １階 平面詳細図（７）

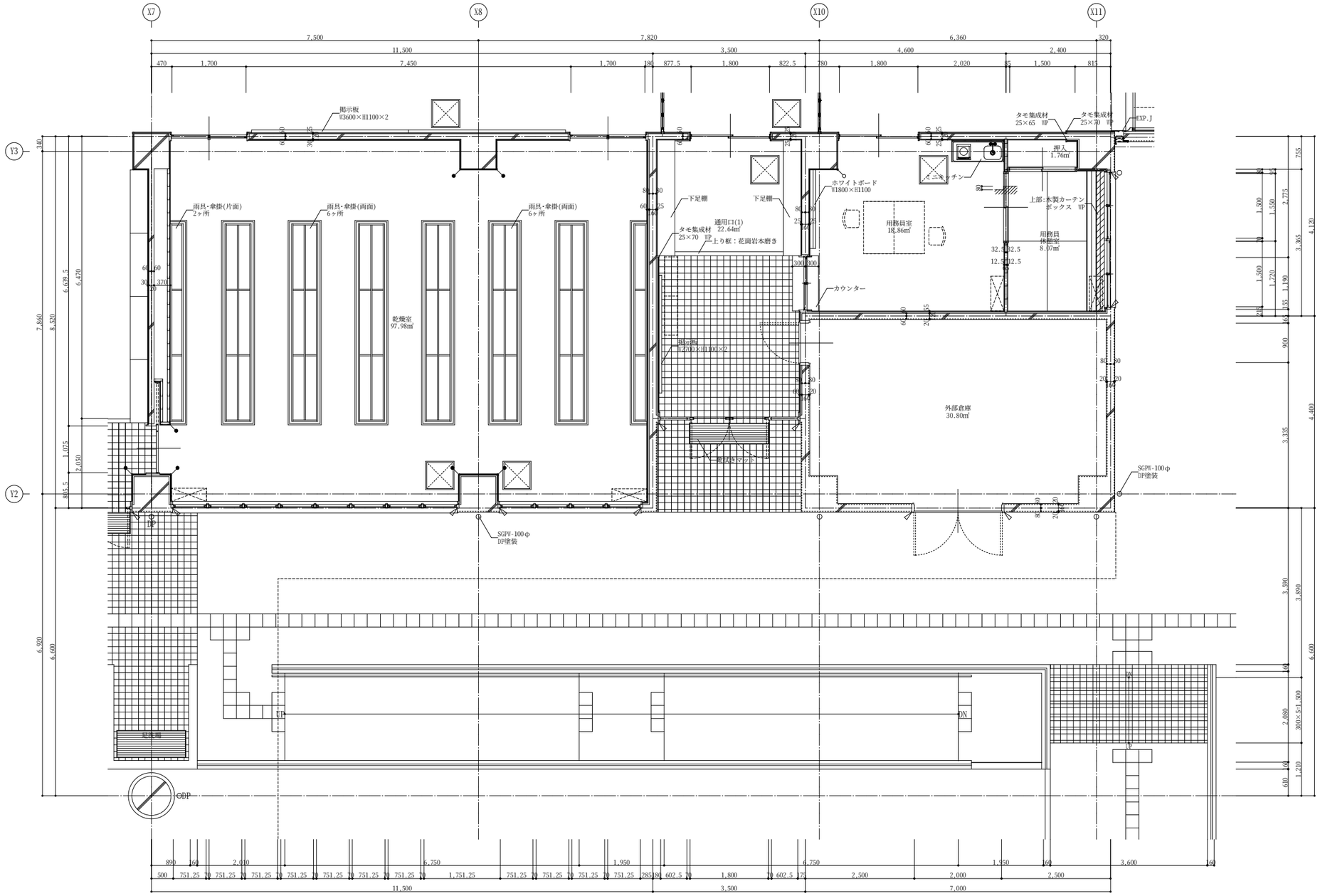

○—	木製出隅 WP塗装 H=2000	▷	シーリング
◎—	木製出隅 WP塗装 天井迄		
●—	アルミ専用出隅 天井迄		

製図	担当	審査	社長
井田	井田	井田	鷲頭

株式会社 ワシヅ設計
〒940-2023
長岡市蓮潟3丁目1番18号
井田 祐一郎
TEL. 0258-28-4545(代)
FAX. 0258-29-5051
1級建築士事務所
登録番号(ル)495
管理1級建築士
登録番号264228

分類	年月	S	No.	工事名	井口小学校建築工事
A — 250	H27.3	A1:1:50 A3:1:100	55 A	図面名	校舎棟 1階 平面詳細図（8）

ワックスルーム	
床	屋外用防滑性ビニル床シートｔ＝2.5
巾　木	ビニル床シート立上げ　ｈ＝75
壁	防水石膏ボードｔ＝12.5（GL工法）下地
	化粧ケイカル板ｔ=5（目地シール）
天　井	LGS　防水石膏ボードｔ＝9.5下地
	ケイカル板ｔ=5（目地シール）EP-G
備　考	

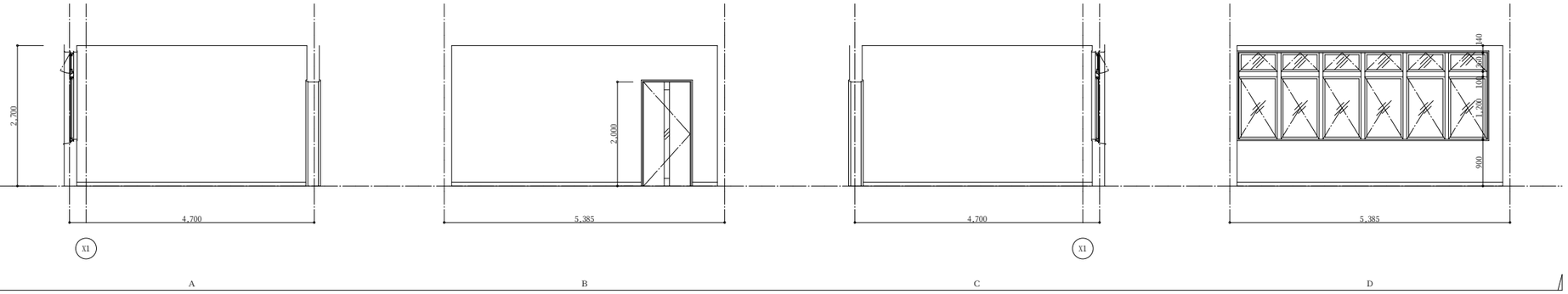

職員女子更衣室	
床	発砲層ビニル床シート張ｔ＝2.0（溶接工法）
巾　木	ソフト巾木　ｈ＝75
壁	LGS　石膏ボードt=12.5下地
	石膏ボードｔ＝12.5（GL工法）下地
	環境壁紙
天　井	化粧石膏ボードｔ＝9.5
備　考	

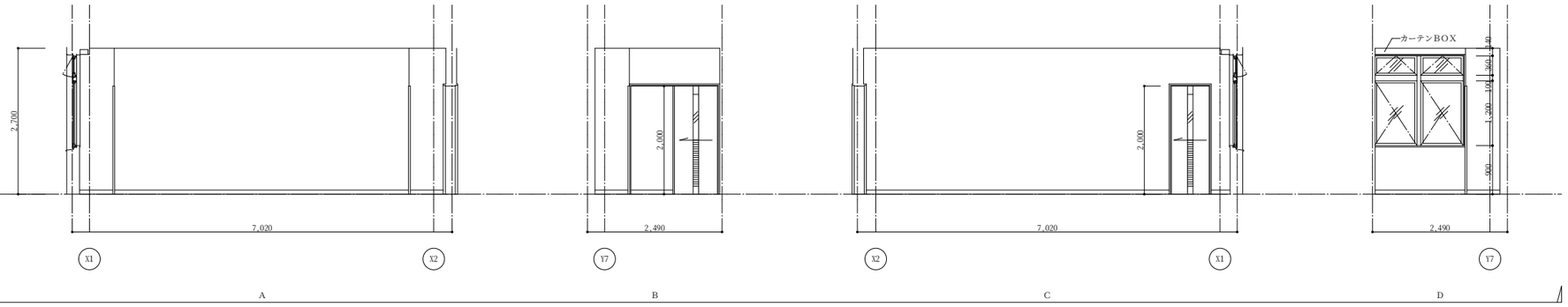

職員男子更衣室	
床	発砲層ビニル床シート張ｔ＝2.0（溶接工法）
巾　木	ソフト巾木　ｈ＝75
壁	LGS　石膏ボードt=12.5下地
	石膏ボードｔ＝12.5（GL工法）下地
	環境壁紙
天　井	化粧石膏ボードｔ＝9.5
備　考	

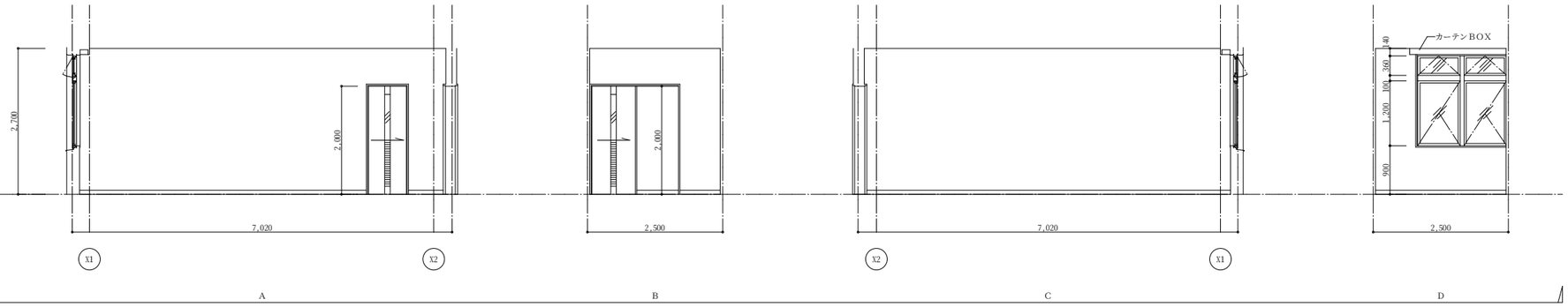

男子･女子脱衣室	
床	発砲層ビニル床シート張ｔ＝2.0（溶接工法）
巾　木	ソフト巾木　ｈ＝75
壁	LGS　石膏ボードt=12.5下地
	石膏ボードｔ＝12.5（GL工法）下地
	環境壁紙
天　井	化粧石膏ボードｔ＝9.5
備　考	ライニング、棚

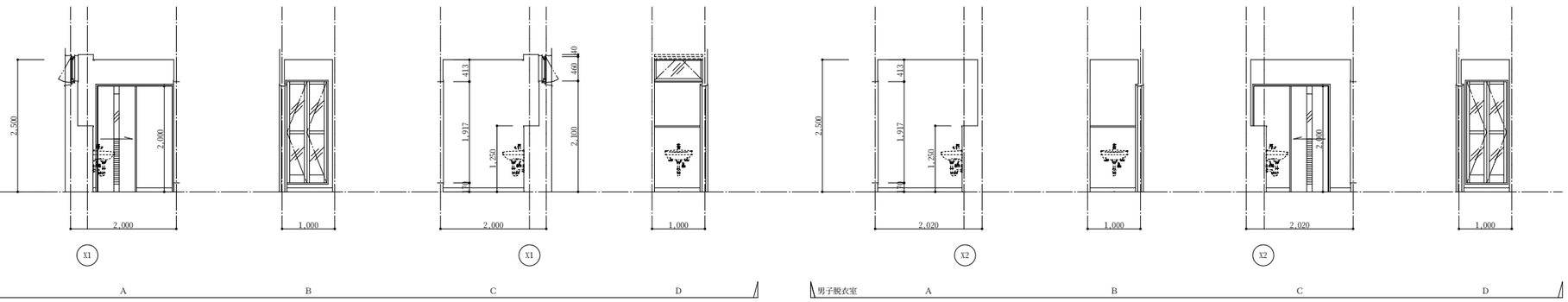

製図	担当	審査	社長
井田	井田	井田	髙頭

株式会社　ワシヅ設計
〒940-2023
長岡市蓮潟３丁目１番１８号
井田　祐一郎
TEL. 0258-28-4545(代)
FAX. 0258-29-5051
１級建築士事務所
登録番号(ル)495
管理１級建築士
登録番号264228

分類	年月	S	No.	工事名	井口小学校建築工事
A ── 250	H27.3	A1:1:50 A3:1:100	56 A	図面名	校舎棟　１階　展開図（１）

倉庫（1）	
床	ビニル床シート張ｔ＝2.0（ノンスリップ・溶接工法）
巾　木	ソフト巾木　ｈ＝75
壁	石膏ボードt=12.5（GL工法）下地
	LGS　石膏ボードt=12.5下地
	耐火遮音乾式間仕切壁下地
	環境壁紙
天　井	化粧石膏ボードｔ＝9.5
備　考	

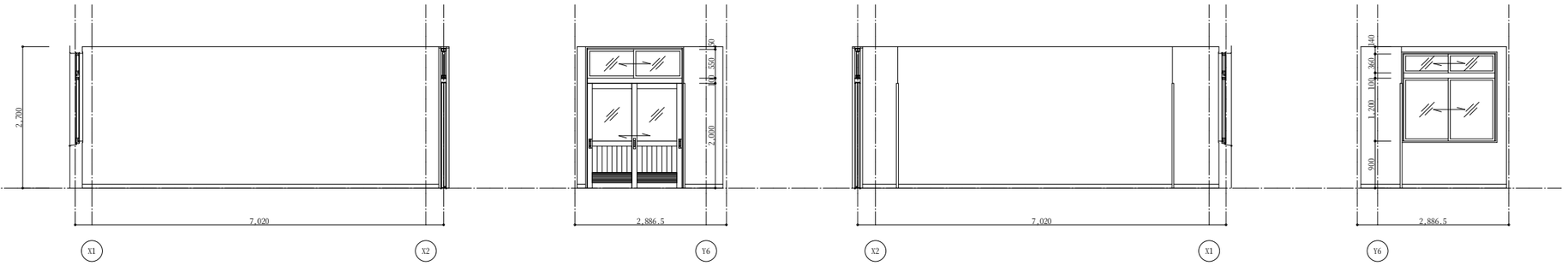

倉庫（1）　A　B　C　D

教育相談室	
床	ビニル床シート張ｔ＝2.0（ノンスリップ・耐薬品・抗菌・溶接工法）
巾　木	木製巾木　ＷＰ　ｈ＝75
壁	耐火遮音乾式間仕切壁ラワン合板TP-Ⅰt=9.0下地
	LGS　ラワン合板TP-Ⅰt=12.0、木胴縁組下地
	石膏ボードｔ＝12.5（GL工法、LGS）下地
	耐火遮音乾式間仕切壁下地
	杉板張りt=12　ＷＰ（FL+900まで）
	環境壁紙（FL+900～天井）
天　井	化粧吸音石膏ボードｔ＝9.5
備　考	ホワイトボード、掲示板

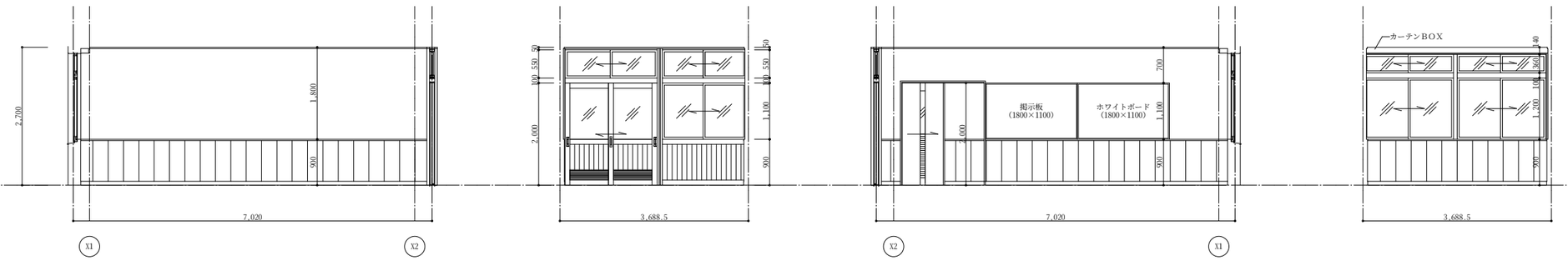

教育相談室　A　B　C　D

保健室	
床	ビニル床シート張ｔ＝2.0（ノンスリップ・耐薬品・抗菌・溶接工法）
巾　木	木製巾木　ＷＰ　ｈ＝75
壁	耐火遮音乾式間仕切壁ラワン合板TP-Ⅰt=9.0下地
	LGS　ラワン合板TP-Ⅰt=12.0、木胴縁組下地
	石膏ボードｔ＝12.5（GL工法、LGS）下地
	耐火遮音乾式間仕切壁下地
	杉板張りt=12　ＷＰ（FL+900まで）
	化粧ケイカル板t=5（目地シール）（FL+900～天井）
天　井	LGS　石膏ボードｔ＝9.5
	岩綿吸音板ｔ＝9
備　考	流し台、足洗い流し、洗濯機パン、化粧洗面台
	ホワイトボード（行事入）、掲示板、ホスピタルカーテン

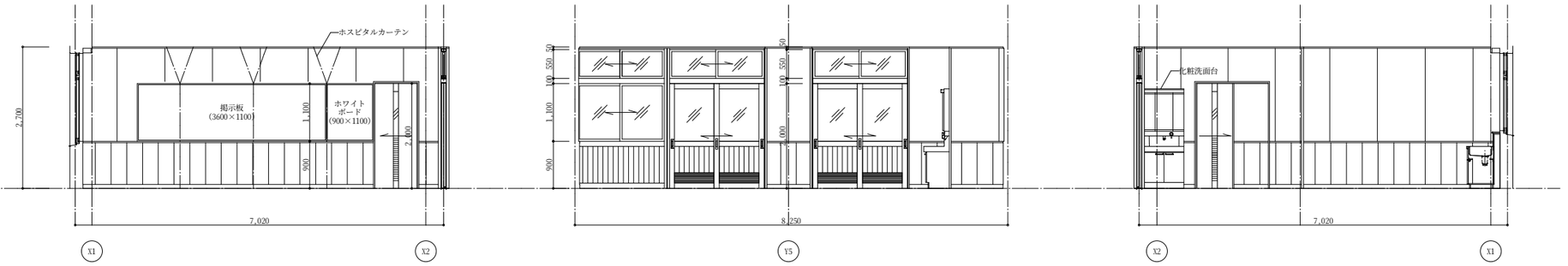

保健室　A　B　C

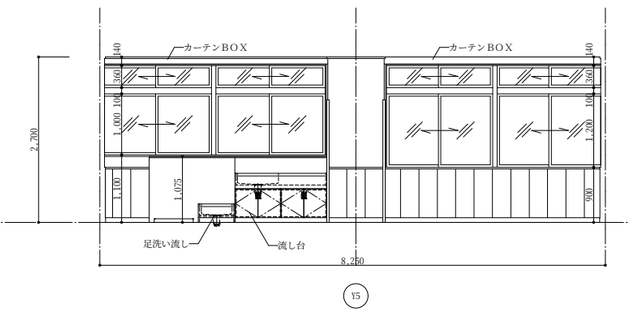

D

（保健室）脱衣室、便所	
床	ビニル床シート張ｔ＝2.0（ノンスリップ・耐薬品・抗菌・溶接工法）
巾　木	ソフト巾木　ｈ＝75
壁	LGS　石膏ボードt=12.5下地
	耐火遮音乾式間仕切壁下地
	化粧ケイカル板t=5（目地シール）
天　井	LGS　石膏ボードｔ＝9.5
	岩綿吸音板ｔ＝9
備　考	シャワーユニット0808TYPE、棚

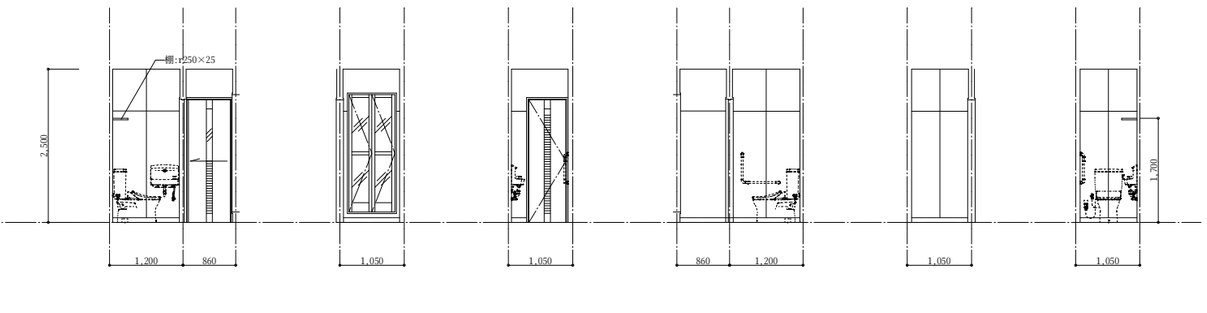

（保健室）脱衣室　A　B　B　C　D　D

製図	担当	審査	社長
井田	井田	井田	髙頭

株式会社　ワシヅ設計
〒940-2023
長岡市蓮潟３丁目１番１８号
井田　祐一郎
TEL 0258-28-4545(代)
FAX 0258-29-5051
１級建築士事務所
登録番号(ル)495
管理１級建築士
登録番号264228

分類	年月	S	No.	工事名	井口小学校建築工事
A ── 250	H27.3	A1:1:50 A3:1:100	57 A	図面名	校舎棟　１階　展開図（２）

放送室	
床	OAフロア　H=100
	置敷用ホモジニアスビニル床タイルt=5.0
巾　木	木製巾木　WP　h＝75
壁	耐火遮音乾式間仕切壁下地木胴縁組下地
	木胴縁組（グラスウールｔ＝50）下地
	難燃有孔シナ合板 T1 t=5.5（目透かし）WP　裏面：寒冷シャ貼
天　井	LGS　石膏ボードｔ＝9.5（天井裏GWｔ＝50敷込）
	岩綿吸音板ｔ＝9
備　考	掲示板、ホワイトボード

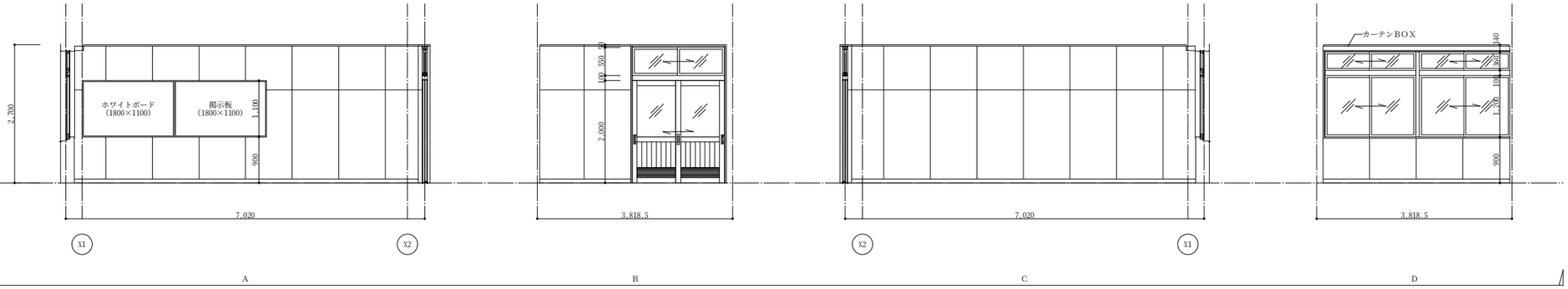

放送室

校長室	
床	OAフロア　H=100
	帯電防止タイルカーペットt=6.5
巾　木	木製巾木　WP　h＝75
壁	耐火遮音乾式間仕切壁ラワン合板TP-Ⅰt=9.0下地
	木胴縁組下地
	石膏ボードｔ＝12.5（GL工法、LGS）下地
	耐火遮音乾式間仕切壁下地
	杉板張りt=12　WP（FL+900まで）
	環境壁紙（FL+900～天井）
天　井	LGS　石膏ボードｔ＝9.5
	岩綿吸音板ｔ＝9　環境壁紙（くり上げ天井部）
備　考	掲示板、ホワイトボード（行事入）、ピクチャーレール、洗面化粧台

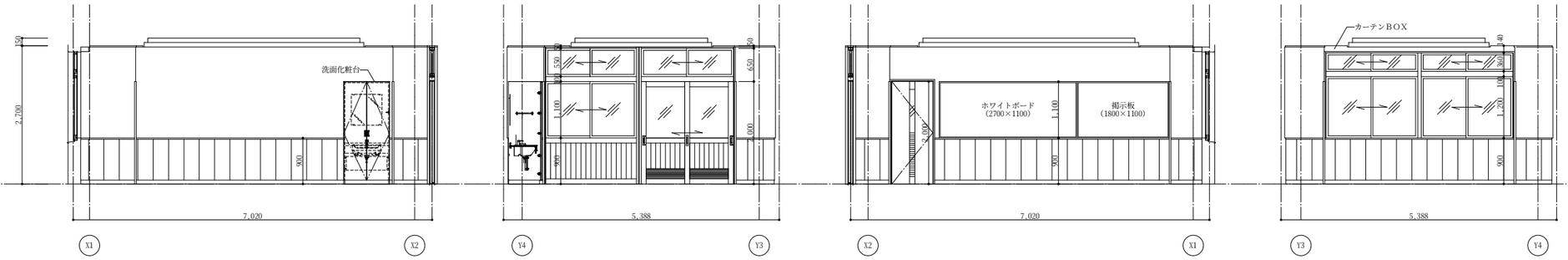

校長室

印刷室	
床	OAフロア　H=100　スチール書架下：モルタル金ゴテ
	置敷用ホモジニアスビニル床タイルt=5.0
巾　木	木製巾木　WP　h＝75
壁	LGS　石膏ボードt=12.5下地
	環境壁紙
天　井	化粧石膏ボードｔ＝9.5
備　考	

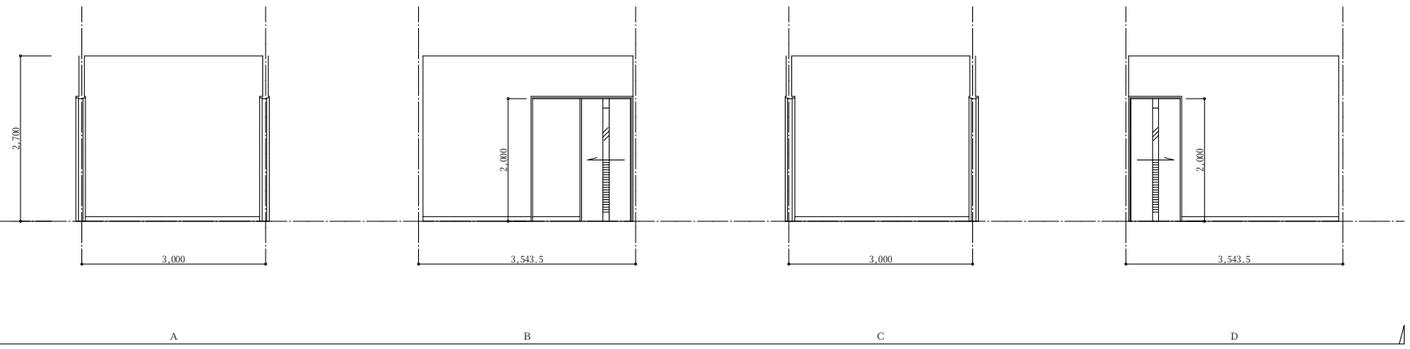

印刷室

印刷室	
床	OAフロア　H=100　スチール書架下：モルタル金ゴテ
	置敷用ホモジニアスビニル床タイルt=5.0
巾　木	木製巾木　WP　h＝75
壁	LGS　石膏ボードt=12.5下地
	石膏ボードｔ＝12.5（GL工法）下地
	環境壁紙
天　井	化粧石膏ボードｔ＝9.5
備　考	

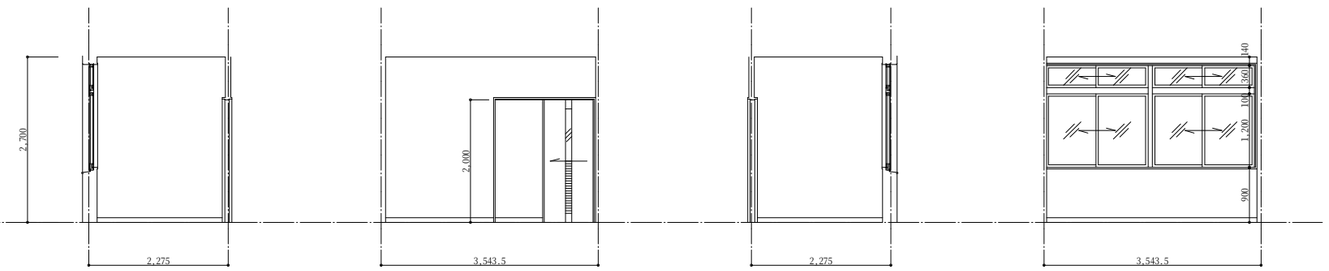

用品庫

製図	担当	審査	社長
井田	井田	井田	髙頭

株式会社　ワシヅ設計
〒940-2023
長岡市運河３丁目１番１８号
井田　祐一郎
TEL 0258-28-4545(代)
FAX 0258-29-5051
１級建築士事務所
登録番号(ル)495
管理１級建築士
登録番号264228

分類	年月	S	No.	工事名	井口小学校建築工事
A ── 250	H27.3	A1:1:50 A3:1:100	58 A	図面名	校舎棟　１階　展開図（３）

職員室	
床	OAフロア　H=100　スチール書架下：モルタル金ゴテ
	帯電防止タイルカーペットt=6.5
巾　木	木製巾木　WP　h＝75
壁	木胴縁組下地
	LGS　ラワン合板TP1t=12.0下地
	石膏ボードｔ＝12.5（GL工法、LGS）下地
	杉板張りt=12　WP（FL+900まで）
	環境壁紙（FL+900～天井）
天　井	LGS　石膏ボードｔ＝9.5
	岩綿吸音板ｔ＝9
備　考	ホワイトボード（行事入）、掲示板、カウンター
	受付カウンター、ピクチャーレール

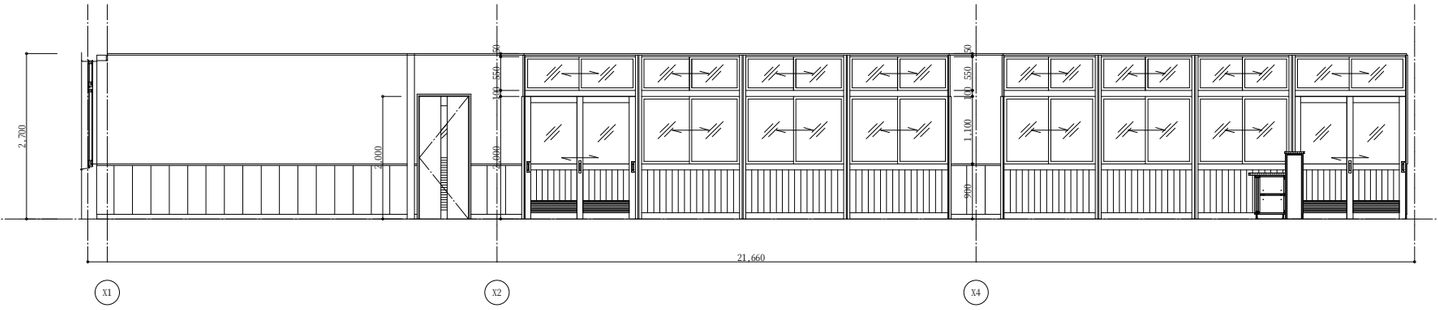

職員室　A

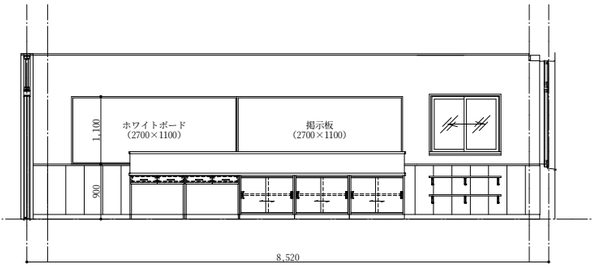

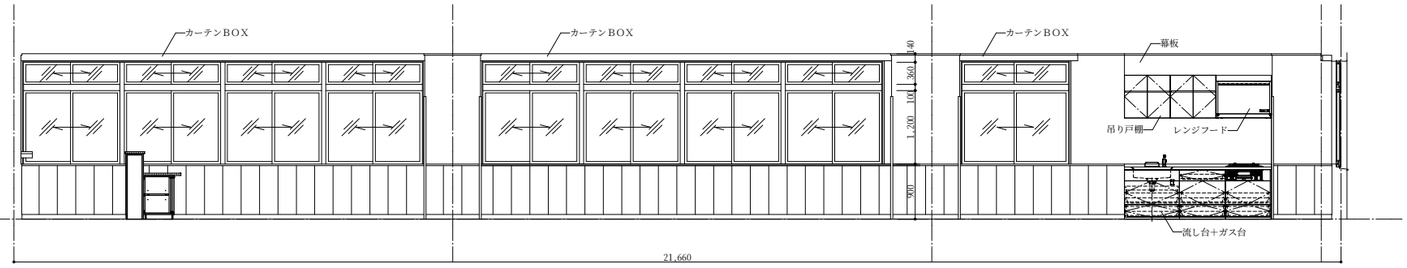

B　C

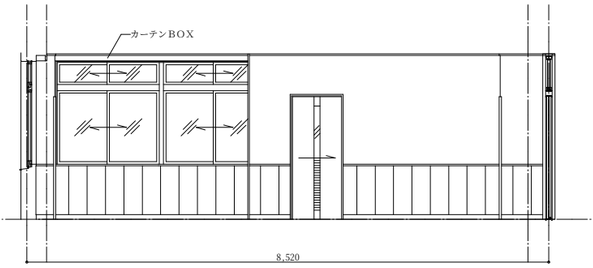

職員休憩室	
床	モルタル金ゴテt＝12、ネダフォームt＝33下地
	モルタル金ゴテt＝23、ネダフォームt＝65下地
	化学畳t=55
	天然木化粧複合フローリングt=12塗装品
巾　木	畳寄せ
壁	耐火遮音乾式間仕切壁下地
	LGS　石膏ボードt=12.5下地
	石膏ボードｔ＝12.5（GL工法）下地
	環境壁紙
天　井	化粧石膏ボードｔ＝9.5
備　考	上り框、付鴨居、ミニキッチン、ホワイトボード

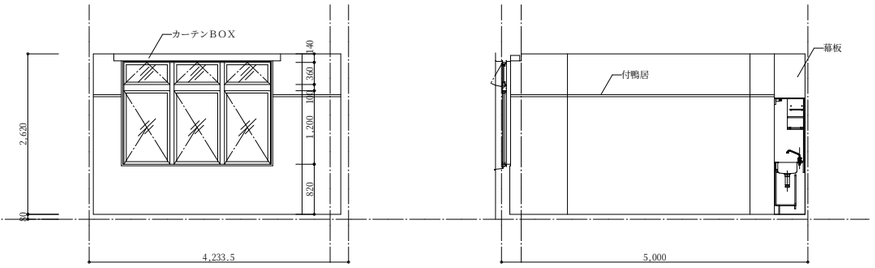

D　職員休憩室　A　B

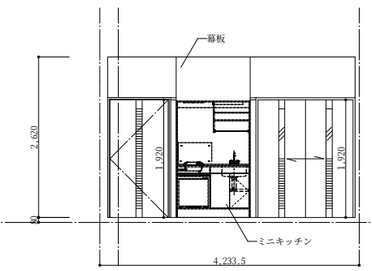

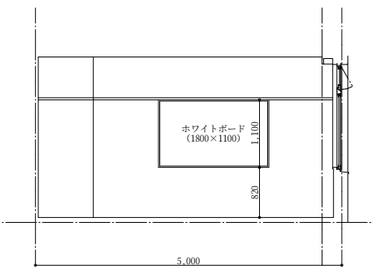

（職員休憩室）押入	
床	木組下地
	ラワン合板TP1　t=9
巾　木	雑布摺り
壁	LGS　石膏ボードt=12.5下地
	石膏ボードｔ＝12.5（GL工法）下地
	環境壁紙
天　井	化粧石膏ボードｔ＝9.5
備　考	中棚　枕棚

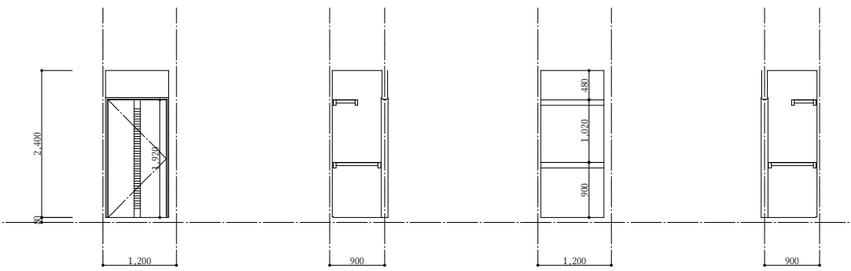

C　D　（職員休憩室）押入　A　B　C　D

製図	担当	審査	社長
井田	井田	井田	鷲頭

株式会社　ワシヅ設計
〒940-2023
長岡市運河3丁目1番18号
井田　祐一郎
TEL 0258-28-4545(代)
FAX 0258-29-5051
1級建築士事務所
登録番号(ル)495
管理1級建築士
登録番号264228

分類	年月	S	No.	工事名	井口小学校建築工事
A ── 250	H27.3	A1:1:50 A3:1:100	59 A	図面名	校舎棟　1階　展開図（4）

（職員休憩室）前室	
床	発砲層ビニル床シート張ｔ＝2.0（溶接工法）
巾　木	ソフト巾木　h＝75
壁	耐火遮音乾式間仕切壁下地
	LGS　石膏ボードt=12.5下地
	環境壁紙
天　井	化粧石膏ボードｔ＝9.5
備　考	

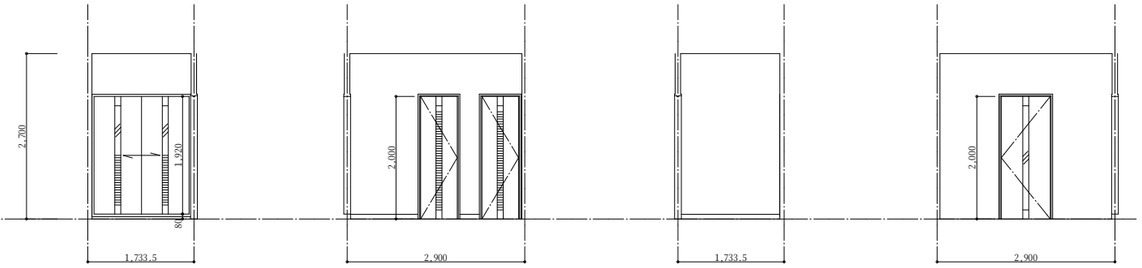

（職員休憩室）前室　A　B　A　B

（職員休憩室）便所	
床	ビニル床シート張ｔ＝2.0（ノンスリップ・耐薬品・抗菌・溶接工法）
巾　木	ソフト巾木　h＝75
壁	LGS　石膏ボードt=12.5下地
	石膏ボードｔ＝12.5（GL工法）下地
	環境壁紙
天　井	化粧石膏ボードｔ＝9.5
備　考	ライニング

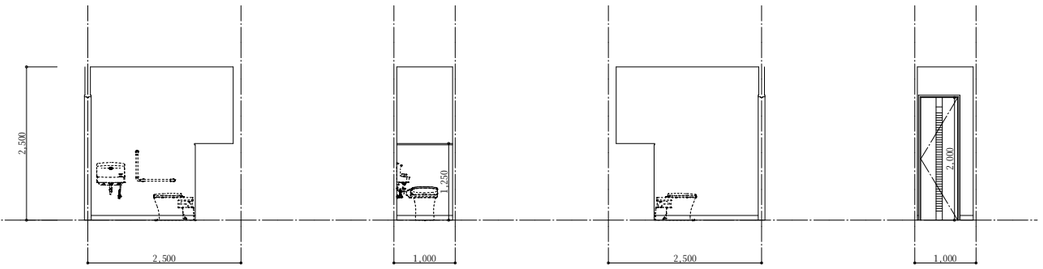

（職員休憩室）便所　A　B　C　D

倉庫（２）	
床	ビニル床シート張ｔ＝2.0（ノンスリップ・溶接工法）
巾　木	ソフト巾木　h＝75
壁	石膏ボードt=12.5（GL工法）下地
	LGS　石膏ボードt=12.5下地
	耐火遮音乾式間仕切壁下地
	環境壁紙
天　井	化粧石膏ボードｔ＝9.5
備　考	

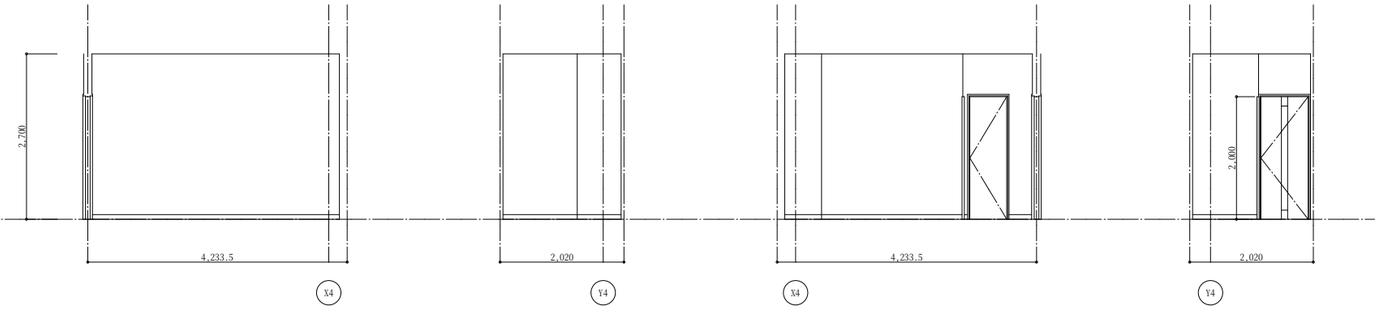

倉庫（２）　A　B　C　D

消火栓ポンプ室	
床	防塵塗床
巾　木	塗床立上げ　h＝75
壁	コンクリート打放し補修
天　井	コンクリート打放し補修
備　考	

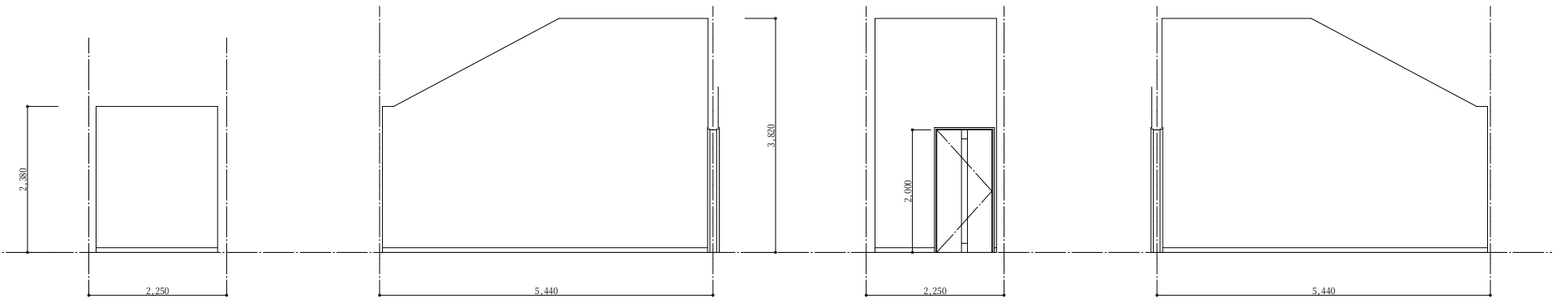

消火栓ポンプ室　A　B　C　D

製図	担当	審査	社長
井田	井田	井田	鷲頭

株式会社　ワシヅ設計
〒940−2023
長岡市蓮潟３丁目１番１８号
井田　祐一郎
TEL. 0258−28−4545(代)
FAX. 0258−29−5051
１級建築士事務所
登録番号(ル)495
管理１級建築士
登録番号264228

分類	年月	S	No.	工事名	井口小学校建築工事
A ── 250	H27.3	A1:1:50 A3:1:100	60 A	図面名	校舎棟　１階　展開図（５）

児童昇降口	
床	磁器質タイル150角
	発砲層ビニル床シート張ｔ＝2.8（ノンスリップ、溶接工法、模様貼）
巾　木	磁器質タイル150角　ｈ＝95～115
	木製巾木　WP　ｈ＝75
壁	防水石膏ボードｔ＝12.5（GL工法）下地
	化粧ケイカル板ｔ＝5（目地シール）(FL+2000まで)
	環境壁紙（FL+2000～天井）
天　井	LGS　防水石膏ボードｔ＝9.5
	軒天用岩綿吸音板ｔ＝9　環境壁紙（くり上げ天井部）
備　考	児童用下足棚、上り框：花崗岩本磨き

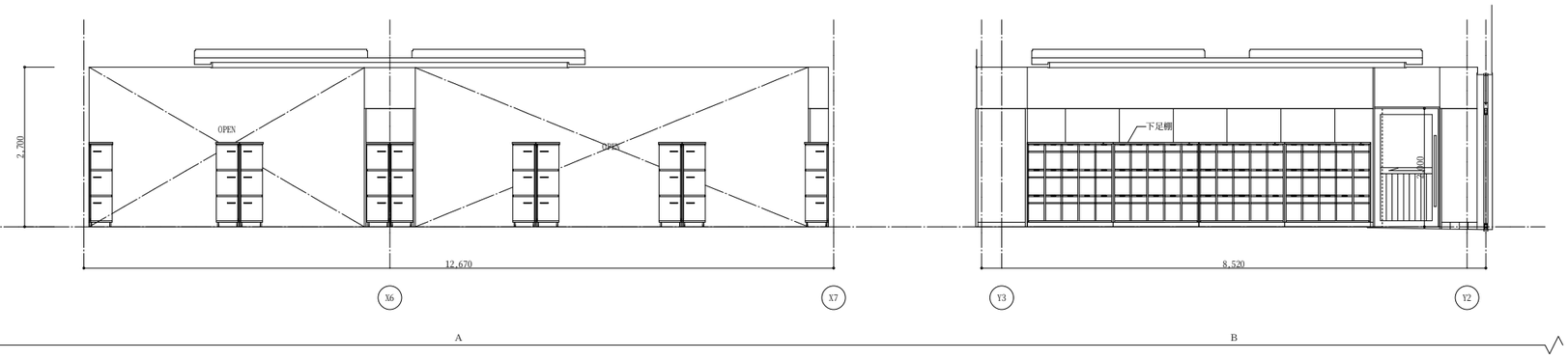

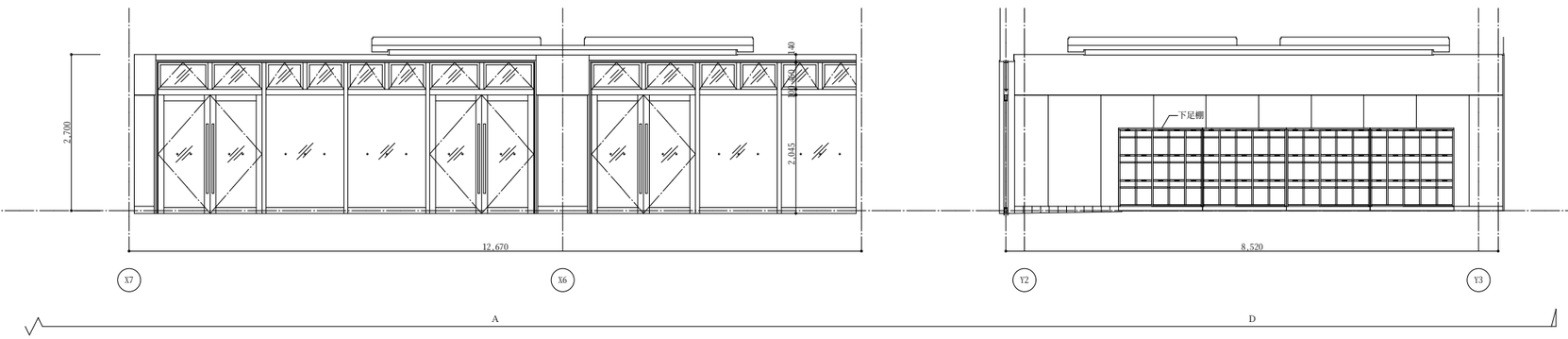

職員玄関	
床	磁器質タイル150角
	発砲層ビニル床シート張ｔ＝2.8（ノンスリップ、溶接工法、模様貼）
巾　木	磁器質タイル150角　ｈ＝95～115
	木製巾木　WP　ｈ＝75
壁	防水石膏ボードｔ＝12.5（GL工法）下地
	化粧ケイカル板ｔ＝5（目地シール）(FL+2000まで)
	環境壁紙（FL+2000～天井）
天　井	LGS　防水石膏ボードｔ＝9.5
	軒天用岩綿吸音板ｔ＝9
備　考	職員用下足棚、傘立、上り框：花崗岩本磨き

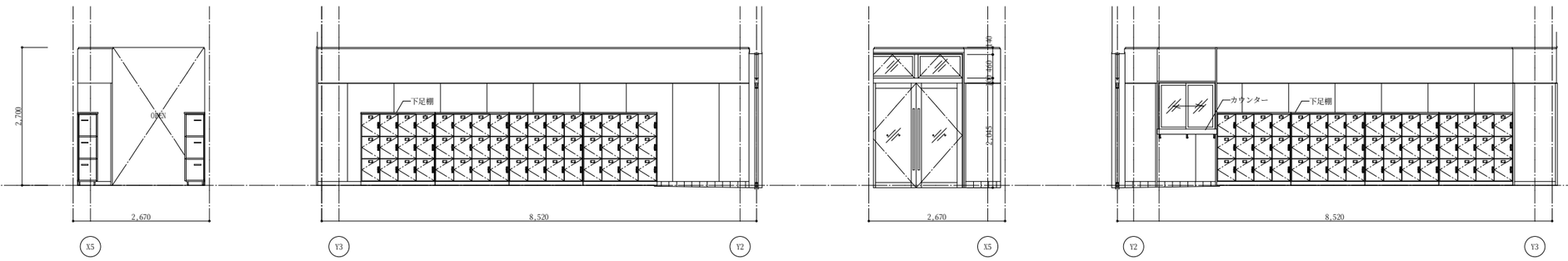

倉庫（３）	
床	ビニル床シート張ｔ＝2.0（ノンスリップ・溶接工法）
巾　木	ソフト巾木　ｈ＝75
壁	LGS　石膏ボードt=12.5下地
	石膏ボードｔ＝12.5（GL工法）下地
	環境壁紙
天　井	コンクリート打放し補修下地
	EP-G塗装
備　考	

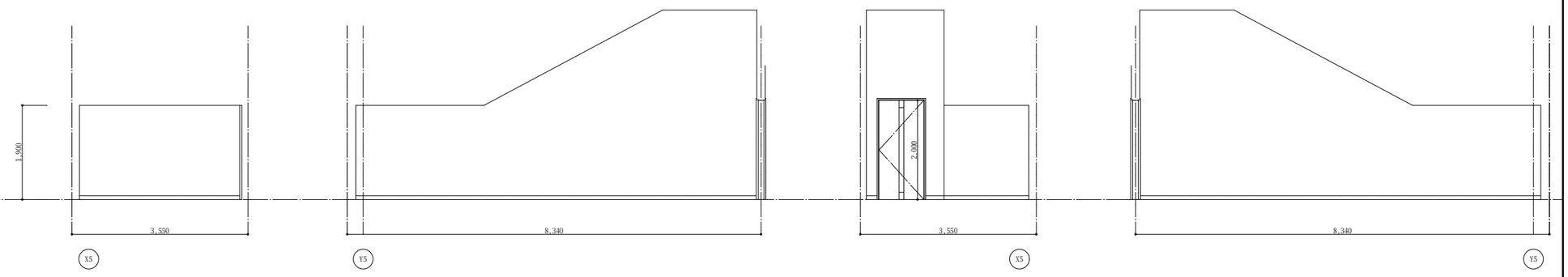

製図	担当	審査	社長
井田	井田	井田	鷲頭

株式会社　ワシヅ設計
〒940-2023
長岡市蓮潟３丁目１番１８号
井田　祐一郎
TEL. 0258-28-4545(代)
FAX. 0258-29-5051
１級建築士事務所
登録番号(ル)495
管理１級建築士
登録番号264228

分類	年月	S	No.	工事名	井口小学校建築工事
A ── 250	H27.3	A1:1:50 A3:1:100	61 A	図面名	校舎棟　１階　展開図（６）

多目的ホール	
床	天然木化粧複合フローリングt=15（特殊発砲クッションシート裏貼り）
巾木	磁器質タイル150角　h＝95～115
	木製巾木　WP　h＝75
壁	木胴縁組下地
	石膏ボードt=12.5（GL工法）下地
	杉板張りt=12　WP（FL+900まで）
	環境壁紙（FL+900～天井）
天井	LGS　石膏ボードt＝9.5
	岩綿吸音板t＝9
備考	飾り棚、掲示板、ピクチャーレール

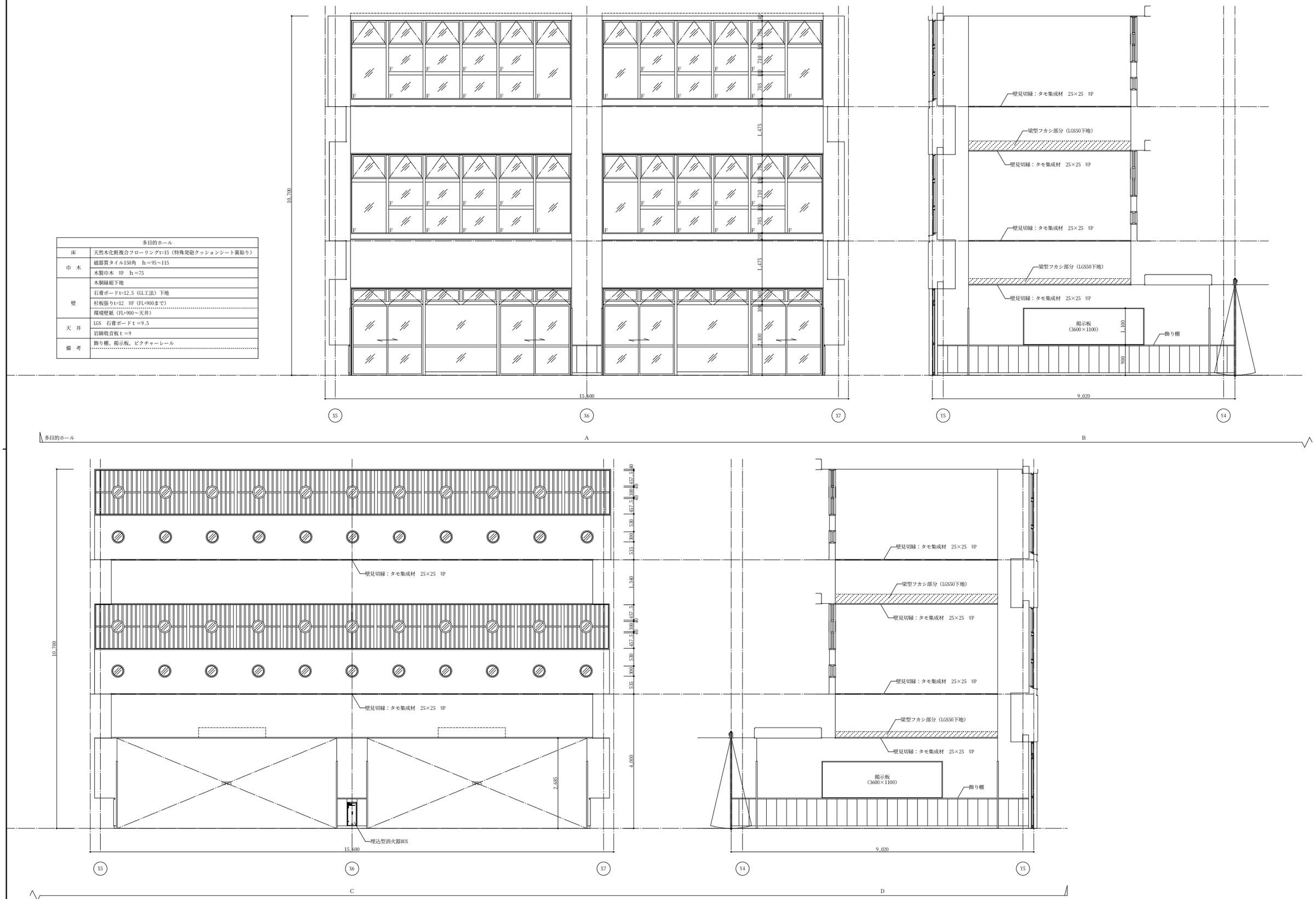

製図	担当	審査	社長
井田	井田	井田	鷲頭

株式会社　ワシヅ設計
〒940-2023
長岡市蓮潟３丁目１番１８号
井田　祐一郎
TEL 0258-28-4545(代)
FAX 0258-29-5051
1級建築士事務所
登録番号(ル)495
管理1級建築士
登録番号264228

分類	年月	S	No.	工事名	井口小学校建築工事
A ── 250	H27.3	A1:1:50 A3:1:100	62 A	図面名	校舎棟　1階　展開図（7）

ダストルーム	
床	屋外用防滑性ビニル床シートｔ＝2.5
巾　木	ビニル床シート立上げ　ｈ＝75
壁	防水石膏ボードｔ＝12.5（GL工法）下地
	化粧ケイカル板ｔ＝5（目地シール）
天　井	LGS　防水石膏ボードｔ＝9.5
	ケイカル板ｔ＝5（目地シール）EP-G
備　考	

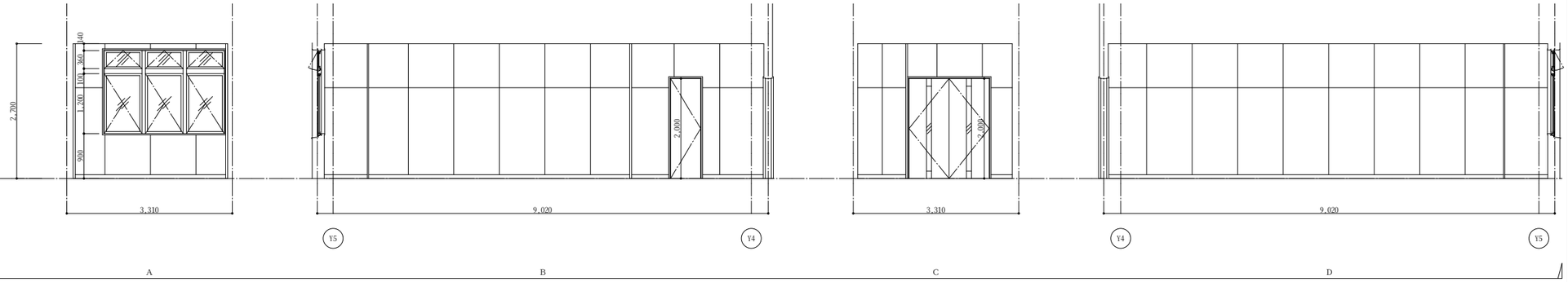

乾燥室	
床	屋外用防滑性ビニル床シートｔ＝2.5
巾　木	ビニル床シート立上げ　ｈ＝75
壁	防水石膏ボードｔ＝12.5（GL工法）下地
	化粧ケイカル板ｔ＝5（目地シール）
天　井	LGS　防水石膏ボードｔ＝9.5
	ケイカル板ｔ＝5（目地シール）EP-G
備　考	雨具掛、靴棚、傘立て

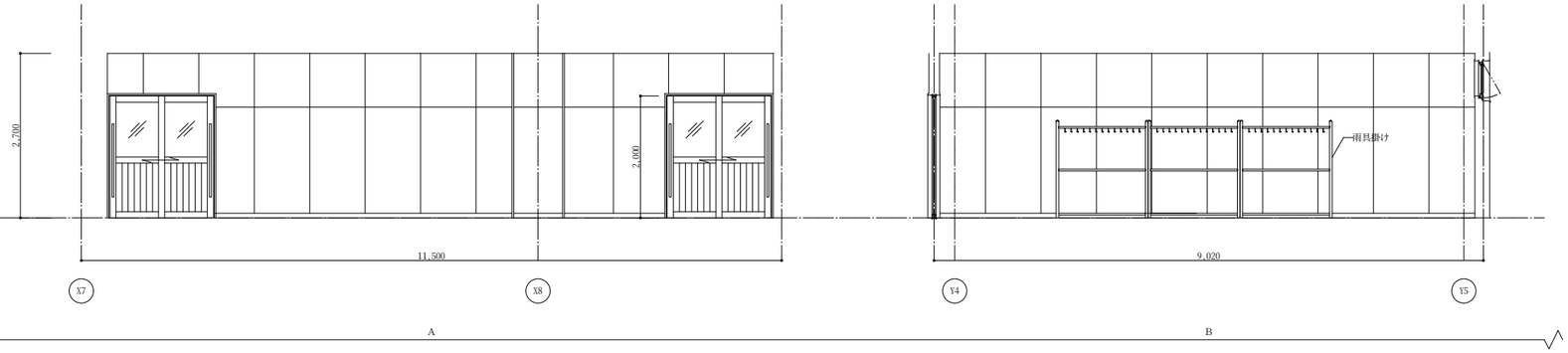

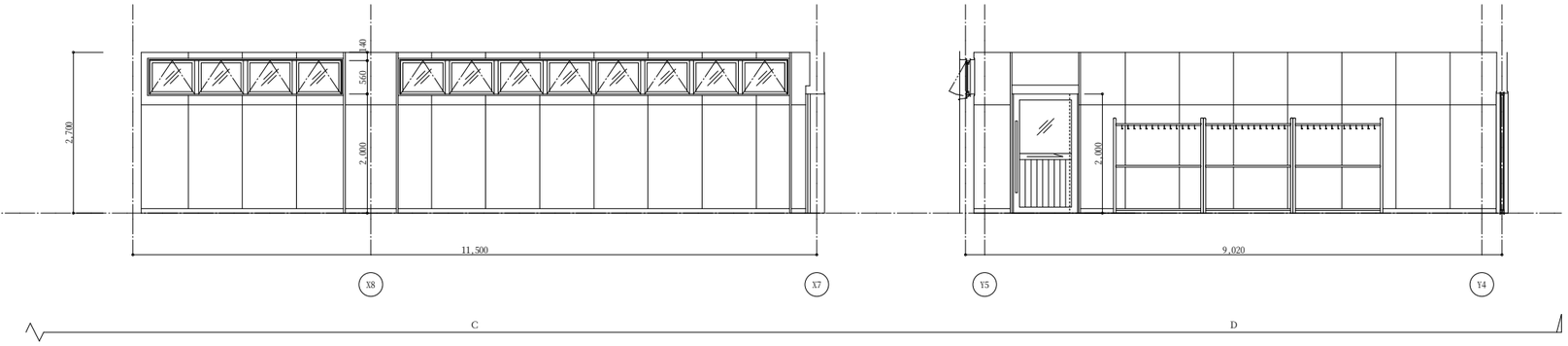

通用口（1）	
床	磁器質タイル150角
	発砲層ビニル床シート張ｔ＝2.8（ノンスリップ、溶接工法、模様貼）
巾　木	磁器質タイル150角　ｈ＝95～115
	木製巾木　WP　ｈ＝75
壁	防水石膏ボードｔ＝12.5（GL工法）下地
	木胴縁組下地
	石膏ボードt=12.5（GL工法）下地
	化粧ケイカル板ｔ=5（目地シール）(FL+2000まで)
	環境壁紙（FL+2000～天井）
	杉板張りt=12　WP（FL+900まで）
	環境壁紙（FL+900～天井）
天　井	化粧石膏ボードｔ＝9.5
備　考	上り框（御影石）、下足棚、傘立て、ホワイトボード

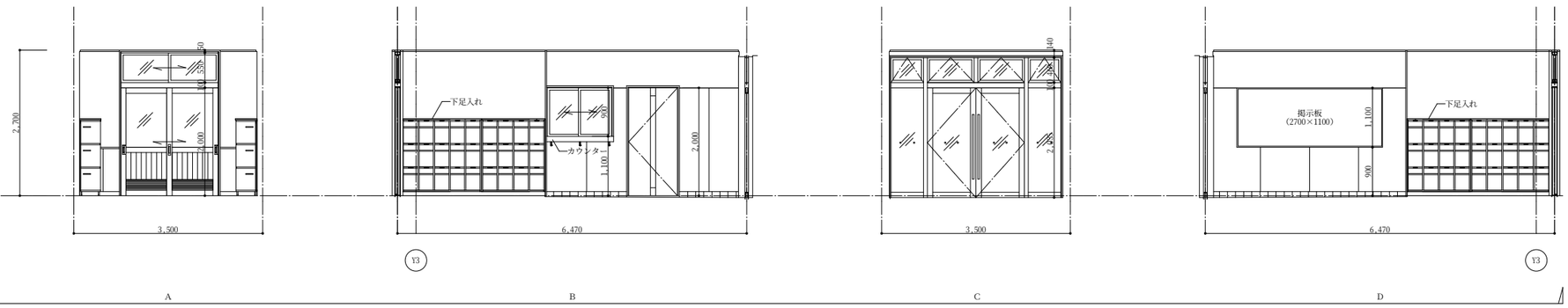

製図	担当	審査	社長
井田	井田	井田	鷲頭

株式会社　ワシヅ設計
〒940-2023
長岡市蓮潟３丁目１番１８号
井田　祐一郎
TEL. 0258-28-4545(代)
FAX. 0258-29-5051
1級建築士事務所
登録番号(ル)495
管理１級建築士
登録番号264228

分類	年月	S	No.	工事名	井口小学校建築工事
A ── 250	H27.3	A1:1:50 A3:1:100	63 A	図面名	校舎棟　１階　展開図（８）

用務員室	
床	発砲層ビニル床シート張ｔ＝2.0（溶接工法）
巾　木	ソフト巾木　h＝75
壁	LGS　石膏ボードt=12.5下地
	石膏ボードｔ＝12.5（GL工法）下地
	環境壁紙
天　井	化粧石膏ボードｔ＝9.5
備　考	ホワイトボード、受付カウンター、ミニキッチン

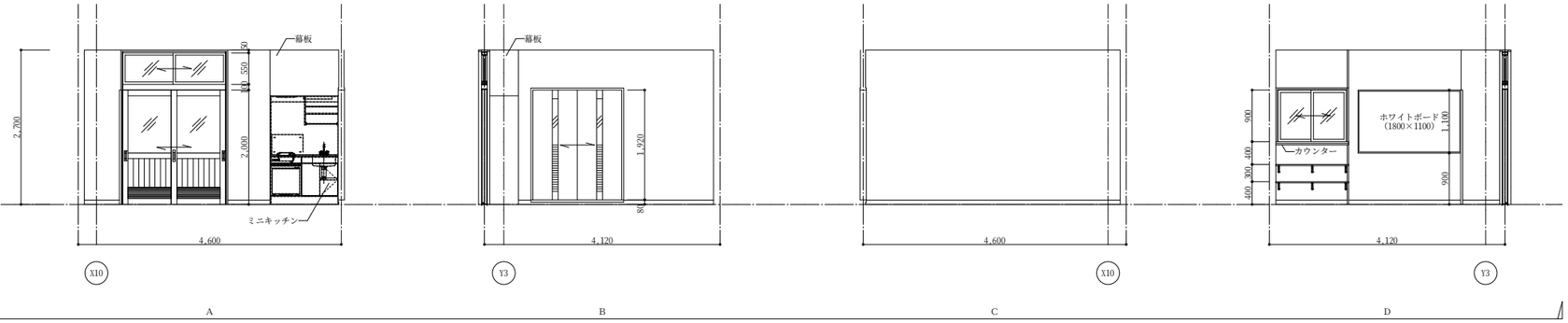

用務員休憩室	
床	モルタル金ゴテt＝12、ネダフォームt＝33下地
	モルタル金ゴテt＝23、ネダフォームt＝65下地
	化学畳t=55
	天然木化粧複合フローリングt=12塗装品
巾　木	畳寄せ
壁	LGS　石膏ボードt=12.5下地
	石膏ボードｔ＝12.5（GL工法）下地
	環境壁紙
天　井	化粧石膏ボードｔ＝9.5
備　考	上り框、付鴨居

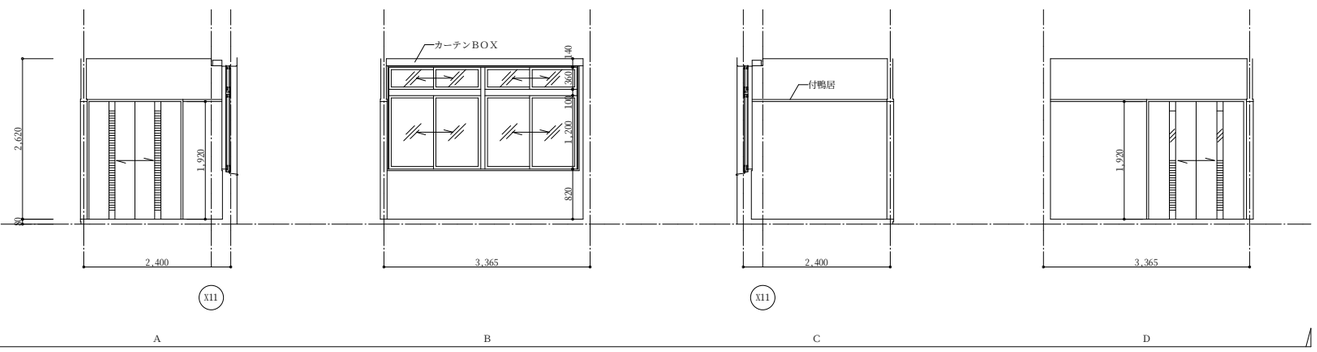

（用務員休憩室）押入	
床	木組下地
	シナ合板t=9
巾　木	雑布摺り
壁	LGS　石膏ボードt=12.5下地
	石膏ボードｔ＝12.5（GL工法）下地
	環境壁紙
天　井	化粧石膏ボードｔ＝9.5
備　考	中棚　枕棚

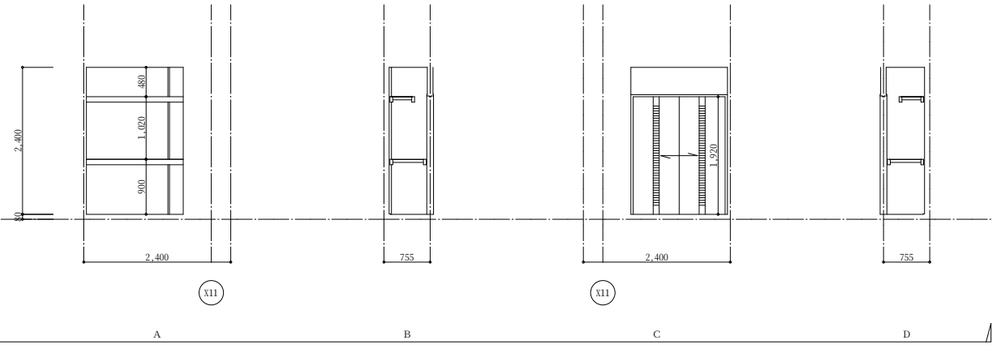

外部倉庫	
床	防塵塗床
巾　木	モルタル金ゴテ塗床立上げ　h＝75
壁	コンクリート打放し補修
天　井	コンクリート打放し補修
備　考	

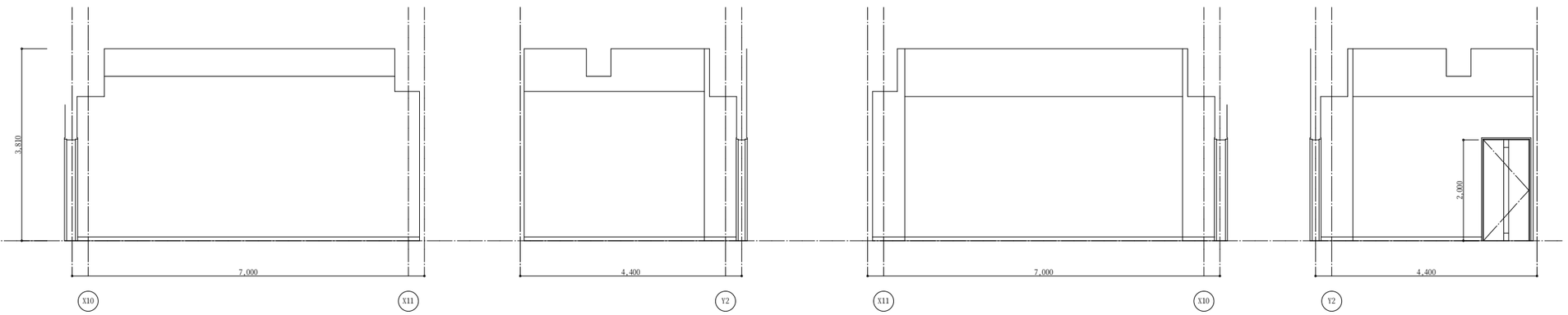

製図	担当	審査	社長
井田	井田	井田	鷲頭

株式会社　ワシヅ設計
〒940−2023
長岡市蓮潟３丁目１番１８号
井田　祐一郎
TEL. 0258−28−4545(代)
FAX. 0258−29−5051
１級建築士事務所
登録番号(ル)495
管理１級建築士
登録番号264228

分類	年月	S	No.	工事名	井口小学校建築工事
A ── 250	H27.3	A1:1:50 A3:1:100	64 A	図面名	校舎棟　１階　展開図（９）

図書室	
床	モルタル金ゴテt=12、ネダフォームt=33下地
	モルタル金ゴテt=23、ネダフォームt=65下地
	化学畳t=55
	天然木化粧複合フローリングt=12塗装品
巾木	畳寄せ
壁	LGS 石膏ボードt=12.5下地
	石膏ボードt=12.5（GL工法）下地
	環境壁紙
天井	LGS 石膏ボードt=9.5下地
	環境壁紙
備考	付鴨居、本棚

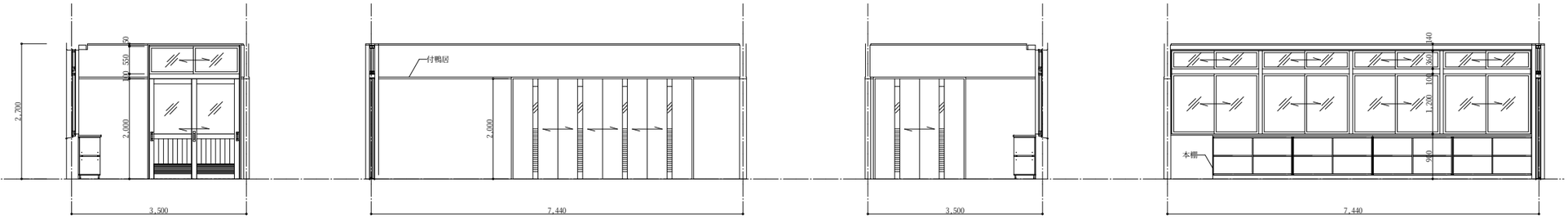

図書室 A B C

生活室	
床	モルタル金ゴテt=12、ネダフォームt=33下地
	モルタル金ゴテt=23、ネダフォームt=65下地
	化学畳t=55
	天然木化粧複合フローリングt=12塗装品
巾木	畳寄せ
壁	LGS 石膏ボードt=12.5下地
	石膏ボードt=12.5（GL工法）下地
	環境壁紙
天井	LGS 石膏ボードt=9.5下地
	環境壁紙
備考	付鴨居

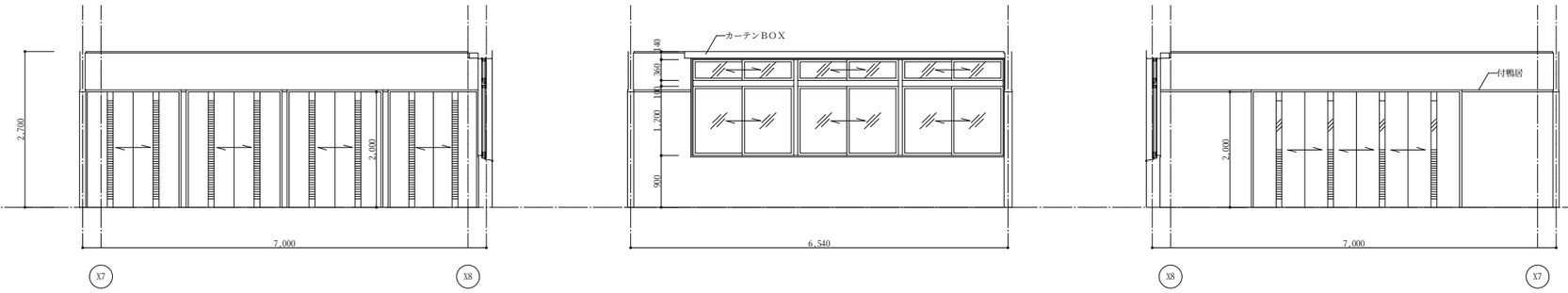

生活室 A B C

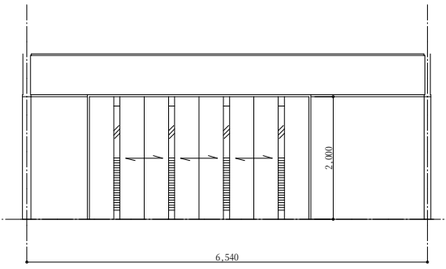

D

（生活室）押入	
床	木組下地
	シナ合板t=9
巾木	雑布摺り
壁	LGS 石膏ボードt=12.5下地
	石膏ボードt=12.5（GL工法）下地
	環境壁紙
天井	化粧石膏ボードt=9.5
備考	中棚 枕棚

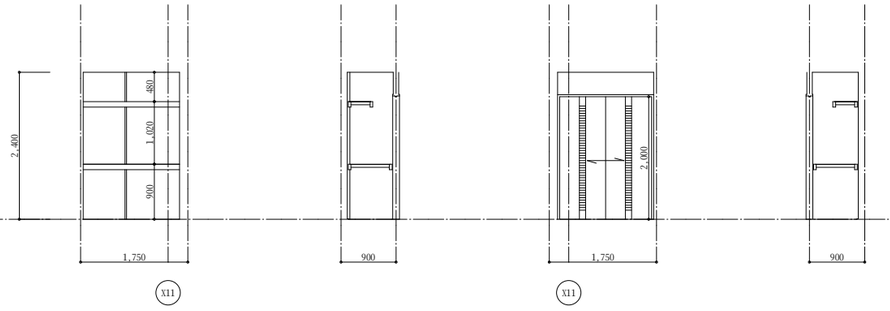

（職員休憩室）押入 A B C D

（生活室）押入	
床	木組下地
	シナ合板t=9
巾木	雑布摺り
壁	LGS 石膏ボードt=12.5
	環境壁紙
天井	化粧石膏ボードt=9.5
備考	中棚 枕棚

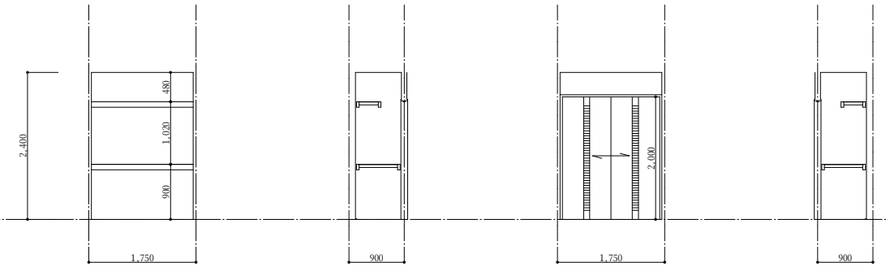

（職員休憩室）押入 A B C D

製図	担当	審査	社長
井田	井田	井田	鷲頭

株式会社 ワシヅ設計
〒940-2023
長岡市蓮潟3丁目1番18号
井田 祐一郎
TEL. 0258-28-4545(代)
FAX. 0258-29-5051
1級建築士事務所 登録番号(ル)495
管理1級建築士 登録番号264228

分類	年月	S	No.	工事名	井口小学校建築工事
A — 250	H27.3	A1:1:50 A3:1:100	65 A	図面名	校舎棟 1階 展開図（10）

プレイルーム	
床	発砲層ビニル床シート張ｔ＝2.8（ノンスリップ・溶接工法、模様貼）
巾　木	木製巾木　ＷＰ　ｈ＝75
壁	木胴縁組下地
	LGS　ラワン合板TP-Ⅰt=9.0下地
	石膏ボードｔ＝12.5（GL工法、LGS）下地
	杉板張りt=12　ＷＰ（FL+900まで）
	難燃シナ合板t=5.5（目透し）ＷＰ（FL+900～天井）
天　井	化粧吸音石膏ボードｔ＝9.5
備　考	ピクチャーレール、整理棚、手洗、雨着掛、化粧鏡

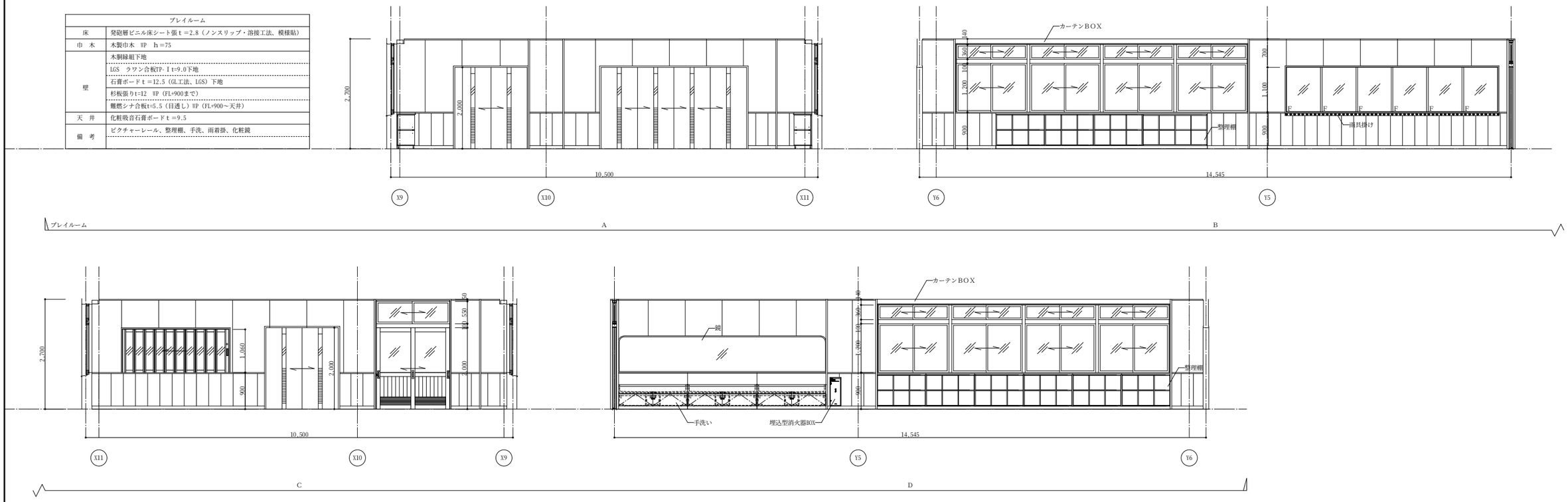

事務室	
床	0Aフロア　H=100
	置敷用ホモジニアスビニル床タイルt=5.0
巾　木	ソフト巾木　ｈ＝75
壁	LGS　石膏ボードt=12.5下地
	石膏ボードｔ＝12.5（GL工法）下地
	環境壁紙
天　井	化粧石膏ボードｔ＝9.5
備　考	ピクチャーレール、ホワイトボード（行事入）、ライニング
	シャワーカーテン

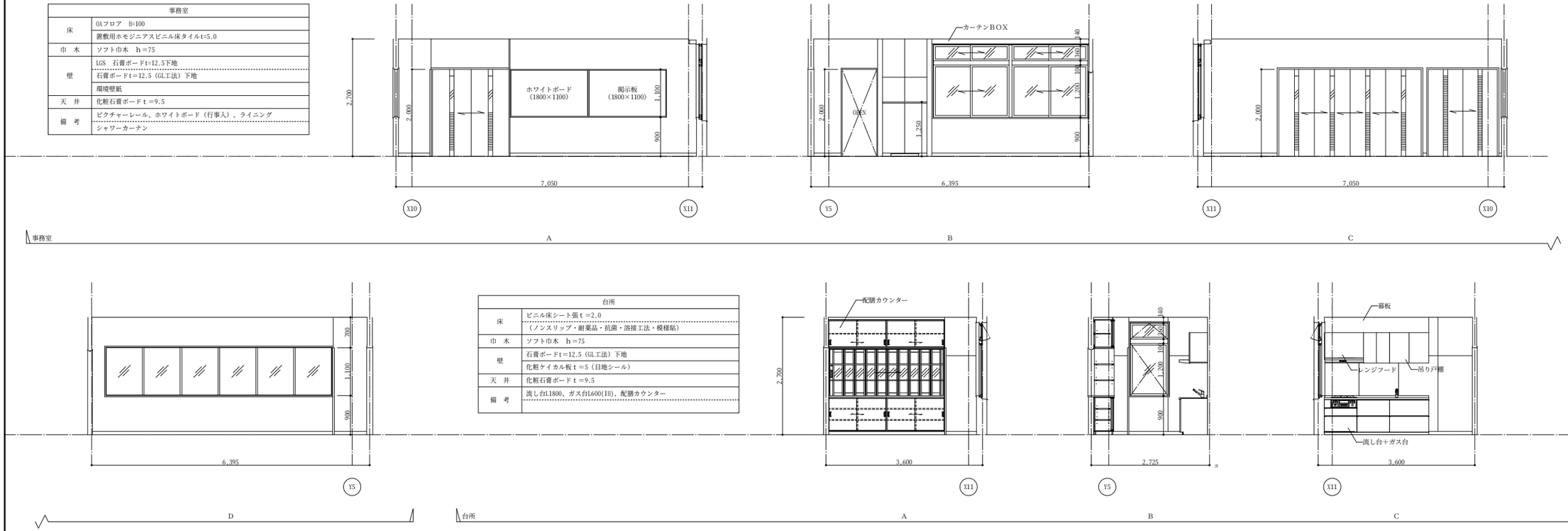

台所	
床	ビニル床シート張ｔ＝2.0
	（ノンスリップ・耐薬品・抗菌・溶接工法・模様貼）
巾　木	ソフト巾木　ｈ＝75
壁	石膏ボードｔ＝12.5（GL工法）下地
	化粧ケイカル板ｔ＝5（目地シール）
天　井	化粧石膏ボードｔ＝9.5
備　考	流し台L1800、ガス台L600(1H)、配膳カウンター

製図	担当	審査	社長
井田	井田	井田	鷲頭

株式会社　ワシヅ設計
〒940-2023
長岡市蓮潟３丁目１番１８号
井田　祐一郎
TEL. 0258-28-4545(代)
FAX. 0258-29-5051
１級建築士事務所
登録番号(ル)495
管理１級建築士
登録番号264228

分類	年月	S	No.	工事名	井口小学校建築工事
A ── 250	H27.3	A1:1:50 A3:1:100	66 A	図面名	校舎棟　１階　展開図（１１）

静養室	
床	モルタル金ゴテt＝12、ネダフォームt＝33下地
	モルタル金ゴテt＝23、ネダフォームt＝65下地
	化学畳t=55
	天然木化粧複合フローリングt=12塗装品
巾　木	畳寄せ
壁	LGS　石膏ボードt=12.5下地
	石膏ボードｔ＝12.5（GL工法）下地
	環境壁紙
天　井	化粧石膏ボードｔ＝9.5
備　考	

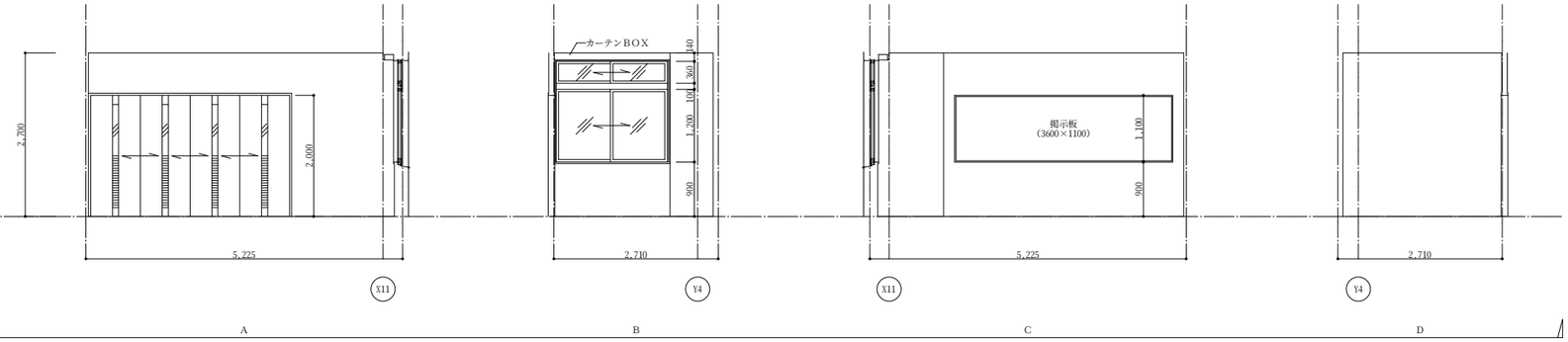

倉庫（6）	
床	ビニル床シート張ｔ＝2.0（ノンスリップ・溶接工法）
巾　木	ソフト巾木　h＝75
壁	石膏ボードt=12.5（GL工法）下地
	LGS　石膏ボードt=12.5下地
	耐火遮音乾式間仕切壁下地
	環境壁紙
天　井	化粧石膏ボードｔ＝9.5
備　考	

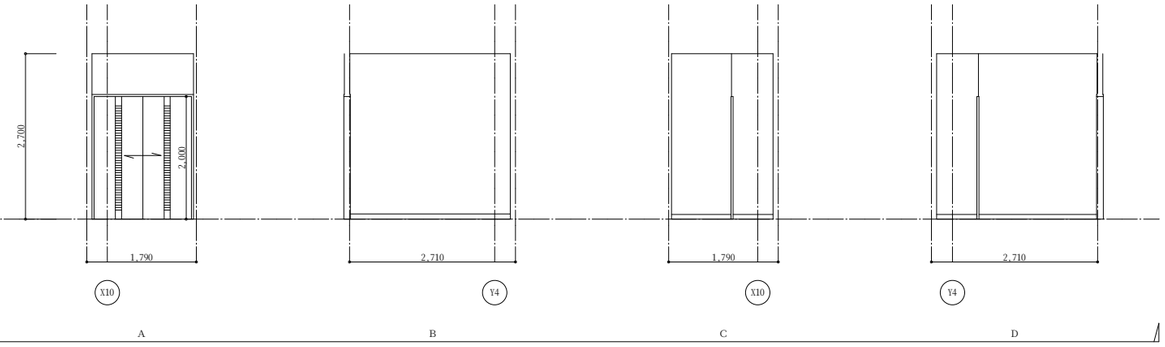

前室	
床	発砲層ビニル床シート張ｔ＝2.8（ノンスリップ、溶接工法、模様貼）
巾　木	木製巾木　WP　h＝75
壁	木胴縁組下地
	石膏ボードｔ＝12.5（GL工法、LGS）下地
	杉板張りt=12　WP（FL+900まで）
	環境壁紙（FL+900～天井）
天　井	化粧石膏ボードｔ＝9.5
備　考	

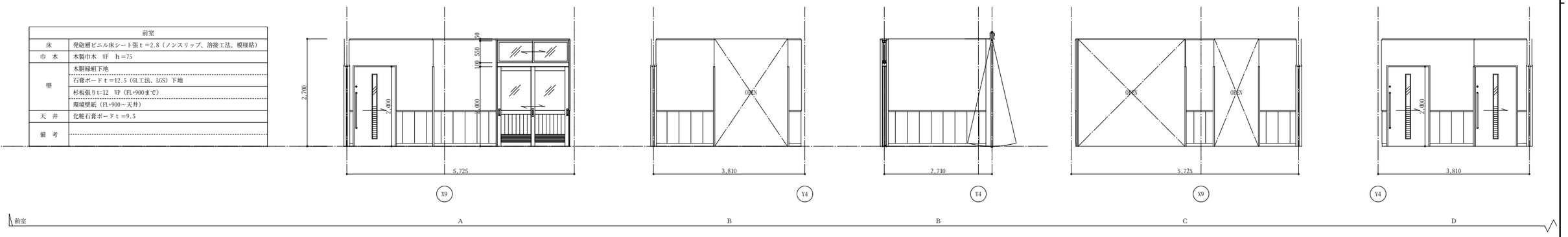

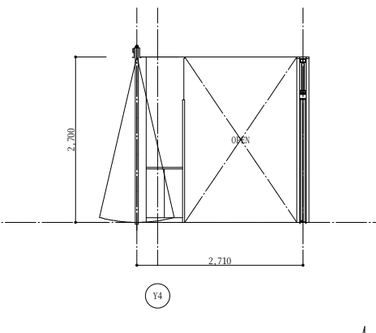

多目的便所（1）	
床	ビニル床シート張ｔ＝2.0（ノンスリップ・耐薬品・抗菌・溶接工法）
巾　木	
壁	LGS　防水石膏ボードt=12.5下地
	防水石膏ボードｔ＝12.5（GL工法）下地
	陶器質100角タイル（FL+2000まで）
	環境壁紙（FL+2000～天井）
天　井	LGS　防水石膏ボードｔ＝9.5
	ケイカル板ｔ＝5（目地シール）EP-G
備　考	ベビーチェア、ベビーシート、オストメイト、樹脂製抗菌手摺

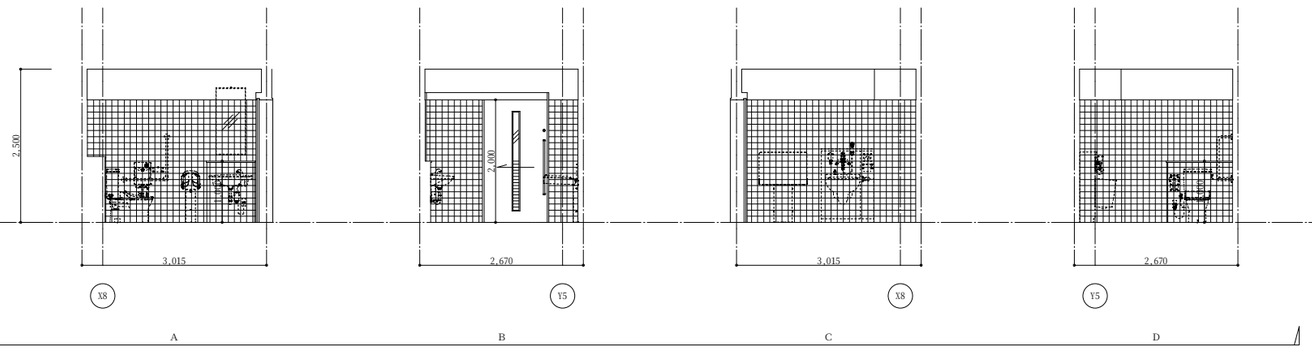

製図	担当	審査	社長
井田	井田	井田	鷲頭

株式会社　ワシヅ設計
〒940-2023
長岡市蓮潟３丁目１番１８号
井田　祐一郎
TEL. 0258-28-4545(代)
FAX. 0258-29-5051
1級建築士事務所
登録番号(ル)495
管理１級建築士
登録番号264228

分類	年月	S	No.	工事名	井口小学校建築工事
A ── 250	H27.3	A1:1:50	67	図面名	校舎棟　１階　展開図（１２）
		A3:1:100	A		

男子便所（1）	
床	ビニル床シート張ｔ＝2.0（ノンスリップ・耐薬品・抗菌・溶接工法）
巾　木	
壁	LGS　防水石膏ボードt=12.5下地
	防水石膏ボードｔ＝12.5（GL工法）下地
	陶器質100角タイル（FL+2000まで）
	環境壁紙（FL+2000～天井）
天　井	LGS　防水石膏ボードｔ＝9.5
	ケイカル板ｔ＝5（目地シール）EP-G
備　考	手洗い流し、洗面化粧台、棚、樹脂製抗菌手摺
	光触媒汚垂タイル（TOTO　ハイドロセラ・フロアPU同等品）
	※立ち位置マーキング

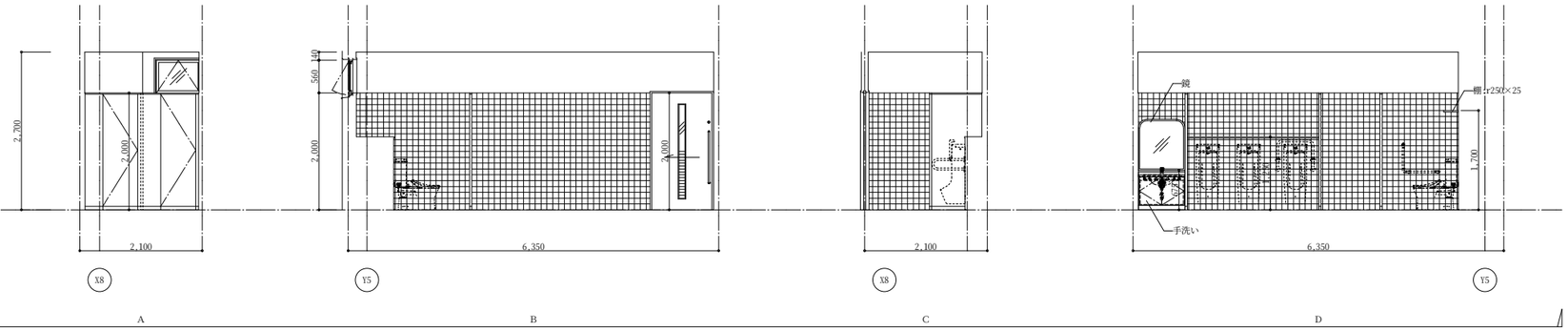

女子便所（1）	
床	ビニル床シート張ｔ＝2.0（ノンスリップ・耐薬品・抗菌・溶接工法）
巾　木	
壁	LGS　防水石膏ボードt=12.5下地
	防水石膏ボードｔ＝12.5（GL工法）下地
	陶器質100角タイル（FL+2000まで）
	環境壁紙（FL+2000～天井）
天　井	LGS　防水石膏ボードｔ＝9.5
	ケイカル板ｔ＝5（目地シール）EP-G
備　考	手洗い流し、洗面化粧台、モップ掛（SUS304）、樹脂製抗菌手摺

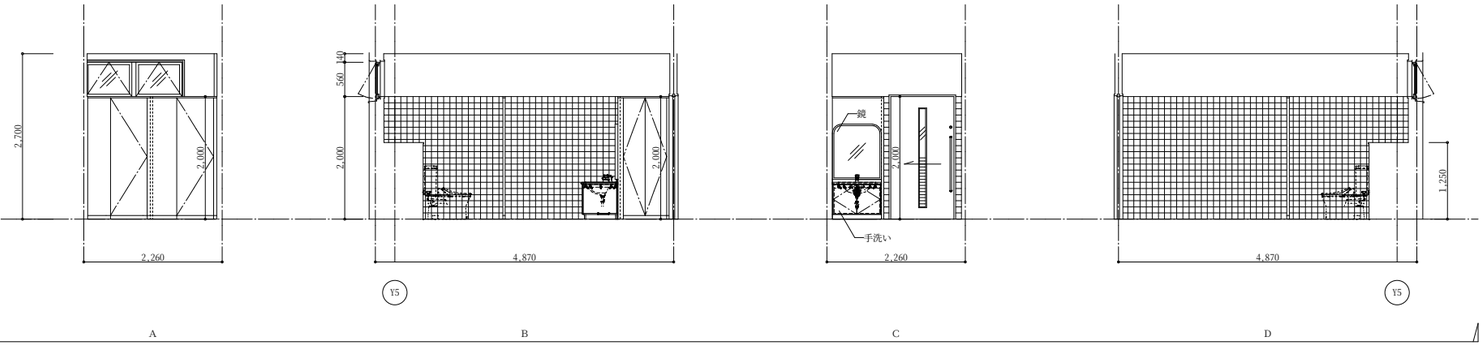

通用口（2）	
床	磁器質タイル150角
	発砲層ビニル床シート張ｔ＝2.8（ノンスリップ、溶接工法、模様貼）
巾　木	磁器質タイル150角　ｈ＝95～115
	木製巾木　WP　ｈ＝75
壁	防水石膏ボードｔ＝12.5（GL工法）下地
	木胴縁組下地
	石膏ボードt=12.5（GL工法）下地
	化粧ケイカル板ｔ=5（目地シール）(FL+2000まで)
	環境壁紙（FL+2000～天井）
	杉板張りt=12　WP（FL+900まで）
	環境壁紙（FL+900～天井）
天　井	化粧石膏ボードｔ＝9.5
備　考	上り框（御影石）

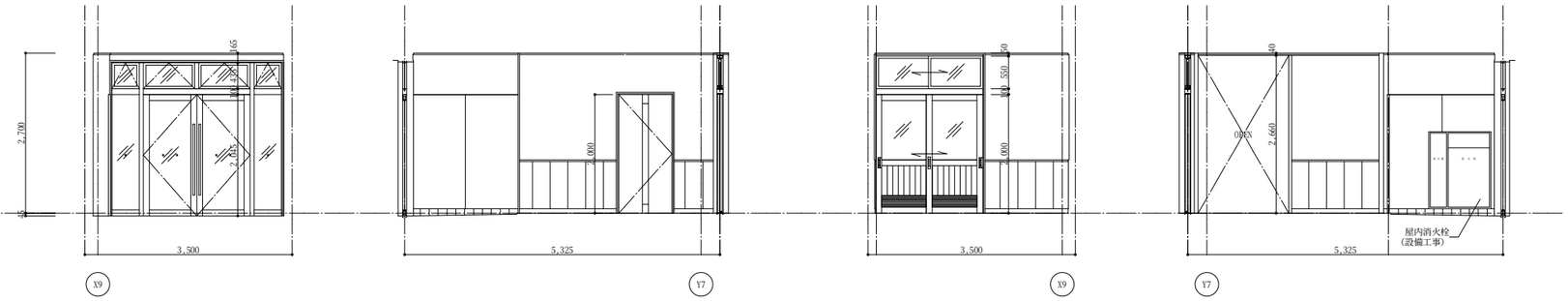

倉庫（5）	
床	ビニル床シート張ｔ＝2.0（ノンスリップ・溶接工法）
巾　木	ソフト巾木　ｈ＝75
壁	LGS　石膏ボードt=12.5下地
	石膏ボードｔ＝12.5（GL工法）下地
	環境壁紙
天　井	コンクリート打放し補修下地
	EP-G塗装
備　考	

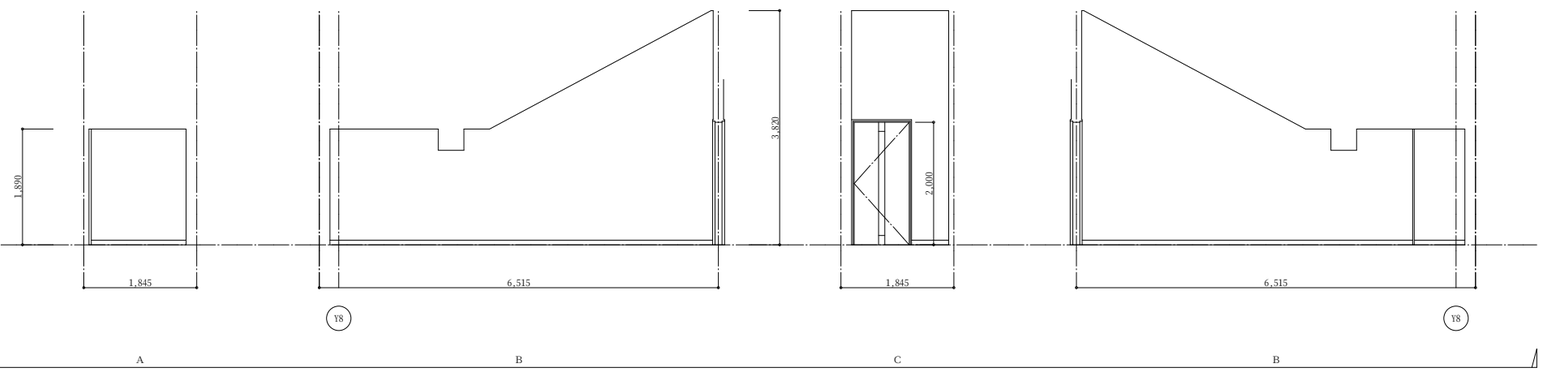

製図	担当	審査	社長
井田	井田	井田	鷲頭

株式会社　ワシヅ設計
〒940-2023
長岡市運河３丁目１番１８号
井田　祐一郎
TEL 0258-28-4545(代)
FAX 0258-29-5051
1級建築士事務所
登録番号(ル)495
管理１級建築士
登録番号264228

分類	年月	S	No.	工事名	井口小学校建築工事
A ── 250	H27.3	A1:1:50 A3:1:100	68 A	図面名	校舎棟　１階　展開図（１３）

電気室・発電機室	
床	防塵塗床
巾　木	モルタル金ゴテ塗床立上げ　h＝75
壁	成形GIIサランネット押え　32kg　t＝50　ボタン止め
天　井	成形GIIサランネット押え　32kg　t＝50　ボタン止め
備　考	

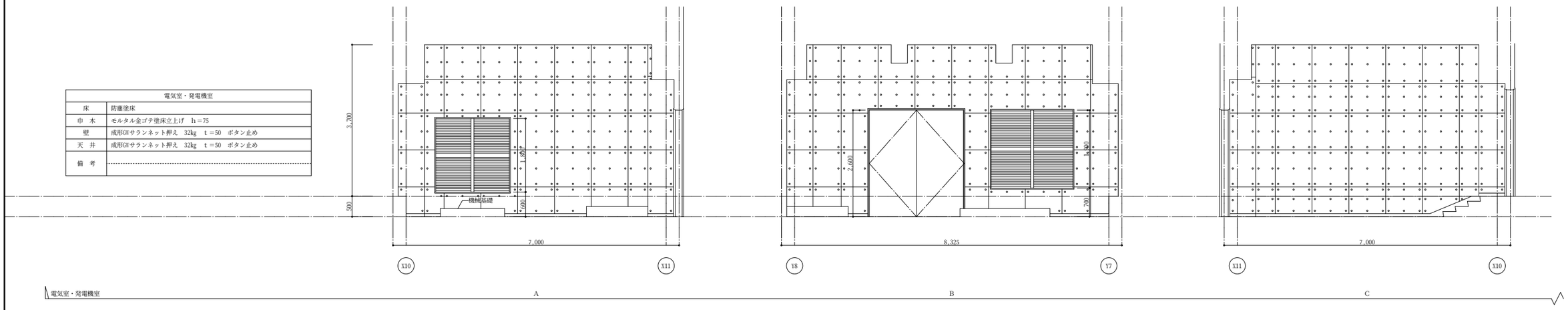

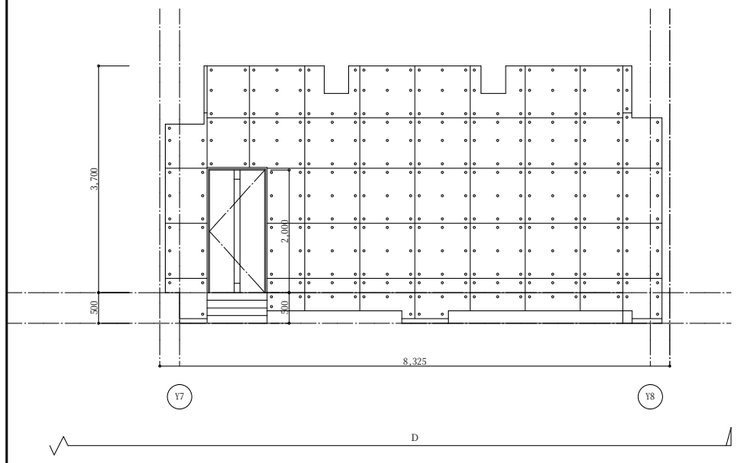

倉庫（4）	
床	ビニル床シート張ｔ＝2.0（ノンスリップ・溶接工法）
巾　木	ソフト巾木　h＝75
壁	LGS　石膏ボードt=12.5下地
	石膏ボードｔ＝12.5（GL工法）下地
	環境壁紙
天　井	コンクリート打放し補修下地
	EP-G塗装
備　考	

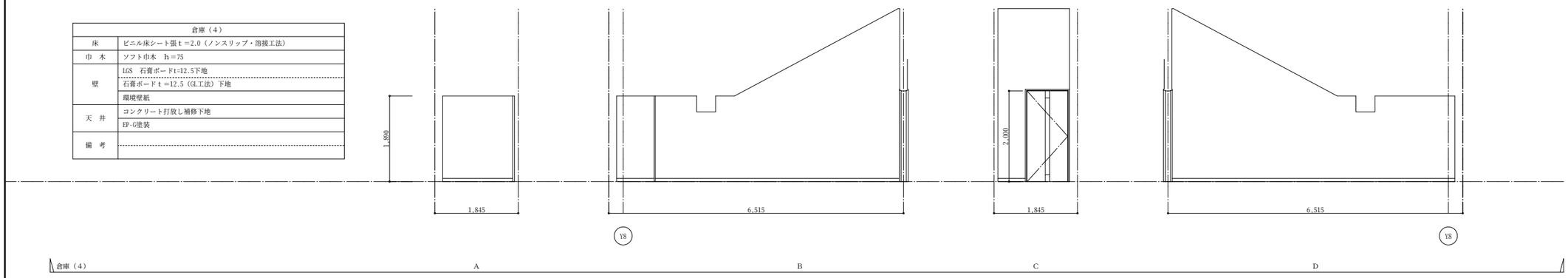

製図	担当	審査	社長	株式会社　ワシヅ設計	1級建築士事務所 登録番号(ル)495	分類	年月	S	No.	工事名	井口小学校建築工事
井田	井田	井田	鷲頭	〒940-2023 長岡市蓮潟３丁目１番１８号 井田祐一郎 TEL. 0258-28-4545(代) FAX. 0258-29-5051	管理１級建築士 登録番号264228	A ── 250	H27.3	A1:1:50 A3:1:100	69 A	図面名	校舎棟　１階　展開図（１４）

廊下（1）	
床	発砲層ビニル床シート張ｔ＝2.8（ノンスリップ、溶接工法、模様貼）
巾　木	木製巾木　ＷＰ　ｈ＝75
壁	耐火遮音乾式間仕切壁ラワン合板TP-Ⅰt=9.0下地
	木胴縁組下地
	石膏ボードｔ＝12.5（GL工法、LGS）
	耐火遮音乾式間仕切壁下地
	杉板張りt=12　ＷＰ（FL+900まで）
	環境壁紙（FL+900～天井）
天　井	化粧石膏ボードｔ＝9.5
	環境壁紙（くり上げ天井部）
備　考	ピクチャーレール、埋込型消火器BOX（消火器共）

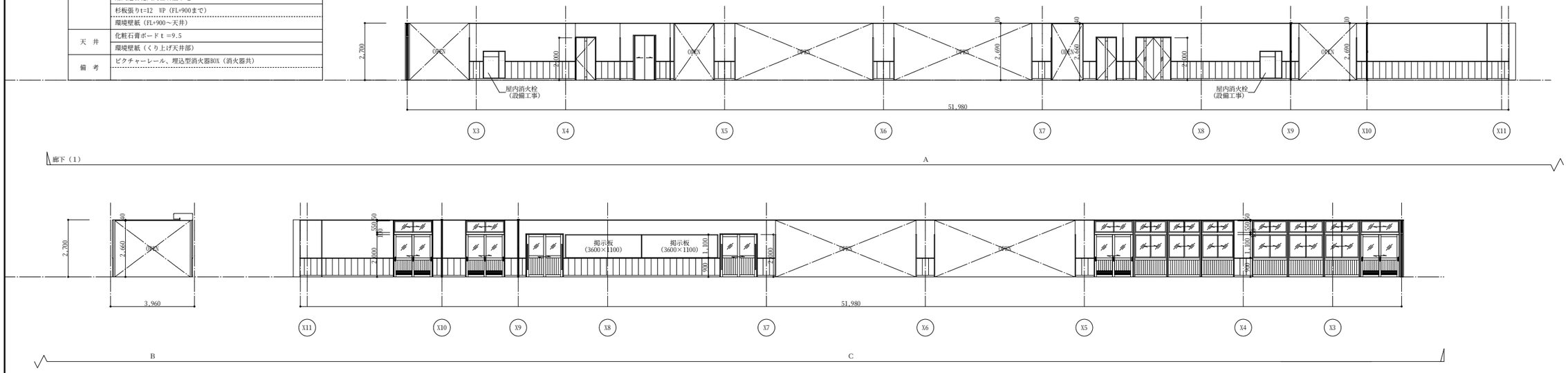

廊下（2）	
床	磁器質タイル150角
	発砲層ビニル床シート張ｔ＝2.8（ノンスリップ、溶接工法、模様貼）
巾　木	磁器質タイル150角　ｈ＝95～115
	木製巾木　ＷＰ　ｈ＝75
壁	防水石膏ボードｔ＝12.5（GL工法）下地
	耐火遮音乾式間仕切壁ラワン合板TP-Ⅰt=9.0下地
	木胴縁組下地
	耐火遮音乾式間仕切壁下地
	石膏ボードt=12.5（GL工法）下地
	化粧ケイカル板ｔ=5（目地シール）(FL+2000まで)
	環境壁紙（FL+2000～天井）
	杉板張りt=12　ＷＰ（FL+900まで）
	環境壁紙（FL+900～天井）
天　井	化粧石膏ボードｔ＝9.5
備　考	ピクチャーレール、埋込型消火器BOX（消火器共）

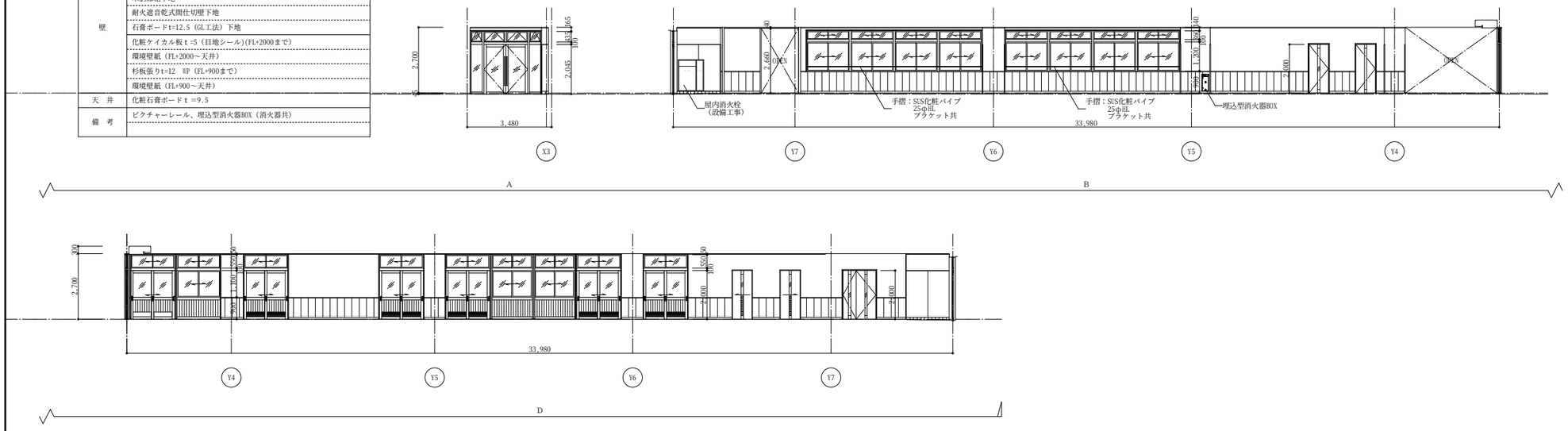

製図	担当	審査	社長	株式会社　ワシヅ設計	1級建築士事務所 登録番号(ル)495	分類	年月	S	No.	工事名	井口小学校建築工事
井田	井田	井田	鷲頭	〒940-2023 長岡市蓮潟3丁目1番18号 井田 祐一郎 TEL 0258-28-4545(代) FAX 0258-29-5051	管理1級建築士 登録番号264228	A — 250	H27.3	A1:1:100 A3:1:200	70 A	図面名	校舎棟　1階　展開図（15）

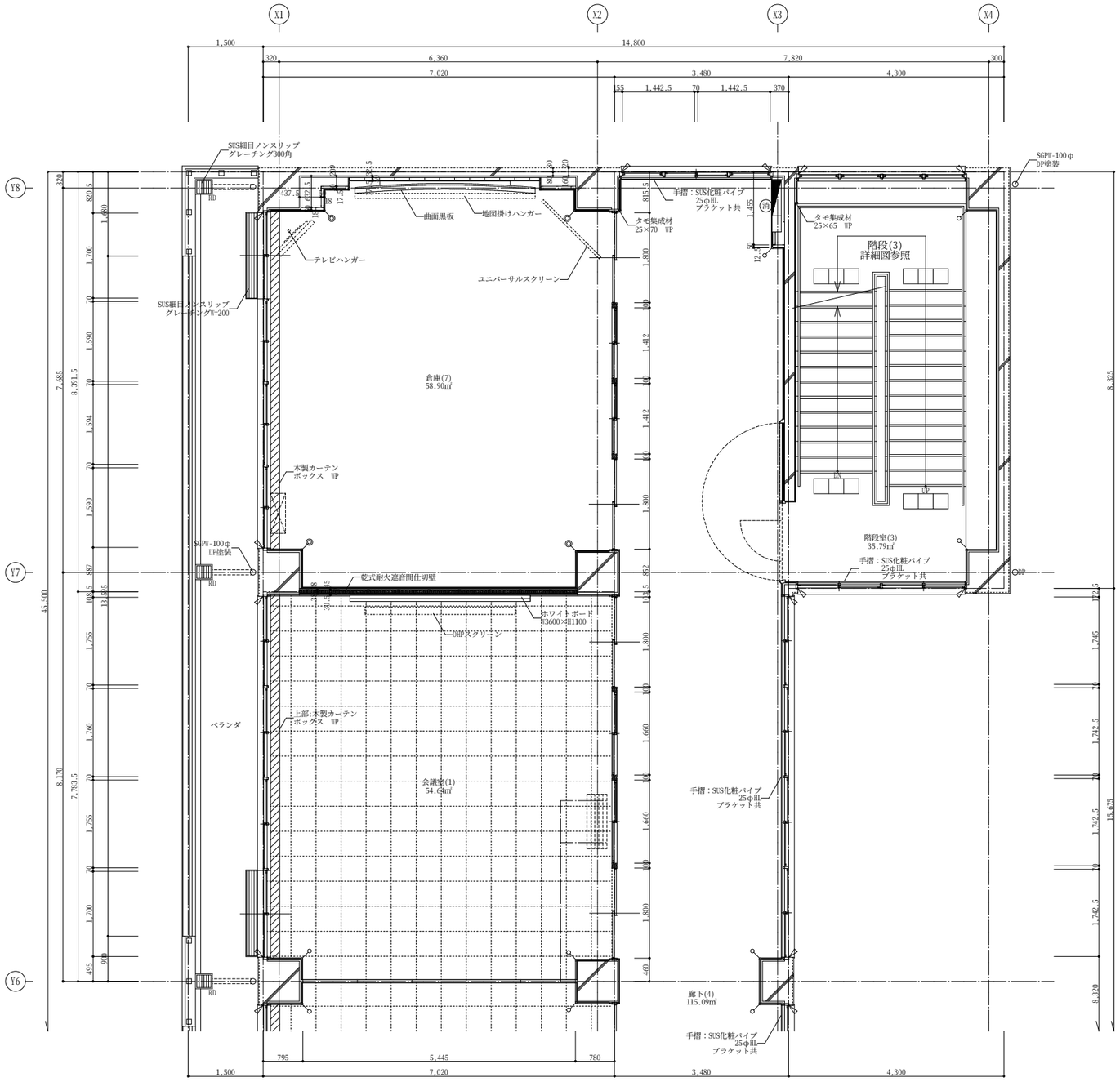

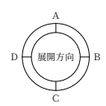

○—	木製出隅 WP塗装 H＝2000	▷	シーリング
◎—	木製出隅 WP塗装 天井迄		
●—	アルミ専用出隅 天井迄		

製図	担当	審査	社長
井田	井田	井田	鷲頭

株式会社 ワシヅ設計
〒940−2023
長岡市灘潟３丁目１番１８号
井田 祐一郎
TEL. 0258−28−4545 (代)
FAX. 0258−29−5051
1級建築士事務所
登録番号(ル)495
管理１級建築士
登録番号264228

分類	年月	S	No.	工事名	井口小学校建築工事
A ── 250	H27.3	A1:1:50 A3:1:100	71 A	図面名	校舎棟 ２階 平面詳細図（１）

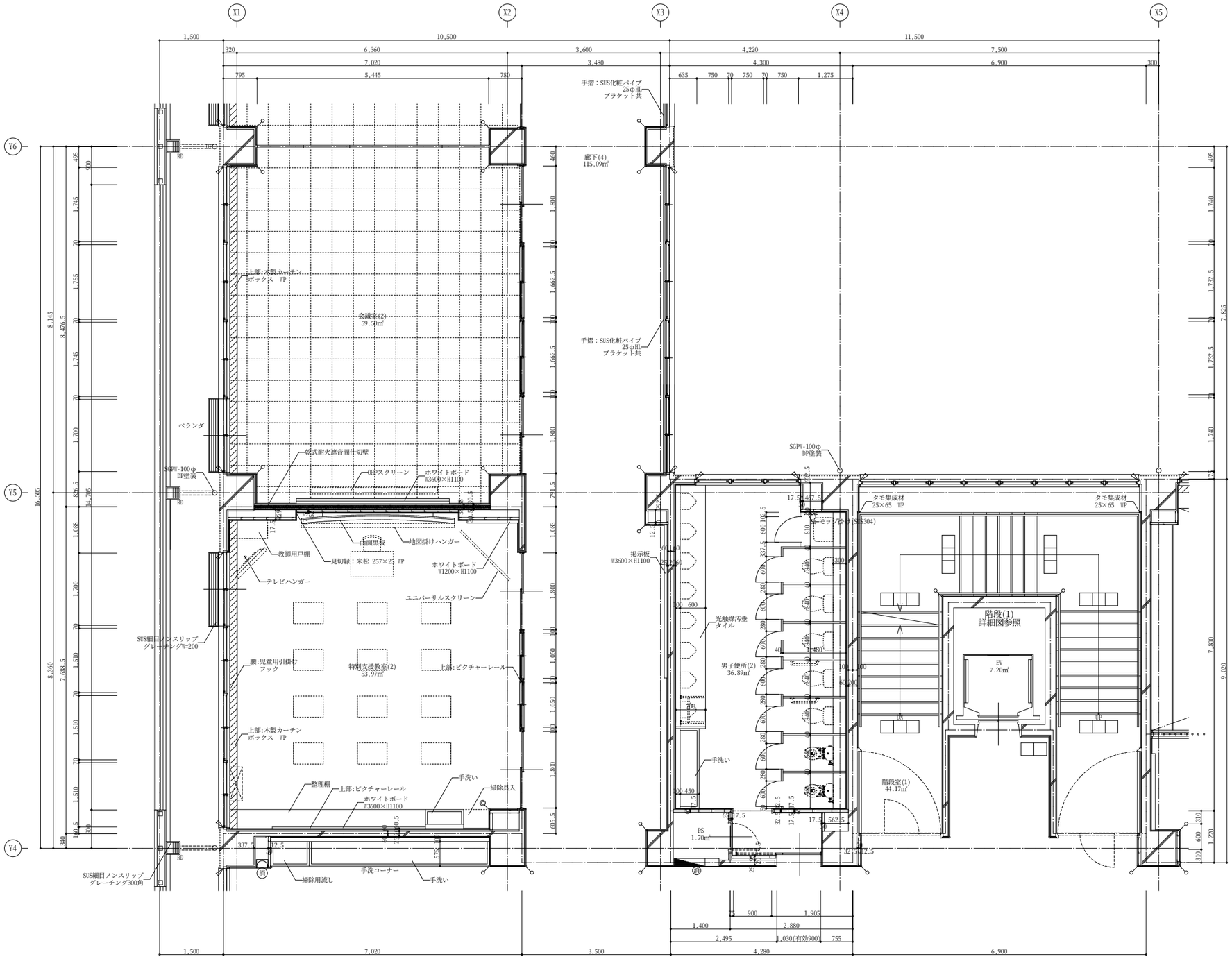

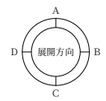

○—	木製出隅 WP塗装 H=2000	▷	シーリング
◎—	木製出隅 WP塗装 天井迄		
●—	アルミ専用出隅 天井迄		

製図	担当	審査	社長
井田	井田	井田	鷲頭

株式会社 ワシヅ設計
〒940-2023
長岡市蓮潟３丁目１番１８号
井田 祐一郎
TEL. 0258-28-4545 (代)
FAX. 0258-29-5051
１級建築士事務所 登録番号(ル)495
管理１級建築士 登録番号264228

分類	年月	S	No.	工事名	井口小学校建築工事
A — 250	H27.3	A1:1:50 A3:1:100	72 A	図面名	校舎棟 ２階 平面詳細図（２）

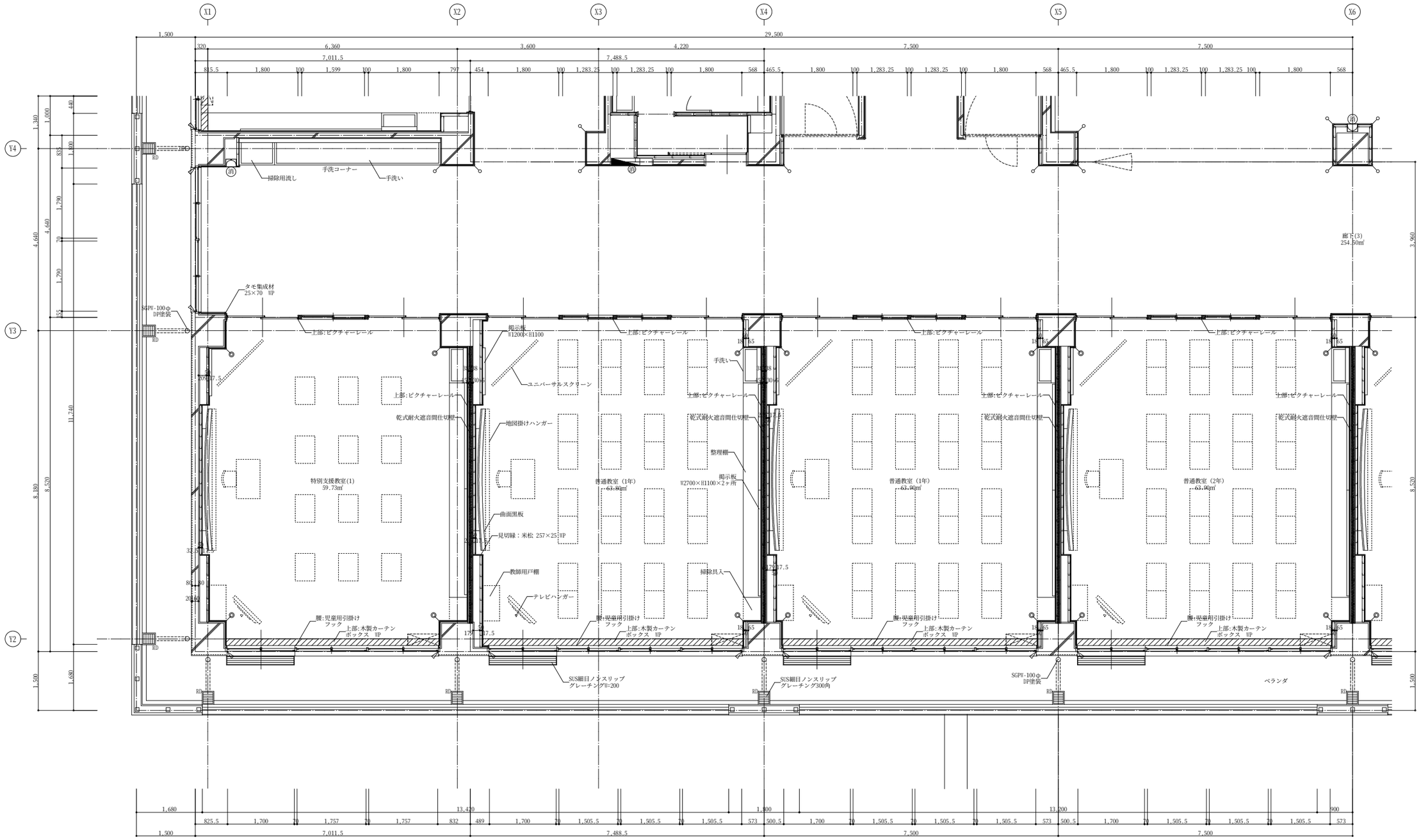

○—	木製出隅 WP塗装 H＝2000	▷	シーリング
◎—	木製出隅 WP塗装 天井迄		
●—	アルミ専用出隅 天井迄		

製図	担当	審査	社長
井田	井田	井田	鷲頭

株式会社 ワシヅ設計
〒940-2023
長岡市蓮潟3丁目1番18号
井田 祐一郎
TEL. 0258-28-4545(代)
FAX. 0258-29-5051
1級建築士事務所
登録番号(ル)495
管理1級建築士
登録番号264228

分類	年月	S	No.	工事名	井口小学校建築工事
A — 250	H27.3	A1:1:50 A3:1:100	73 A	図面名	校舎棟 2階 平面詳細図（3）

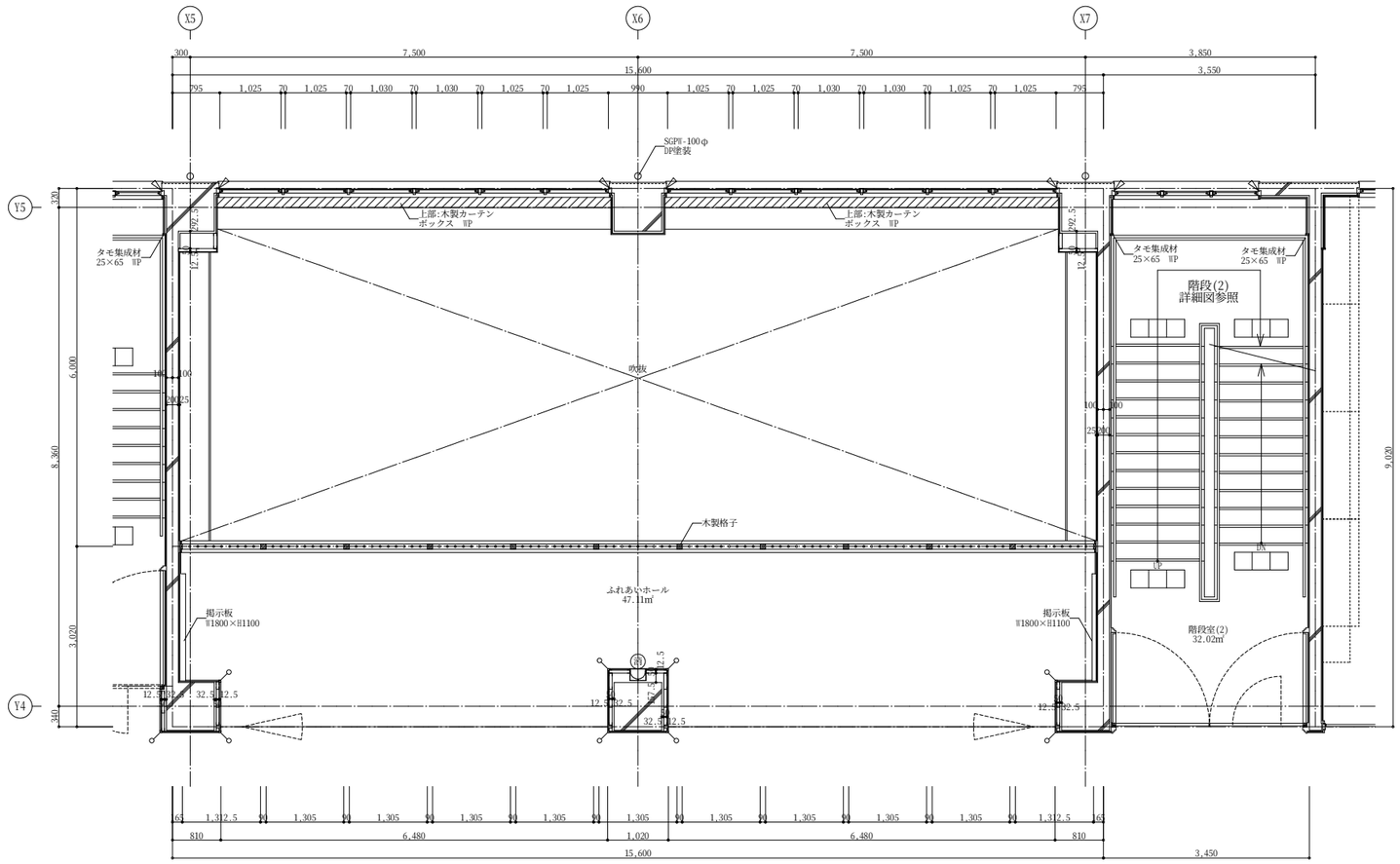

○—	木製出隅 WP塗装 H=2000	▷	シーリング		製図	担当	審査	社長	株式会社 ワシヅ設計	1級建築士事務所 登録番号(ル)495	分類	年月	S	No.	工事名	井口小学校建築工事
◎—	木製出隅 WP塗装 天井迄				井田	井田	井田	鷲頭	〒940-2023 長岡市蓮潟3丁目1番18号 井田 祐一郎 TEL 0258-28-4545(代) FAX 0258-29-5051	管理1級建築士 登録番号264228	A — 250	H27.3	A1:1:50 A3:1:100	74 A	図面名	校舎棟 2階 平面詳細図(4)
●—	アルミ専用出隅 天井迄															